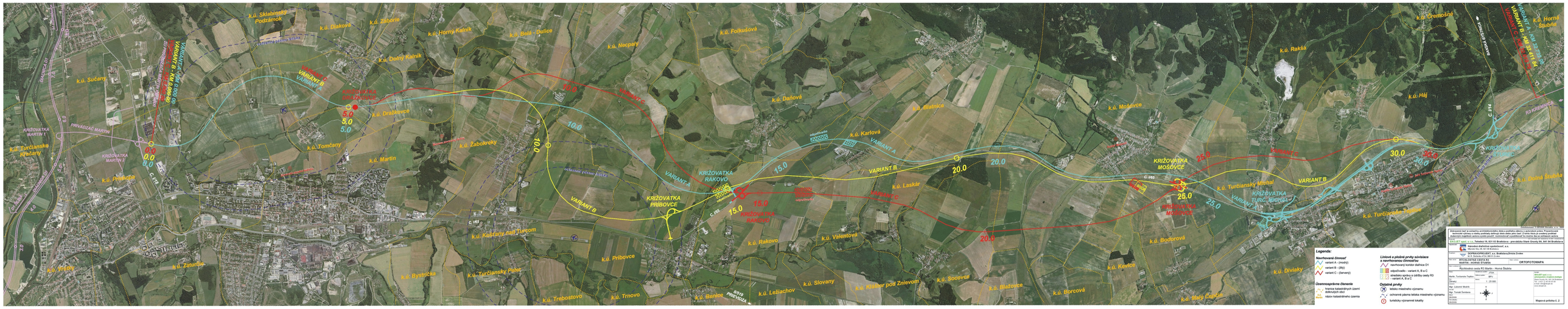
k.ú. Skalbinský Podzámok
k.ú. Diakovce
k.ú. Záborie
k.ú. Horný Kalník
k.ú. Bolá - Dulice
k.ú. Necpaly
k.ú. Folkušová
k.ú. Sučany
k.ú. Dolný Kalník
k.ú. Dražkovce
k.ú. Tomčany
k.ú. Martin
k.ú. Žabokreky
k.ú. Turčianske Kľačany
k.ú. Priekopa
k.ú. Vrútky
k.ú. Záturčie
k.ú. Kaštany nad Turcom
k.ú. Bystrička
k.ú. Turčiansky Peter
k.ú. Pribovce
k.ú. Trebostovo
k.ú. Trnovo
k.ú. Rakovo
k.ú. Valentová
k.ú. Slovany
k.ú. Ležiachov
k.ú. Hlboké pod Znievom
k.ú. Socovce
k.ú. Blažovce
k.ú. Borcová
k.ú. Malý Čepčín
k.ú. Bodrová
k.ú. Kevice
k.ú. Diviaky
k.ú. Dačová
k.ú. Blatnice
k.ú. Karlová
k.ú. Laskár
k.ú. Mošovce
k.ú. Turčiansky Michal
k.ú. Turčianske Jaseno
k.ú. Rakša
k.ú. Háj
k.ú. Dolná Štubňa
k.ú. Horná Štubňa
k.ú. Čremošné
KRIŽOVATKA MARTIN I
KRIŽOVATKA MARTIN II
PRIVÁDZAČ MARTIN
KRIŽOVATKA PRIBOVCE
KRIŽOVATKA RAKOVO
KRIŽOVATKA MOŠOVCE
KRIŽOVATKA TURČ. MICHAL
KRIŽOVATKA ČREMOŠNÉ
VARIANT A
VARIANT B
VARIANT C
R3 PRIEVIDZA - VRÁTNO
R3 KREMNICA
R3 PRIEVIDZA - KRAKOVANY
R3 PRIEVIDZA - VRÁTNO
R3 PRIEVIDZA - KRAKOVANY
R3 KREMNICA
D1 Lučenec
D1 Ivanka
C.I/18
C.I/65
C.I/66
C.I/67
C.I/68
C.I/69
C.I/70
C.I/71
C.I/72
C.I/73
C.I/74
C.I/75
C.I/76
C.I/77
C.I/78
C.I/79
C.I/80
C.I/81
C.I/82
C.I/83
C.I/84
C.I/85
C.I/86
C.I/87
C.I/88
C.I/89
C.I/90
C.I/91
C.I/92
C.I/93
C.I/94
C.I/95
C.I/96
C.I/97
C.I/98
C.I/99
C.I/100
C.I/101
C.I/102
C.I/103
C.I/104