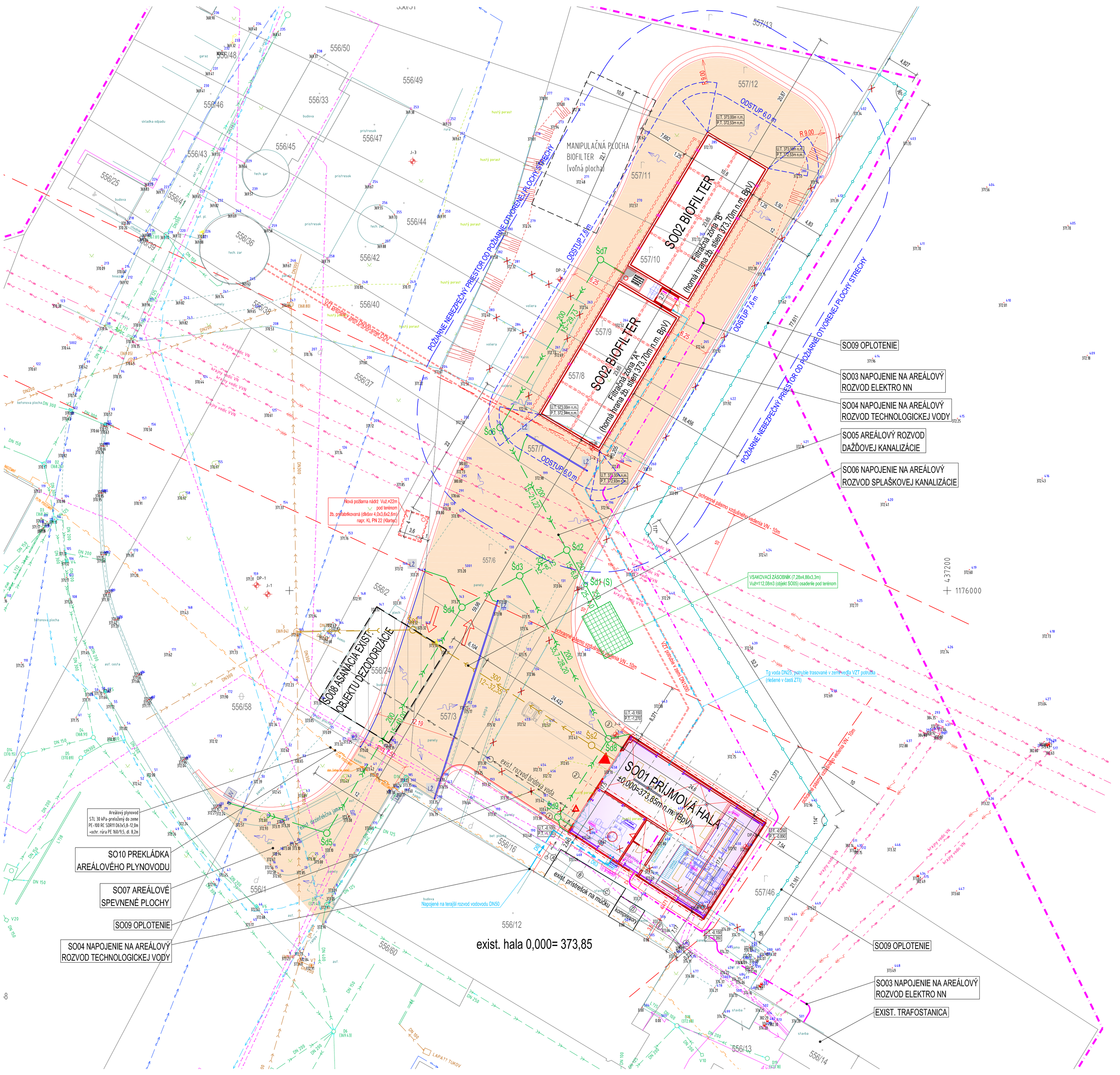

OBJEKTOVÁ SÚSTAVA:
SO01 PRÍJMOVÁ HALA
SO02 BIOFILTER
SO03 NAPOJENIE NA AREÁLOVÝ ROZVOD ELEKTRO NN
SO04 NAPOJENIE NA AREÁLOVÝ ROZVOD TECHNOLOGICKEJ VODY
SO05 AREÁLOVÝ ROZVOD DAŽĎOVEJ KANALIZÁCIE
SO06 NAPOJENIE NA AREÁLOVÝ ROZVOD SPLAŠKOVEJ KANALIZÁCIE
SO07 AREÁLOVÉ SPEVNENÉ PLOCHY
SO08 ASANÁCIA EXIST. OBJEKTU DEZODORIZÁCIE
SO09 OPLOTENIE
SO10 PREKLÁDKA AREÁLOVÉHO PLYNOVODU

PREVÁDZKOVÉ SÚBORY:
PS01 VÝROBNÁ TECHNOLÓGIA

LEGENDA EXIST. AREÁLOVÝCH INŽINIERSKYCH SIETÍ:

- EXISTUJÚCI VZDUŠNÝ VEREJNÝ ROZVOD VVN
- EXISTUJÚCI VZDUŠNÝ VEREJNÝ ROZVOD VN
- EXISTUJÚCE AREÁLOVÉ PODZEMNÉ ROZVODY NN
- EXISTUJÚCE AREÁLOVÉ PODZEMNÉ ROZVODY VODY
- EXISTUJÚCA AREÁLOVÁ DAŽĎOVÁ KANALIZÁCIA
- EXISTUJÚCA AREÁLOVÁ SPLAŠKOVÁ KANALIZÁCIA
- EXISTUJÚCI AREÁLOVÝ ROZVOD PLYNU - PODZEMNÝ
- EXISTUJÚCI AREÁLOVÝ ROZVOD PLYNU - NADZEMNÝ

LEGENDA NAVRHOVANÝCH AREÁLOVÝCH INŽ.SIETÍ:

- SO 03 - NAPOJENIE NA AREÁLOVÝ ROZVOD ELEKTRO NN
- SO 04 - NAPOJENIE NA AREÁLOVÝ ROZVOD TECHNOLOGICKEJ VODY
- SO 05 - AREÁLOVÝ ROZVOD DAŽĎOVEJ KANALIZÁCIE
- SO 06 - NAPOJENIE NA AREÁLOVÝ ROZVOD SPLAŠKOVEJ KANALIZÁCIE
- SO 07 - AREÁOVÉ SPEVNENÉ PLOCHY
- SO 10 - PREKLÁDKA AREÁLOVÉHO PLYNOVODU (PRECHOD ZO VZDUCHU DO ZEME, DL. ÚSEKU cca. 15,0m)

POZNÁMKA:

- NAVRHOVANÁ STAVBA RIEŠI MODERNIZÁCIU EXISTUJÚCEJ TECHNOLÓGIE BIORECYKLAČNÉHO ZARIADENIA, BEZ ZMENY NAVÝŠENIA KAPACITY SPRACOVANIA
- RIEŠENÉ NOVEJ TECHNOLÓGIE SI VYŽIADUJE REALIZÁCIU NOVÉHO OBJEKTU BIOFILTRA A PRÍJMOVÉHO OBJEKTU, KTORÝ SA PLÁNUJE UMIESTNIŤ V MIESTE EXISTUJÚCEJ BUDOVY, KTORÁ SA NAVRHUJE STAVEBNE UPRAVIŤ A ROZŠÍRIŤ
- NAPOJENIE NA INŽINIERSKE SIETE NOVÝCH OBJEKTOV JE RIEŠENÉ Z AREÁLOVÝCH EXISTUJÚCICH INŽ. SIETÍ (VODOVOD, KANALIZÁCIA SPLAŠKOVA, DAŽĎOVÁ,ELEKTRO NN) , NEUVAŽUJE SA Z NAPOJENÍM NA VEREJNÉ INŽINIERSKE SIETE.
- DOPRAVNÉ NAPOJENIE A STATICKÁ DOPRAVA JE RIEŠENÁ V RÁMCI AREÁLU STAVEBNÍKA, BEZ NAVÝŠENIA DOPRAVNEJ KAPACITY
- PROJEKTOVÁ DOKUMENTÁCIA JE SPRACOVANÁ V ROZSAHU PRE STAVEBNÝ ZÁMER A PROJEKT STAVBY, NENAHRÁDZA VYKONÁVACÍ PROJEKT STAVBY!

LEGENDA:

- 557/46 — STAV KATASTRA NEHNUTEĽNOSTÍ A PARCELNÉ ČÍSLO (KN-C)
- EXISTUJÚCA BUDOVA VAS s.r.o. - URČENÉ NA ASANÁCIU (SO08)
- NAVRHOVANÁ PRÍJMOVÁ HALA - STAVEBNÉ ÚPRAVY A PRÍSTAVBA EXIST. OBJEKTU
- NAVRHOVANÝ BIOFILTER - NOVOSTAVBA
- EXISTUJÚCA ZELEŇ (TRÁVNATÉ PLOCHY, STROM)
- HRANICA AREÁLU STAVEBNÍKA
- NOVÉ PLETIVOVÉ OPLOTENIE v.2,0m (SO09)
- EXIST. PLETIVOVÉ OPLOTENIE (SO09) - DEMONTÁŽ
- HRANICA OCHRANNÉHO PÁSMA VZDUŠNÉHO VEDENIA ELEKTRO
- HRANICA POŽIARNE NEBEZPEČNÉHO PRIESTORU SO02-BIOFILTER-POŽIARNE OTVORENEJ PLOCHY-STRECHY A ODSTUPOVÉ VZDIALENOSTI
- DP-1 — SONDA IGP PRIESKUMU - PENETRAČNÁ
- J-1 — SONDA IGP PRIESKUMU - VŔTANÁ

REVÍZIE

P.Č.	DÁTUM	VYPRACOVAL	POPIS

SO 01 : ±0,000 = 373,85m n.m. (BpV)
PROJEKTOVÁ DOKUMENTÁCIA JE SPRACOVANÁ V ROZSAHU PRE VYDANIE ROZHODNUTIA O STAVEBNOM ZÁMERE.
PRED ZAČATÍM STAVEBNÝCH PRÁC JE NUTNÉ VYTÝČENIE VŠETKÝCH INŽINIERSKÝCH SIETÍ ICH SPRÁVCAMI!

VYPRACOVAL	Ing. Štefan DUBEC	
ZODPOVEDNÝ PROJEKTANT	Ing. Štefan DUBEC	
KONTROLOVAL	Ing. Štefan DUBEC	

HLAVNÝ INŽINIER PROJEKTU	Ing. Štefan DUBEC	LASEN Projekty s inžinieringom, Kasinokrutov 3921/19, 036 01 Martin, Tel. +421 (0) 908 453 006, e-mail: stefan.dubec@gmail.com, web: www.lasen.sk
AUTOR PROJEKTU	Ing. Štefan DUBEC	
INVESTOR, STAVEBNÍK	VAS s.r.o., Mojšová Lúčka, 011 76 Žilina	
KÓD KLASIFIKÁCIE:	MIESTO STAVBY: vid Správodná správa k.ú. Mojšova Lúčka	

STAVBA	Modernizácia technológie kafilerického zariadenia spoločnosti VAS s.r.o., Mojšova Lúčka	STUPEŇ	STAVEBNÝ ZÁMER+PROJEKT STAVBY
		PROFESIA	STAVEBNÉ KONŠTRUKCIE
OBJEKT	...	FORMÁT	6xA4
		DÁTUM	05/2026
VÝKRES	CELKOVÁ SITUÁCIA	MIERKA	1:250
		Č. ZÁK.	13/2025
			SK
		Č.VÝKR.	C1.