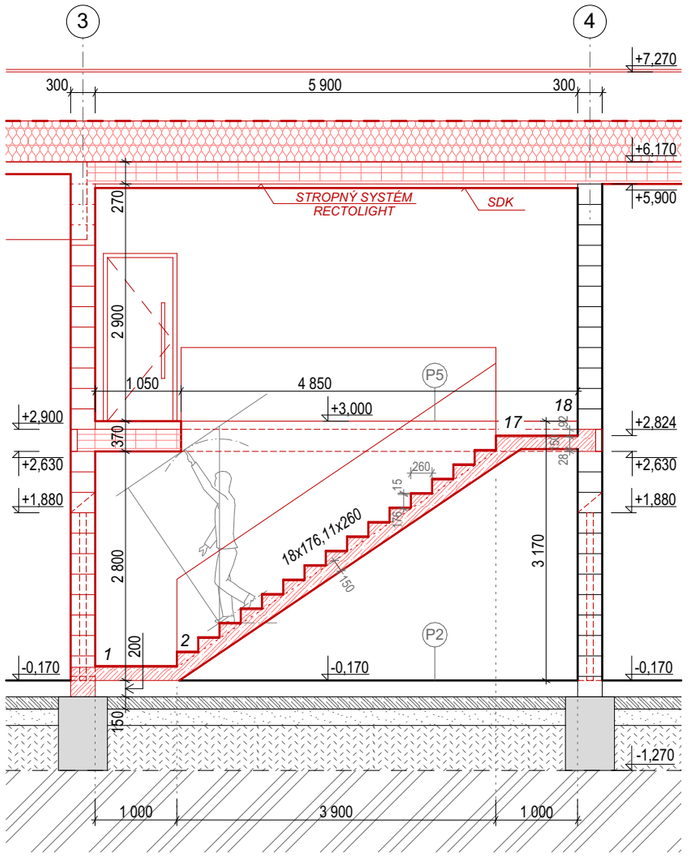

REZ C-C (SCHODISKO - SO 304)

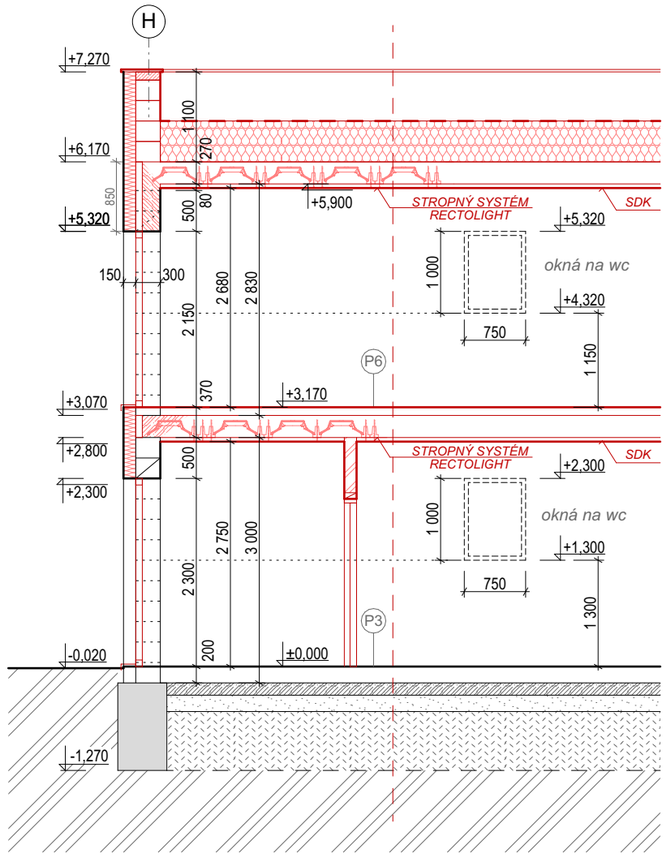

REZ D-D (VÝŠKOVÉ OSADENIE OKIEN A DVERÍ - SO 302)

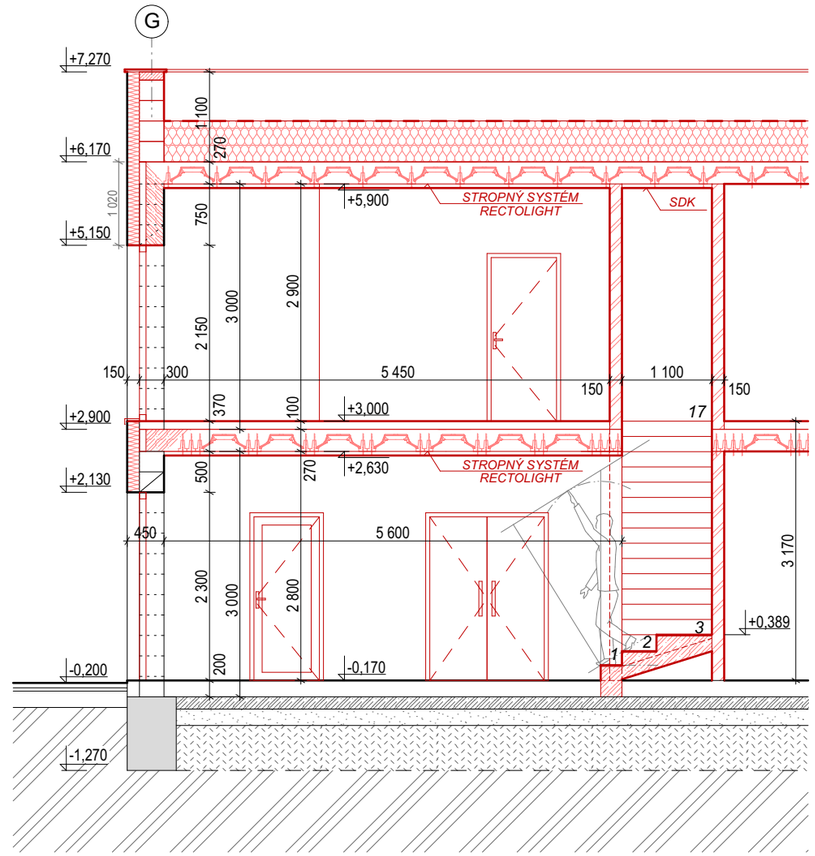

REZ E-E (VÝŠKOVÉ OSADENIE OKIEN A DVERÍ - SO 304)

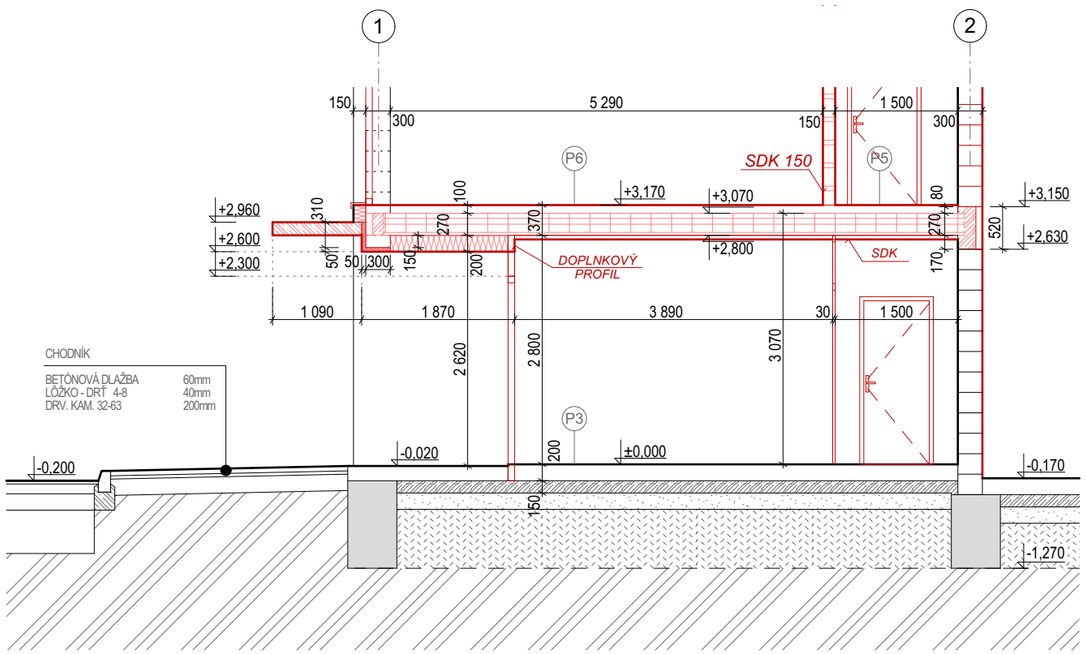

REZ A-A (VSTUP DO ADMINISTRATÍVNEJ ČASTI - SO 302)

LEGENDA MATERIÁLOV:

- OBVODOVÉ KERAMICKÉ MURIVO (POROTHERM) 300 mm
- NOSNÉ KERAMICKÉ MURIVO (POROTHERM) 250 mm
- PRIEČKOVÉ KERAMICKÉ MURIVO (POROTHERM) 150,100 mm
- SADROKARTÓNOVÉ PRIEČKY RIGIPS hr.150mm
- ŽELEZOBETÓN
- PROSTÝ BETÓN
- TEPELNÁ IZOLÁCIA - XPS
- TEPELNÁ IZOLÁCIA
- ŠTRKOVÝ NÁSYP
- NASYPANÁ ZEMINA
- PÔVODNÝ TERÉN
- HYDROIZOLÁCIA

Príloha č. 7 - Rez A-A, C-C, D-D

ZODPOVEDNÝ PROJEKTANT:
±0,000 = úroveň podlahy 1.NP - SO 302 - prevádzková budova (administratíva)

Ing. arch. Martin ŠIPOŠ
autorizovaný architekt
1313 AA

Ing. arch. Martin Šipoš

ČASŤ:	ASR - Architektonicko-stavebné riešenie
AUTOR:	Ing. arch. Martin Šipoš, Ing. arch. Martin Fried
KRESLIL:	Ing. arch. N. Némethyová, Ing. arch. E. Osvaldová
HIP:	Ing. arch. Martin Šipoš
MIESTO:	Továrenská 5352, 901 01 Malacky
INVESTOR:	Prapol s.r.o.

NÁZOV STAVBY:
PREVÁDZKOVÝ AREÁL PRAPOL
SO 302, 304, 305 - zmena stavby pred dokončením

NÁZOV VÝKRESU:
Rez A-A, C-C, D-D

LINJE
ARCHITEKTONICKO - PROJEKČNÁ KANCELÁRIA
www.linje.sk info@linje.sk
tel. 0903 757 165 , 0903 880 484
LINJE s.r.o. - Moyzesova 4/A, 902 01 Pezinok

FORMÁT:	3xA4
DÁTUM:	10/2025
DÁTUM REV.:	
MIERKA:	1:75
SADA ČÍSLO:	

ID STAVBY PRIDELENÉ I.S.	STUPEN DOKUM.	Č. STAVBY	ID stavby	STAV.OBJEKT	ČASŤ DOKUMENT.	ČÍSLO VÝKRESU	NÁZOV VÝKRESU	REVÍZIA
	P S P	0 1	1 3 3 0		A S R	0 0 5		0 0

0,42m x 0,297m = 0,125m2