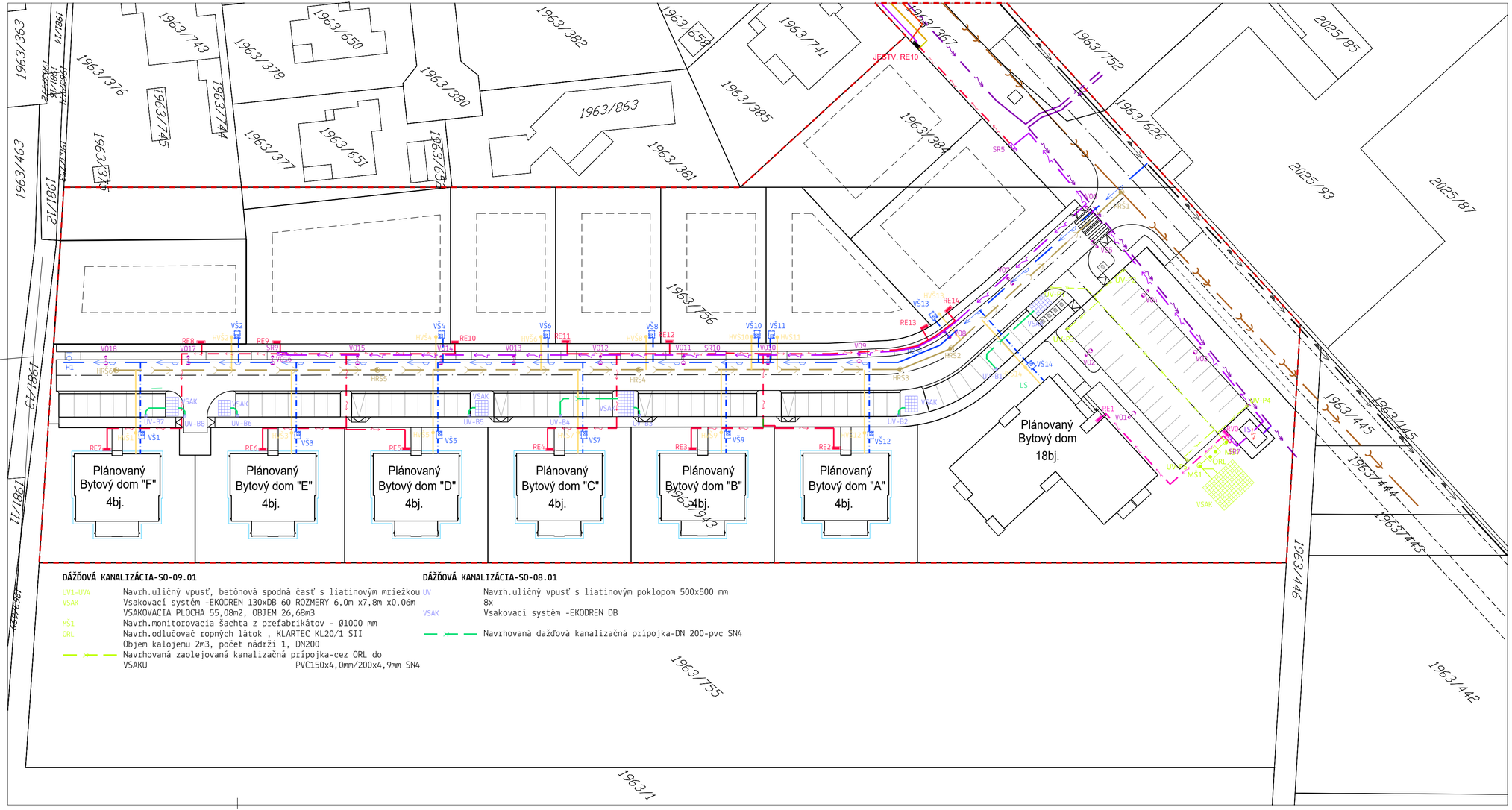

LEGENDA ZNAČENÍ

- Hranica riešeného územia
- Hranice pozemkov podľa KN
- Plocha pre výstavbu rodinných domov
- Navrhované bytové domy 4bj. a 18 bj.
- Navrhnuté verejné komunikácie a chodníky

PLYN

- Existujúci verejný plynovod- STL- neoverený
- Existujúca plynová prípojka- NTL- neoverená

KANALIZÁCIA

- Existujúca splašková kanalizácia-neoverená
- Existujúca splašková kanalizácia-neoverená

SO-03 VEREJNÁ SPLAŠKOVÁ KANALIZÁCIA SO-03.01,SO-03.02

- Navrhnutá kanalizačná stoka "K1",DN300,PVC 315x9,2 SN8 -dĺžka -204,75bm
- HRŠ1-HRŠ6 Navrhovaná revízna šachta na spalškovú kanalizáciu DN1000
- Navrhnutá kanalizačná prípojka DN150,PVC 160x3,4 SN4 DN200,PVC 160x3,4 SN4
- HVŠ1-HVŠ14 Navrhovaná hlavná vstupná šachta 600mm- 14ks

SO-04 VEREJNÝ VODOVOD-SO-04.01,SO-04.02,SO-04.03

- Existujúci verejný vodovod- neoverený
- Navrhnutá vodovodná vetva "V1"-DN100-HDPE D110x6,6 SDR17 PN10 -dĺžka 221bm
- Navrhnutá vodovodná prípojka DN25-HDPE 32x3,0 DN32-HDPE 40x3,8 DN50-HDPE 60x5,0
- VŠ1-VŠ14 Navrhovaná vodomerná šachta - 14ks
- H1-H2 Navrhnutý podzemný hydrant DN80- 2ks

ELEKTRO

- Existujúce VN vedenie v zemi

SO-05 VYSOKÉ NAPATIE-SO-05.01,SO-05.02

- Navrhované VN vedenie 3x NA2s(F)2Y 1x240 m2 + chránička HDPE vedené pod úrovňou terénu
- TS Navrhovaná trafostanica EH11A.32 č.0715-180

SO-06 NN ROZVODY-SO-06.01,SO-06.02

- Navrhované NN vedenie od TS do SR - NAVY-J4x240mm2 + chránička FXKV
- SR Navrhované rozpojovacie a istiace skrine
- Navrhované NN vedenie od SR do RE pre bytový dom s 18bj
- Navrhované NN vedenie od SR do RVO
- Navrhované NN vedenie od SR do RE
- RE Navrhované elektromerové rozvádzače
- RVO Navrhované elektromerové rozvádzače pre verejné osvetlenie

SO-07 VEREJNÉ OSVETLENIE

- VO Navrhované verejné osvetlenie a stožiera

S

DÁŽDOVÁ KANALIZÁCIA-SO-09.01

- UV1-UV4 Navrh.uličný vpusť, betónová spodná časť s liatinovým mriežkou
- VSAK Vsakovací systém -EKODREN 130xDB 60 ROZMERY 6,0m x7,8m x0,06m VSAKOVACIA PLOCHA 55,08m2, OBJEM 26,68m3
- MŠ1 Navrh.monitorovacia šachta z prefabrikátov - Ø1000 mm
- ORL Navrh.odlučovač ropných látok , KLARTEC KL20/1 SII Objem kalojemu 2m3, počet nádrží 1, DN200
- Navrhovaná zaolejovaná kanalizačná prípojka-cez ORL do VSAKU PVC150x4,0mm/200x4,9mm SN4

DÁŽDOVÁ KANALIZÁCIA-SO-08.01

- UV Navrh.uličný vpusť s liatinovým poklopom 500x500 mm 8x
- VSAK Vsakovací systém -EKODREN DB
- Navrhovaná dažďová kanalizačná prípojka-DN 200-pvc SN4

SPRACOVATEĽ	Ravasz & Partners s.r.o.	PODPIS	AUTOR NÁVRHU
ZODPOVEDNÝ PROJEKTANT	Ing.arch. Marian Ravasz	PODPIS	Ing.Imrich Nyilfa
STAVEBNO-TECHNICKÉ RIEŠENIE A KOORDINÁCIA	Ing. Imrich Nyilfa	PODPIS	
STAVEBNÍK	Stavoinvesta Ds,spol.s.r.o. Tehovisko 235, 929 01 Dunajská Streda		FORMÁT 8x A4
NÁZOV MIESTO	Obytný park ANNA-lakópark katastrálne územie: Dunajská Streda parcely (vlastné): 1963/367;1963/943;1963/756;1963/950-974 parcely (dotknuté): 1963/384;1963/944,1963/945,1963/946		DÁTUM 03/2026 STUPEŇ projekt pre stavebné povolenie MIERKA 1:500
VÝKRES	Koordinačná situácia		

Ravasz & Partners s.r.o., Kossa Bélu Bartóka 3kb/1B, 929 01 Dunajská Streda, mobil: +421 905 810 352, www.ravasz.sk
Spoločnosť je zapísaná v OR Okres. súd Trnava, odd. Sro, vl.č.36228/T, IČO:46899922, DIČ:2023615627, IČDPH:SK2023615627

Ravasz & Partners
Architektonické štúdio