Situácia
Areálový VODOVOD
M1:1000

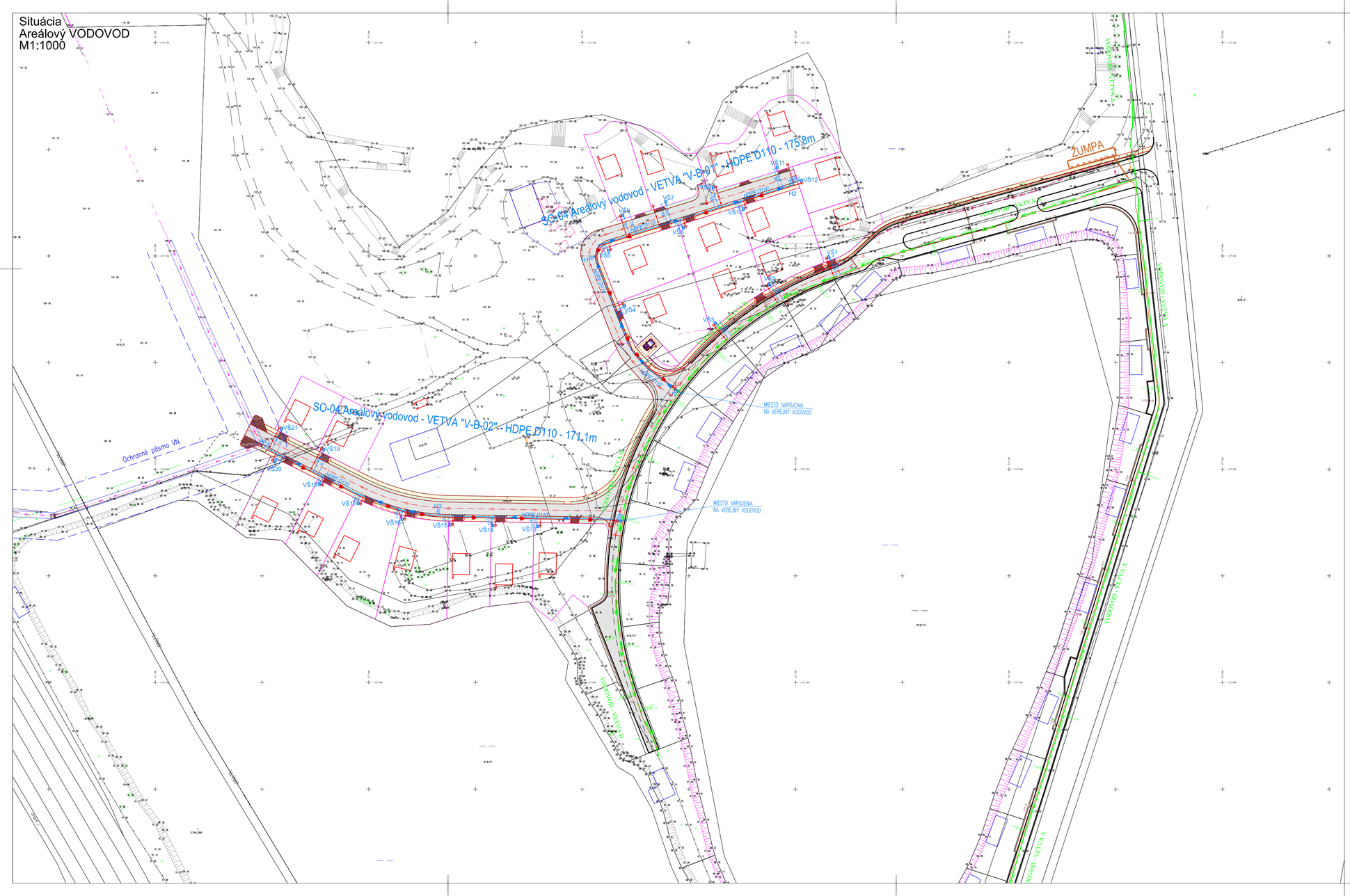

Širšie vzťahy
M 1:5000

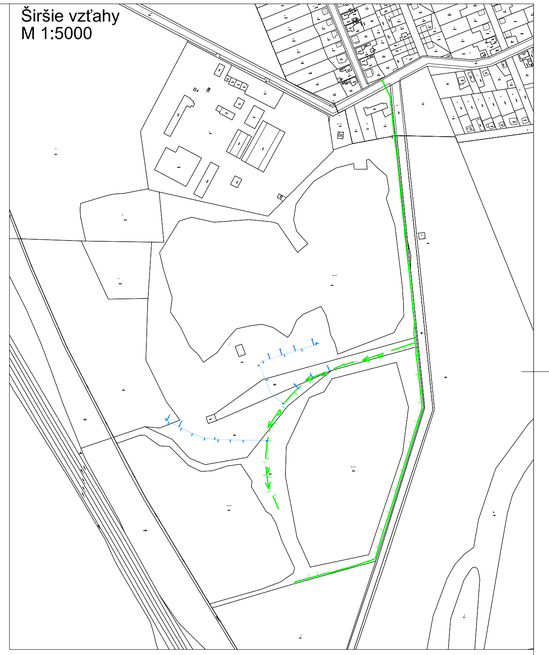

SO-04 Areálový vodovod

	EXISTUJÚCI VEREJNÝ VODOVOD HDPE PN10-SDR17, VETVA "B" D110mm
	NAVRHOVANÝ AREÁLOVÝ VODOVOD HDPE PN10-SDR17, VETVA "V-B-01" D110mm – DL.175,8m HDPE PN10-SDR17, VETVA "V-B-02" D110mm – DL.171,1m
H1-4	NAVRHOVANÝ PODZEMNÝ HYDRANT DN80 (2ks) – vzdušník/kalník
U1-2	NAVRHOVANÝ VETVOVÝ UZÁVER DN100 SO ZEMNOU SÚPRAVOU A LIATINOVÝM POKLOPOM
VŠ1-21	NAVRHOVANÉ ODBOČKY VODOVODU PRE JEDNOTLIVÉ CHATKY -DN25-(D32x2,0mm-PE100) -NAVRHOVANÁ VODOMERNÁ ŠACHTA S VNÚT. ROZMERMI 900x1200x1500mm MIESTO OSADENIA PODRUŽNÝCH VODOMEROV

POZNÁMKA:

-PRED ZAČATÍM VÝKOPOVÝCH PRÁC INVESTOR ZABEZPEČÍ VYTÝČENIE VŠETKÝCH PODZEMNÝCH VEDENÍ, AJ VO VÝKRESE NEZAKRESLENÝCH!

-PRI NEBEZPEČNÝCH SÚBEHOCH A KRIŽOVANIACH INŽINIERSKYCH SIETÍ VÝKOPY REALIZOVAŤ RUČNE!

-PRI PRIESTOROVOM USPORIADANÍ PODZEMNÝCH VEDENÍ JE POTREBNÉ DODRŽAŤ MINIMÁLNE ODSTUPOVÉ VZDIALENOSTI PRI SÚBEHU A KRIŽOVANÍ PODLA STN 736005

-RÚRY A TVAROVKY SA SPÁJAJÚ TUPÍM ZVAROM RESP. ELEKTROTVAROVKAMI.

Tento výkres je originál, jeho kopírovanie je trestné podľa § 21, odst. d., zákona č.383/1997 Z.z.!

HLAVNÝ PROJEKTANT:	ZODP.PROJEKTANT:	VYPRACOVAL:
Point design s.r.o.	Ing. SZELLE Marek	Ing. SZELLE Marek

TZB-projekting
PROJEKČNÁ KANCELÁRIA
930 30, BÁČ 119
0904/129 019, tzb@szelle.sk

INVESTOR:	LAWN s.r.o. Gazdovský rad 32, 931 01 Šamorín
MIESTO STAVBY:	Trávník, Čp.: 618/2, 618/10, 618/6, 678/7, 618/8, 618/17, 618/18, 618/19, 618/20, 618/21, 618/53, 618/55
STAVBA:	IBV Trávnik - 2. etapa *Areálový vodovod*
OBSAH:	*Situácia*
PROFESIA:	Vodohospodárse stavby
STUPEŇ PD:	STAVEBNÝ ZÁMER
DÁTUM:	10.2025
FORMÁT:	8 x A4
VYHOTOVENIE:	
MIERKA	1:1000
ČÍSLO VÝKRESU:	V-01