ENVIGEO, a.s. Kynceľovská cesta 2/8 97411 Banská Bystrica	**Navrhovaný spôsob zabudovania vrtu**	**HGZ-4**	**Príloha:**	**3**

Úloha:	**Skládka odpadov Zvolenská Slatina, VI. etapa – návrh monitorovacieho vrtu**		Číslo úlohy: **12189**	Strana: **1 / 1**
Objednávateľ:	**Spoločnosť Pohronie a.s.**		Druh prác:	**hydrogeologický prieskum**
Súradnice **S-JTSK** a nadmorské výšky **Bpv:**	Vrtná spoločnosť:		Etapa prieskumu:	**vyhľadávací hydrogeologický prieskum**
- X: **m**	Vrtná súprava:		Katastr. územie: **Zvolenská Slatina**	Hĺbka vrtu:
- Y: **m**	Vrtmajster:		Obec: **Zvolenská Slatina**	**12,00 m**
- $Z_{terén}$: **m n. m.**	Geológ:		Okres: **611 Zvolen**	Mierka:
- $Z_{pažnica}$: **m n. m.**	Vŕtanie:		Kraj: **6 Banskobystrický**	**1:78,7**

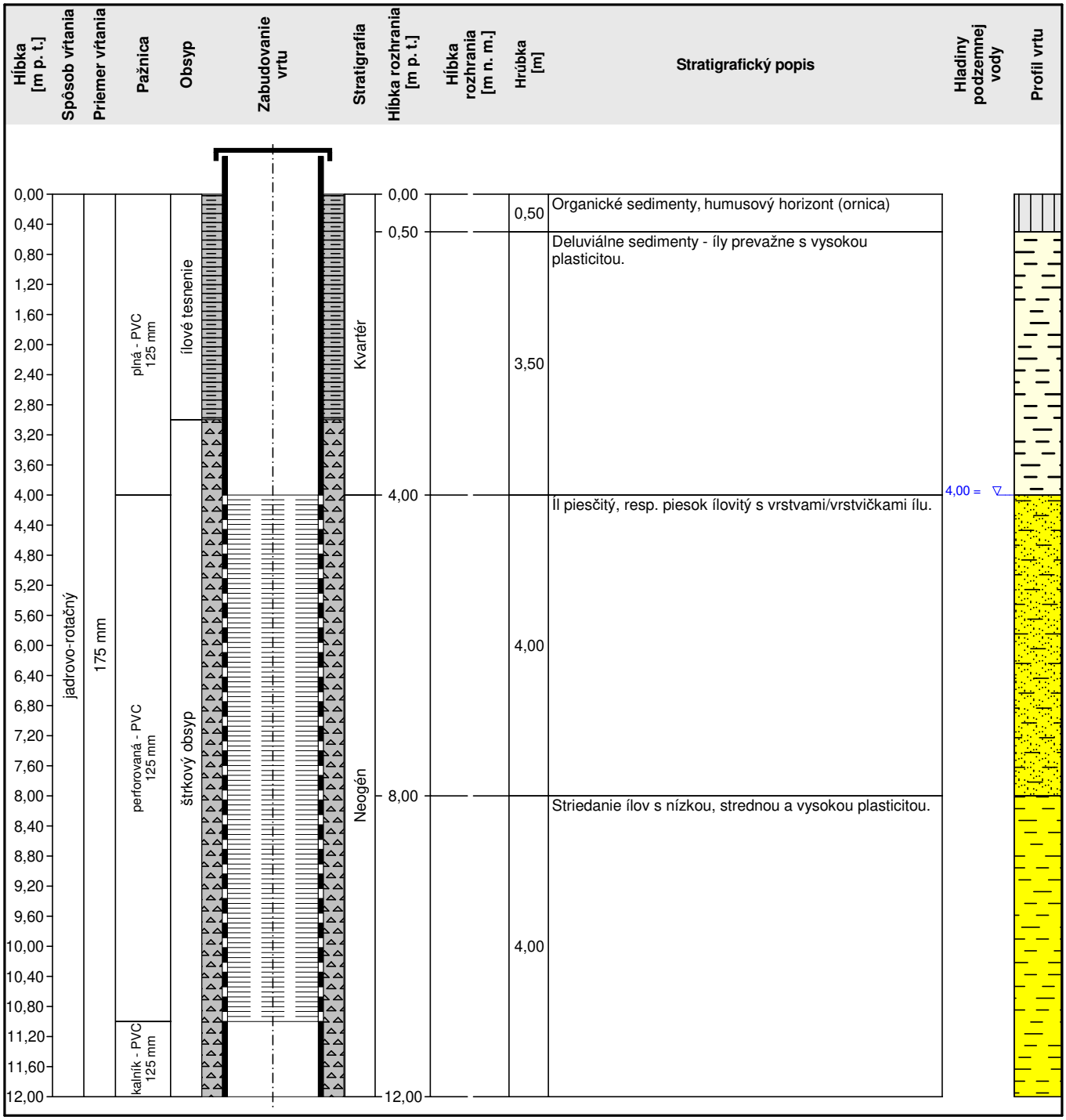

Legenda:	**Poznámky k vrtu:**
▽ HPV narazená	

[GEO5 - Stratigrafie (64 bit) | verzia 5.2024.125.0 | hardwarový kľúč 30997 / 1 | ENVIGEO, a. s. | Copyright © 2026 Fine spol. s r.o. All Rights Reserved | www.fine.cz]