

	Hranica katastrálneho územia
	Hranice mestských sektorov
	Názov sektoru
	Hranice miestnych častí
	Rýchlostné komunikácie triedy R
	Cesty I. a II. triedy a funkčnej triedy B1
	Ostatné navrhované cesty
	Cesty účelové
	Podzemné parkovisko
	Pešie trasy a priestranstvá
	Zdvojkoľajnenie železničných tratí
	Terminál kombinovanej dopravy
	Ochranné pásma všetkých druhov
	Chránené územia prírody
	Hranica pamiatkovej zóny
	Hranica archeologického parku "Starý Zvolen"
	Chránené ložiskové územia
	Odkalisko popolovín- Tepláreň Zvolen
	Cyklistické trasy

	Rezerva územia pre VD Slatinka
	Zdroje pitnej vody
	PHO II° zdrojov vody- vnútorná časť
	PHO II° zdrojov vody- vonkajšia časť
	Ochranné pásmo II° prírodných liečivých zdrojov v Kováčovej
	Ochranné pásmo II°- subpásmo prírodných liečivých zdrojov
	Vodojem
	Redukčná šachta
	Vodovodné potrubie - návrh
	Vodovodné potrubie - rekonštrukcia
	Kanalizačný zberač - návrh
	Kanalizačný zberač na rekonštrukciu
	Čerpacia stanica odpadových vôd
	Záchytný rigol extravilánových vôd
	Čistiareň odpadových vôd
	Odľahčovacia komora
	Zvýšenie brehov
	Vzdušné 22 kV vedenie
	400 kV vedenie ZVN
	Dažďová kanalizácia s výpustným objektom - návrh

	Zakáblované 22 kV vedenie
	Vnútoraná trafostanica
	Vonkajšia trafostanica
	Smer rozvodu strednotlakového plynovodu
	Tepelná odovzdávacia stanica
	Samostatný zdroj tepla
	Hlavný horúcovodný napájač podzemný
	Rekreačno-športové centrum
	Hranica lesoparku
	Krajinnoekologické zóny
	Verejnoprospešné stavby - ostatné
	Verejnoprospešné stavby - doprava
	Verejnoprospešné stavby - vodné hospodárstvo
	Verejnoprospešné stavby - zásobovanie elektrickou energiou
	Verejnoprospešné stavby - zásobovanie plynom
	Verejnoprospešné stavby - zásobovanie teplom
	Verejnoprospešné stavby - telekomunikácie
	Čerpacia stanica
	Zväčšenie kapacity prietokového profilu toku - návrh

LEGENDA K VÝREZU

	Názov dokumentácie	ÚZEMNÝ PLÁN MESTA ZVOLEN ZMĚNY A DOPLNKY 16		Číslo výkresu 8/1
	Názov výkresu	VÝKRES REGULATÍVOV A VEREJNOPROSPEŠNÝCH STAVIEB		
ARCH-AT s.r.o., Š. Moyzeša 9585/41, 960 01 Zvolen, tel: 0905 981 894 33				
ROK SPRACOVANIA 03/2026 r 2004	SPRACOVATEĽNTRA Ing. arch. Beáta Mikúšová	HLAVNÝ RIEŠITEĽ Ing. arch. Beáta Mikúšová	PROJEKTANT PROJEKTANT: Ing. Róbert Róthcholová	
MIERKA 1 : 10 000	ARCH-AT s.r.o., Š. Moyzeša 9585/41, 960 01 Zvolen	č. osvedčenia SKA 0549 AA	Ing. M. Bartek, Ing. J. Strečok Ing. N. Paulínyová, Ing. Š. Tropp Projektant: Z. Valachová	

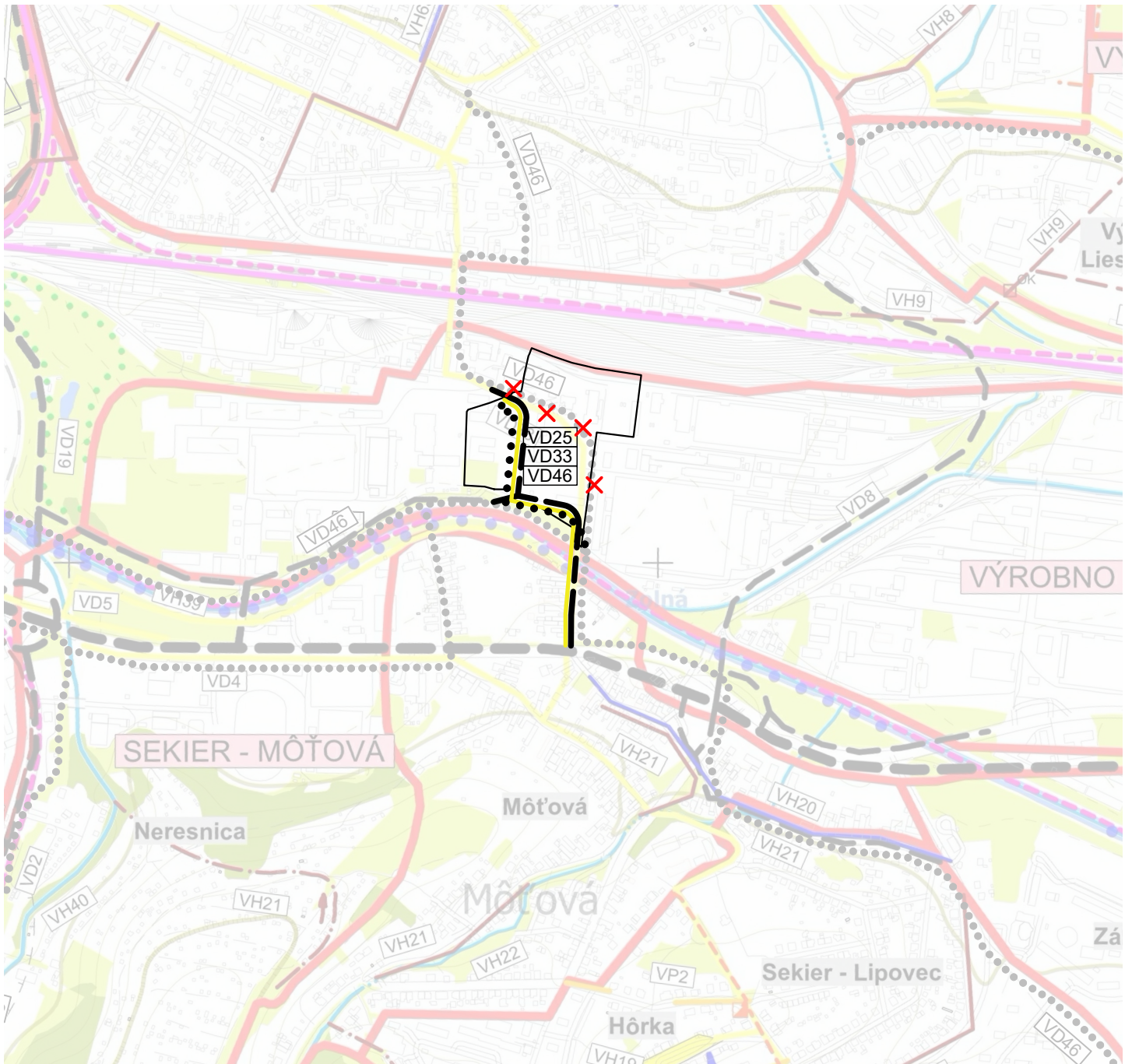

VÝREZ 1

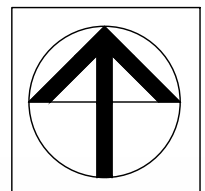

	Názov dokumentácie	ÚZEMNÝ PLÁN MESTA ZVOLEN ZMENY A DOPLNKY 16		Číslo výkresu
	Názov výkresu	VÝKRES REGULATÍVOV A VEREJNOPROSPEŠNÝCH STAVIEB		8/2
ARCH-AT s.r.o., Š.Moyzesa 9585/41, 960 01 Zvolen, tel: 0905 981 894 33				
ROK SPRACOVANIA 03/2026 r 2004	SPRACOVATEĽNTRA Ing. arch. Beáta Mikušová	HLAVNÝ RIEŠITEĽ Ing. arch. Beáta Mikušová	PROJEKTANT PROJEKTANT: Ing. Róbert Róthcholová	
MIERKA 1 : 10 000	ARCH-AT s.r.o., Š.Moyzesa 9585/41, 960 01 Zvolen	č. osvedčenia SKA 0549 AA	Ing. M. Bartek, Ing. J. Strečok Ing. N. Paulínyová, Ing. Š. Tropp Projektant: Z. Valachová	