

Zoznam verejnoprospesných stavieb - Zmena a doplnok č.1

Dopravné verejnoprospesné stavby
 (3a) Výstavba navrhovaných miestnych komunikácií ako obslužných komunikácií vo funkčnej triede C3 a kategóriách MOK 7,5/30 a MOK 3,75/30, vrátane verejných odstavňových plôch pre vozidlá v lokalite s výstavbou IBV Strapačovia a Peškovia

Zoznam verejnoprospesných stavieb - Zmena a doplnok č.2

Dopravné verejnoprospesné stavby
 (3b) Výstavba navrhovaných miestnych komunikácií ako obslužných komunikácií vo funkčnej triede C3 a kategóriách MOK 7,5/40, MOK 7,5/30 a MOK 3,75/30, vrátane verejných odstavňových plôch pre vozidlá v lokalite subcentra KSCR Podricierová.
 (4b) Výstavba navrhovaných mostných objektov pre peší pohyb a bežecko-lyžiarske trasy ponad automobilové komunikácie.

Vymedzené územia - Zmena a doplnok č.1

I - plochy IBV (individuálna bytová výstavba) z izolovaných rodinných domov
 J - plochy ICHR (individuálna chatová rekreácia) a RRD (rekreačné rodinné domy)

Vymedzené územia - Zmena a doplnok č.2

K1 - areál rekreačných rodinných domov - Mazúrova I.
 K2 - areál rekreačných rodinných domov - Mazúrova II.
 K3 - areál občianskej vybavenosti - zázemie viacúčelového areálu športu a rekreácie - Mazúrova III.
 L - areál rekreačných objektov (ICHR) a rekreačných rodinných domov - U Práčov
 M - viacúčelový areál športu a rekreácie - Barbačov
 O1 - areál občianskej vybavenosti - základňa lyžiarskeho areálu - Janíkova I.
 O2 - areál občianskej vybavenosti - horské centrum - Janíkova II.
 P - areál apartmánových domov - Brandysovňa
 R1 - areál občianskej vybavenosti, hlavné turistické centrum subcentra KSCR - Podricierová
 R2 - rekreačný lyžiarsky areál - Sobolová - Brňňová
 R3 - areál občianskej vybavenosti, agroturistická základňa - Ríclerová I.
 R4 - rekreačný lyžiarsky areál - Od Ríclerovej
 R5 - športový areál - Ríclerova II.
 R6 - sjazdový lyžiarsky areál - Ríclerova
 S1 - areál rekreačných rodinných domov - Podricierova I.
 S2 - areál rekreačných rodinných domov - Podricierova II.
 S3 - areál rekreačných rodinných domov - Podricierova III.

legenda

STAV	NÁVRH / VÝHLAD
HRANICA ZASTAVANÉHO ÚZEMIA	
ZBERNÉ KOMUNIKÁCIE	
OBSLUŽNÉ KOMUNIKÁCIE - POVRCH SPEVNENÝ ASFALTOM	
OBSLUŽNÉ KOMUNIKÁCIE - NESP. POVRCH, LESNÉ A PÓDNE CESTY	
PEŠIE KOMUNIKÁCIE	
KYSUCKO-ORAVSKÁ ŽELEZNICA	
AUTOBUSOVÁ ZASTÁVKA	
PARKOVACIA PLOCHA	
FUNKČNÁ TRIEDA KOMUNIKÁCIE	
KATEGÓRIA KOMUNIKÁCIE	
TRIEDA CESTY / ČÍSLO	
OCHRANNÉ PÁSMO KOMUNIKÁCIE	
CYKLISTICKÉ KOMUNIKÁCIE	
TURISTICKÉ TRASY ZNAČENÉ	
LYŽIARSKÉ BEŽECKÉ TRATE	
LYŽIARSKI VLEK	
HRANICA SKUTOČNE ZASTAVANÉHO ÚZEMIA	
PLOCHY ZASTAVANÉHO ÚZEMIA	
VEREJNOPROSPESNÁ STAVBA	
	10

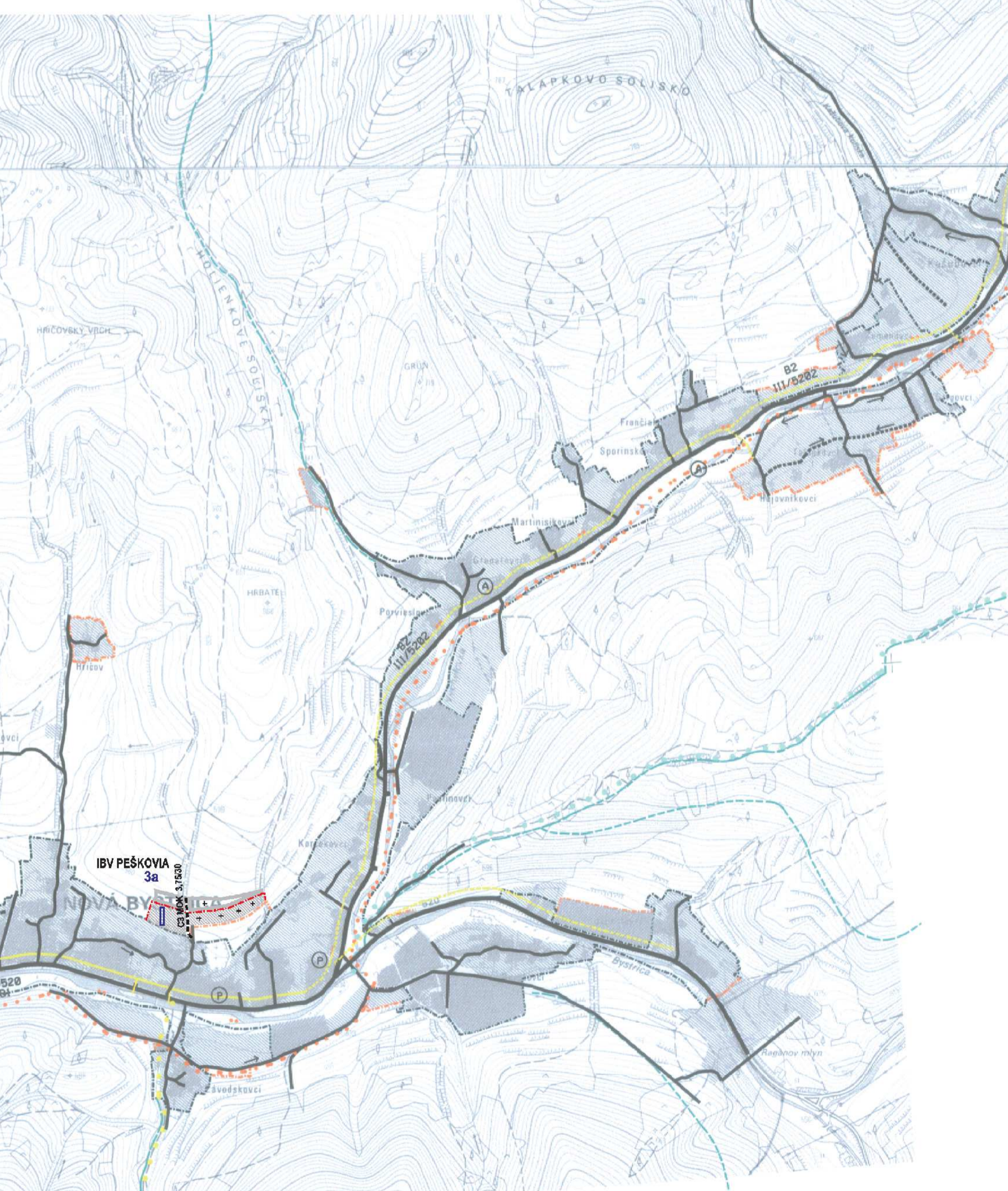

SCHVÁLENÉ
 UZNESENÍM OBECNÉHO ZASTUPITELSTVA
 V NOVÉJ BYSTRICI
 ČÍSLO 614/004/10/13 ZO DŇA 29.7.2015

Schvaľovacia doložka ÚPN-O NOVÁ BYSTRICA ZaD č.2/2017
 Dátum vyhotovenia: 02/2017, Dátum schválenia: 12.04.2017,
 Číslo Uznesenia OZ Obce Nová Bystrica:
 Uznesenie č. 2/2017 zo dňa 18.04.2017

Schvaľovacia doložka ÚPN-O NOVÁ BYSTRICA ZaD č.1 - 5/2013
 Dátum vyhotovenia: 05/2013, Dátum schválenia: 25.09.2013,
 Číslo Uznesenia OZ Obce Nová Bystrica:
 Uznesenie č. 7/2013 zo dňa 03.10.2013

Schvaľovacia doložka ÚPN-O NOVÁ BYSTRICA
 Dátum vyhotovenia: 10/2006, Dátum schválenia: 19.04.2007,
 Číslo Uznesenia OZ Obce Nová Bystrica:
 Uznesenie č. 5/2007 zo dňa 15.05.2007

HLAVNÝ RIEŠITELIA:	ING.ARCH.PETER NEZVAL, ING.ARCH.RÓBERT TOMAN	ARCHITECTONICKÉ ATELIERY	AUT
ZODF.PROJ.:	ING.ARCH.PETER NEZVAL	ING.ARCH.PETER NEZVAL, BORŇNA 3,010 OI ŽILINA AUTORIZOVANÝ ARCHITEKT O261 AA 1234 atelier: OI OI ŽILINA, ŽITNÁ 13 tel./fax: 041/ 700 10 51-3 • architekt@aut.sk	
VYPRACOVAL:	ING.ROMAN TISO	STUPEŇ:	NÁVRH RIEŠENIA
ODB.SP.05, 420:	ING.ARCH.JÁN BURIAN	MIERKA:	1: 10 0000
OBSTARÁVATEL:	OBEC NOVÁ BYSTRICA	FORMÁT:	A4
NÁZOV:	ÚZEMNÝ PLÁN OBCE NOVÁ BYSTRICA	DÁTUM:	09/2006
OBSAH:	VÝKRES VEREJNÉHO DOPRAVNÉHO VYBAVENIA ÚZEMIA	PROFESIA:	URBAN
		Č.V.:	3