

Zoznam verejnoprospěšných stavieb - Zmena a doplnok č.1

Energostavby - verejnoprospěšné stavby pre zásobovanie elektrickou energiou
 (19a) Výstavba novej T26, vrátane nového 22 kV vedenia pre lokalitu Strapáčovica
 (20a) Zmena výkonu T25 zo 100 kVA na 160 kVA pre lokalitu Kubátkovia
 (21a) Výstavba jednoduchej NN káblovej siete v lokalitách Peškovia, Strapáčovica a Kubátkovia
 Energostavby - verejnoprospěšné stavby pre zásobovanie zemným plynom a teplom
 (23a) Rozšírenie STL plynovodnej siete do lokalít Peškovia a Strapáčovica
 Telekomunikačné stavby
 (28a) Výstavba m.t.s. do lokalít Peškovia a Strapáčovica

Zoznam verejnoprospěšných stavieb - Zmena a doplnok č.2

Energostavby - verejnoprospěšné stavby pre zásobovanie elektrickou energiou
 (18a) Demontáž súčasnej trafostanice T13 a VN prípojky, vrátane plánovaného VN vedenia pre trafostanice T26 a T27
 (19b) Výstavba nových kompaktných trafostaníc 160 kVA - T31 (Mazúrovia), T32 (Janíkovia), T33 (Brandýsovia), T36 (Podricierová)
 (19c) Výstavba kľukových trafostaníc 250 kVA - T34 (Sobolová - Brhlková), 400 kVA - T35 (od Rícierovej)
 (19d) Výstavba 22 kV káblového vedenia k navrhovaným trafostaniciam T31, T32, T33, T34, T35, T36.
 (21b) Výstavba jednoduchej NN káblovej siete v lokalite subcentra KSCR Podricierová
 Energostavby - verejnoprospěšné stavby pre zásobovanie zemným plynom a teplom
 (23b) Rozšírenie STL plynovodnej siete v lokalite subcentra KSCR Podricierová
 Telekomunikačné stavby
 (28b) Výstavba m.t.s. v lokalite subcentra KSCR Podricierová

Zoznam verejnoprospěšných stavieb - Zmena a doplnok č.3

Energostavby - verejnoprospěšné stavby pre zásobovanie elektrickou energiou
 (21) Káblová NN sieť pre sústrednú výstavbu HBV-IBV bytových domov, rodinných domov, výroby, skladového hospodárstva a občiansku vybavenosť
 Energostavby - verejnoprospěšné stavby pre zásobovanie zemným plynom a teplom
 (23) Predĺženie STL siete 0,3 MPa do plôch s novou zástavbou HBV-IBV bytových domov, rodinných domov, výroby, skladového hospodárstva a občianskej vybavenosti
 Telekomunikačné stavby
 (28) Výstavba kábelovej m.t.s. rozšírením do plôch s novou zástavbou výroby, skladového hospodárstva, bytov a občianskej vybavenosti

Vymedzené územia - Zmena a doplnok č.1

I - plochy IBV (individuálna bytová výstavba) z izolovaných rodinných domov
 J - plochy ICHR (individuálna chatová rekreácia) a RRD (rekreačné rodinné domy)

Vymedzené územia - Zmena a doplnok č.2

K1 - areál rekreačných rodinných domov - Mazúrovia I.
 K2 - areál rekreačných rodinných domov - Mazúrovia II.
 K3 - areál občianskej vybavenosti - zázemie viacúčelového areálu športu a rekreácie - Mazúrovia III.
 L - areál rekreačných objektov (ICHR) a rekreačných rodinných domov - U Príščov
 M - viacúčelový areál športu a rekreácie - Barbačov
 O1 - areál občianskej vybavenosti - základňa lyžiarskeho areálu - Janíkovia I.
 O2 - areál občianskej vybavenosti - horské centrum - Janíkovia II.
 P - areál apartmánových domov - Brandýsovia
 R1 - areál občianskej vybavenosti, hlavné turistické centrum subcentra KSCR - Podricierová
 R2 - rekreačný lyžiarsky areál - Sobolová - Brhlková
 R3 - areál občianskej vybavenosti, agroturistická základňa - Rícierová I.
 R4 - rekreačný lyžiarsky areál - Od Rícierovej
 R5 - športový areál - Rícierová II.
 R6 - zjazdový lyžiarsky areál - Rícierová
 S1 - areál rekreačných rodinných domov - Podricierová I.
 S2 - areál rekreačných rodinných domov - Podricierová II.
 S3 - areál rekreačných rodinných domov - Podricierová III.

Vymedzené územia - Zmena a doplnok č.3

T - areál výroby, skladového hospodárstva a občianskej vybavenosti „Pod Korčekovým brehom“

legenda

VN 22 kV VEDEIE
 VN 22 kV VEDEIE KÁBLOVÉ
 TRAFOSTANICA ŠTOŽIAROVÁ /KOMPAKTNÁ
 TRAFOSTANICA MUROVANÁ
 TRASA DIALKOVÝCH KÁBLOV DK, OOK
 POŠTA + DIGITÁLNA TELEFÓNNA ÚSTREDIA
 TELEVÍZNY VYKRÝVAČ TVV + GLOBTEL
 STL PLYNOVOD 0,3 Mpa
 ZMENA DN PLYNOVODU
 TELEFÓNNY KÁBEL
 HRANICA SKUTOČNE ZASTAVANÉHO ÚZEMIA
 ZASTAVANÉ ÚZEMIE
 VEREJNOPROSPĚŠNÁ STAVBA
 VN 22 kV VEDEIE - DEMONTÁŽ
 REGULATÍV
 POČET PRÍPOJNÝCH PÁROV
 FUNKČNE ZMIEŠANÁ PLOCHA VÝROBY, SKLADOVÉHO HOSPODÁRSTVA A OBČIANSKEJ VYBAVENOSTI
 HRANICA RIEŠENÉHO ÚZEMIA ZMENY A DOPLNKU Č.3

STAV	NÁVRH

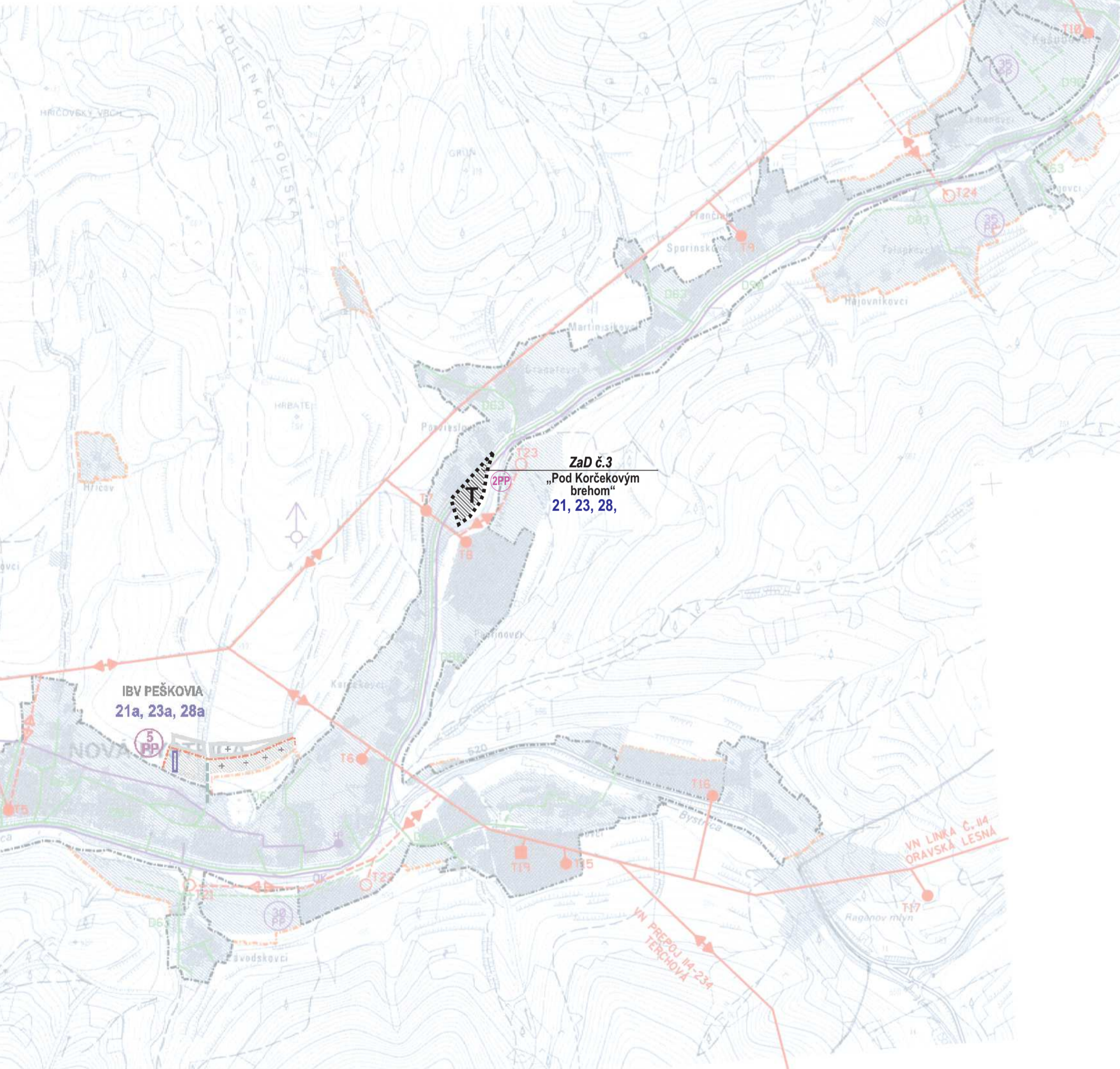
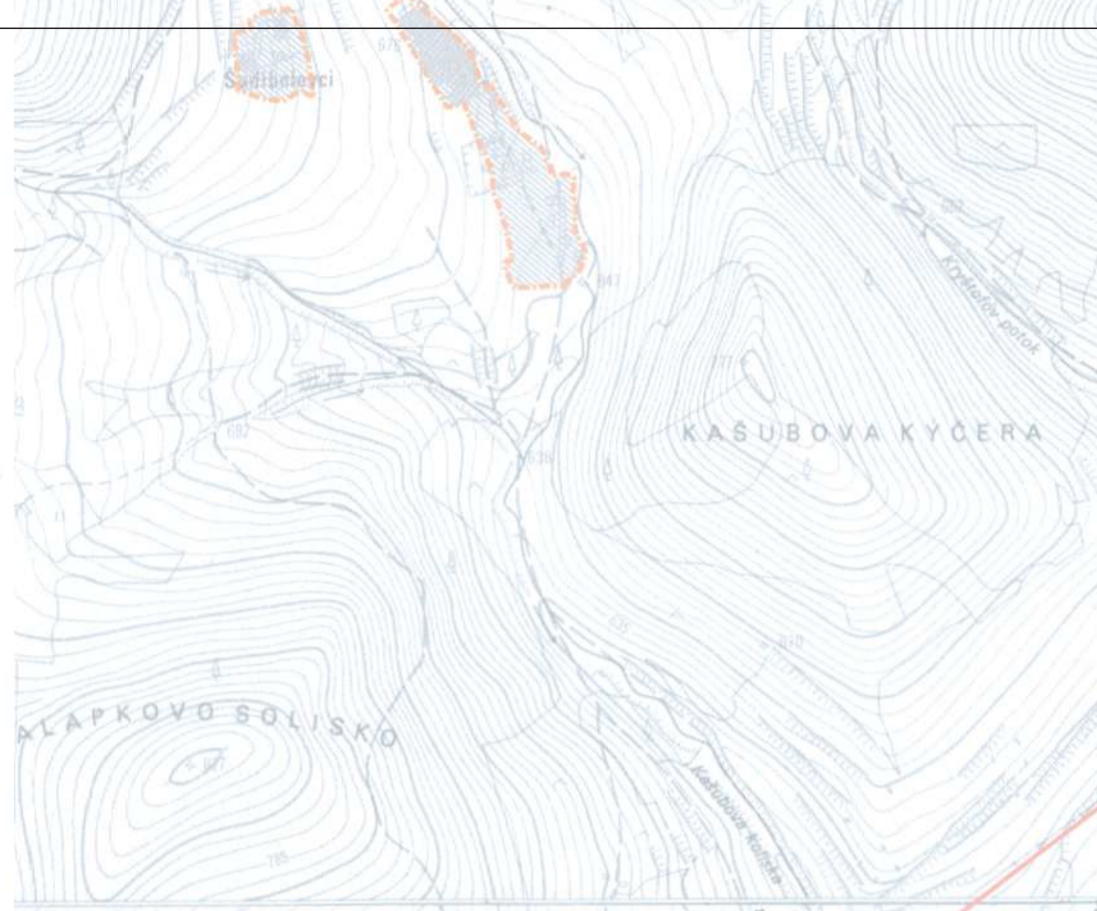

Schvalovacia doložka ÚPN-O NOVÁ BYSTRICA ZaD č.2 /2017
 Dátum vyhotovenia : 02/2017, Dátum schválenia : 12.04.2017,
 Číslo Uznesenia OZ Obce Nová Bystrica :
 Uznesenie č. 2/2017 zo dňa 18.04.2017

Schvalovacia doložka ÚPN-O NOVÁ BYSTRICA ZaD č.1 - 5/201
 Dátum vyhotovenia : 05/2013, Dátum schválenia : 25.09.2013,
 Číslo Uznesenia OZ Obce Nová Bystrica :
 Uznesenie č. 7/2013 zo dňa 03.10.2013

Schvalovacia doložka ÚPN-O NOVÁ BYSTRICA
 Dátum vyhotovenia : 10/2008, Dátum schválenia : 19.04.2007,
 Číslo Uznesenia OZ Obce Nová Bystrica :
 Uznesenie č. 6/2007 zo dňa 15.05.2007

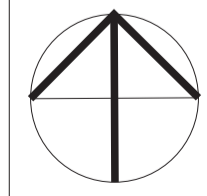

ČÍSLO SADY

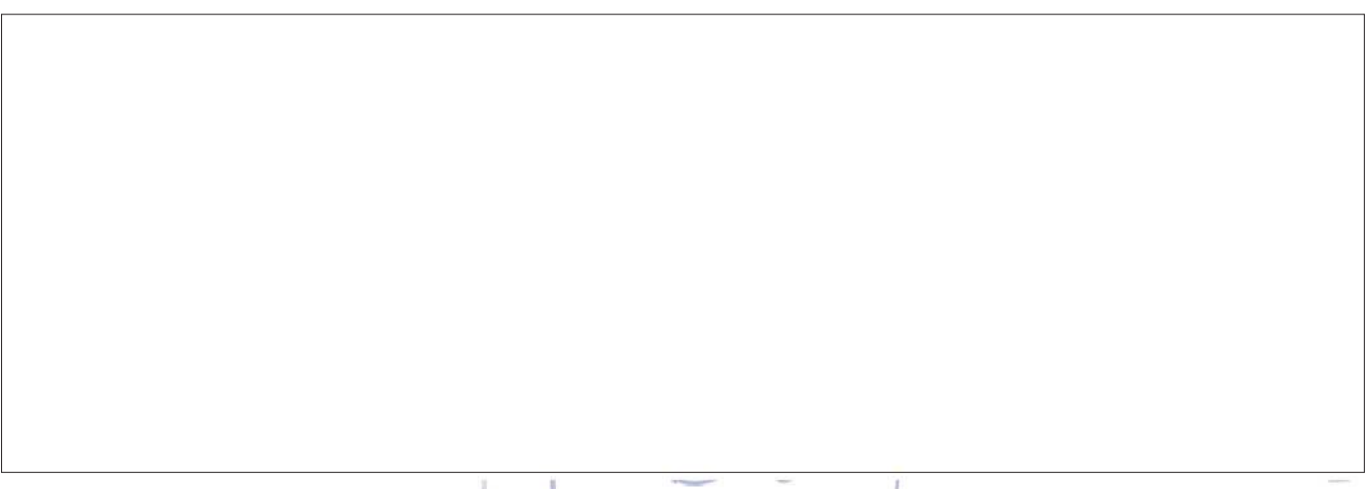

HLAVNÝ RIEŠITEĽ:	ING. ARCH. PETER NEZVAL	ARCHITEKTONICKÉ ATELIERY	AUT
ZODP. PROJEKTANT:	ING. ARCH. PETER NEZVAL	ARCH NEZVAL s.r.o v zast. Ing. arch. Peter Nezval autorizovaný architekt M. Šinského 950/7, 010 07 Žilina	
VYPRACOVAL:	ANNA VALACHOVÁ		
OSO § 2a:	ING. ARCH. JÁN BURIAN	STUPEŇ: NÁVRH RIEŠENIA	
OBSTARÁVATEĽ:	OBEC NOVÁ BYSTRICA	MIERKA: 1 : 10 000	
NÁZOV:	ÚZEMNÝ PLÁN OBCE NOVÁ BYSTRICA - ZMENA A DOPLNOK Č.3	FORMÁT: 3 A3	DÁTUM: 02 / 2026
OBSAH:	VÝKRES RIEŠENIA TECHNICKÉHO VYBAVENIA ÚZEMIA - ENERGETIKA, TELEKOMUNIKÁCIE	PROF: URB.	Č.V.: 5
		Z.Č.:	