

# územný plán obce Štôla

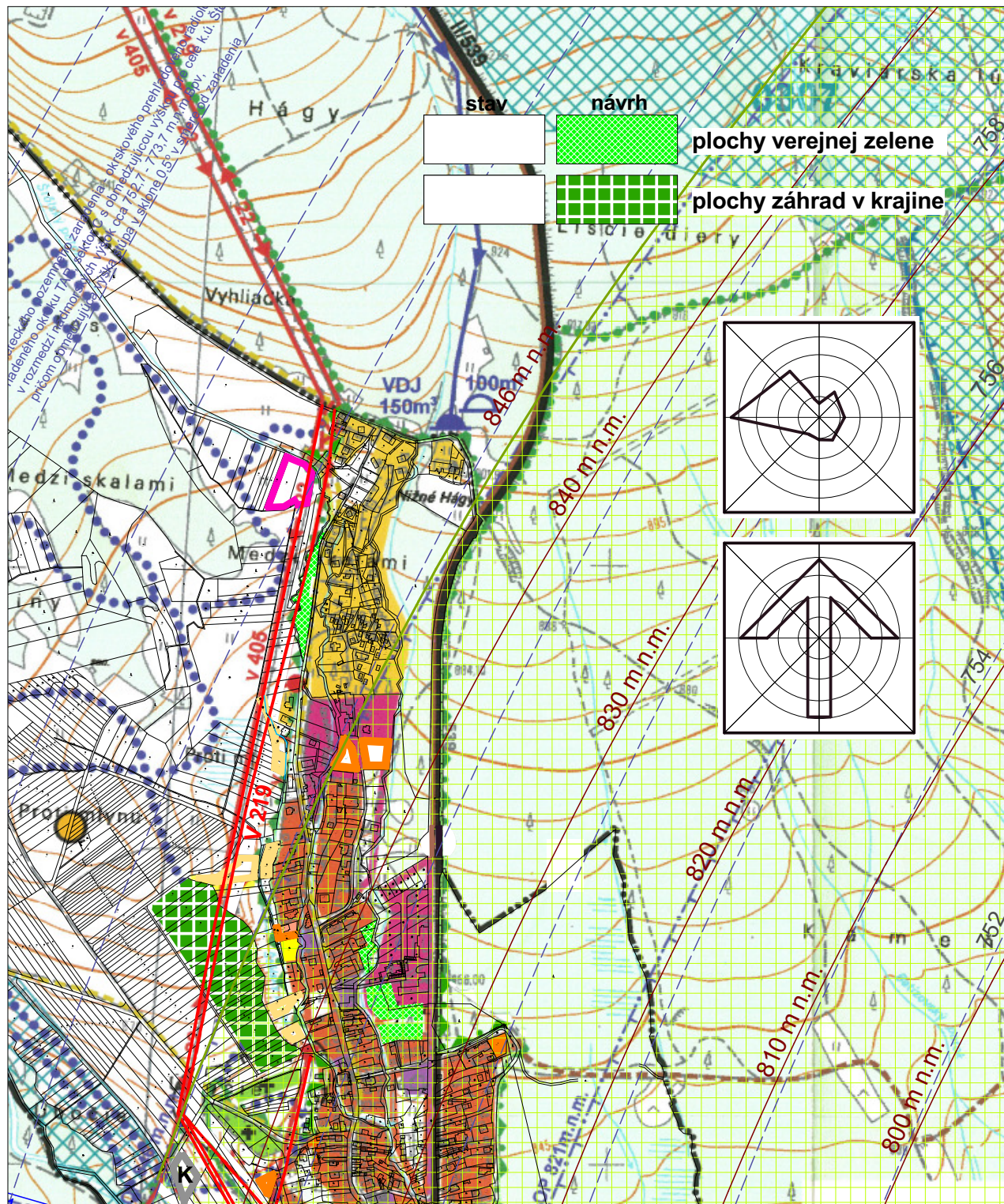

stav	návrh	stav	návrh
hranica katastrálneho územia		vodovod	
obytné plochy		vodojem	
chatové plochy		ČOV na zrušenie a kompostáreň	
plochy občianskej vybavenosti		kanalizačný zberač	
plochy rekreačnej vybavenosti		ochranné pásmo	
plochy športových zariadení			
plochy cintorína		ochranné pásmo letiska	
hranica TANAPu		prírodná rezervácia	
cesta II. triedy		národná prírodná rezervácia	
vzdušné a káblové VN 22kV vedenie		ochranné pásmo rezervácie	
vzdušné VN 22kV na zrušenie		územie EV	
trafostanica návrh/na zrušenie		cyklotrasy a lyžiar bežecký okruh	
prípojný telekomunik. kábel		relaxačno-náučný chodník	
STL plyn		značkové turistické trasy	
		vyhliadkový bod	

STAV - výrez výkr. č. 2 platného ÚPN-O **marec 2026**  
**ZMENA A DOPLNOK č. 5/2026**



## ÚPN-O Š T Ô L A

Obstarávateľ: OBEC ŠTÔLA, Štôla č. 29, 059 37 Štôla  
 Osoba odborne spôsobilá na obstarávanie ÚPP a ÚPD: Ing. Emília Hudziková  
 Spracovateľ: Ing.arch. MÁRIA KOLLÁROVÁ - architekt

**URBANISTICKÝ NÁVRH** **2**  
**KATASTRÁLNEHO ÚZEMIA SÍDLA** **M 1: 10 000**

Ing.arch. Mária Kollárová - architekt

autorizovaný architekt SKA, reg. č. 0751 AA, registr. na krajskej správe SÚ v Prešove,  
 IČO: 33 072 582, DIČ: 102265268, Traktorová 590/4, 058 01 Poprad,  
 ateliér: Bajkalská 20, 058 01 Poprad, kontakt: 0905 97 3325, e-mail: kollarova.architekt@gmail.com