TURANY NAD ONDAVOU

ÚZEMNÝ PLÁN OBCE

M = 1 : 2 000

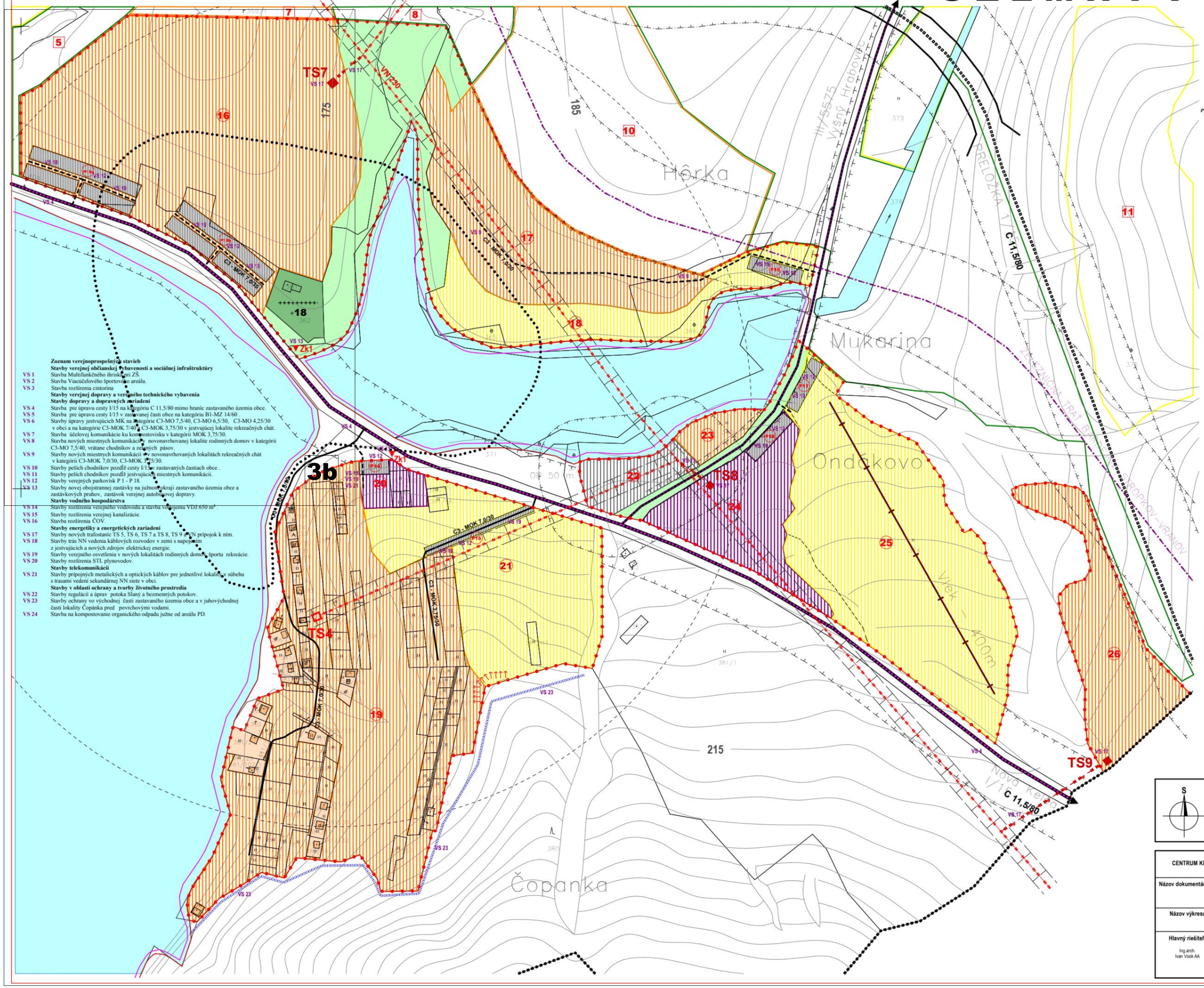

Zoznam verejnoprospešných stavieb

Stavby verejnej občianskej vybavenosti a sociálnej infraštruktúry

VS 1 Stavba Multifunkčného ihriska pri ZŠ.
VS 2 Stavba Viacúčelového športového areálu.
VS 3 Stavba rozšírenia cintorína

Stavby verejnej dopravy a verejného technického vybavenia

Stavby dopravy a dopravných zariadení

VS 4 Stavba pre úpravu cesty I/15 na kategóriu C 11,5/80 mimo hranic zastavaného územia obce.
VS 5 Stavba pre úpravu cesty I/15 v zastavanej časti obce na kategóriu B1-MZ 14/60
VS 6 Stavby úpravy jestvujúcich MK na kategórie C3-MO 7,5/40, C3-MO 6,5/30, C3-MO 4,25/30 v obci a na kategórie C3-MOK 7/40, C3-MOK 3,75/30 v jestvujúcej lokalite rekreačných chát.
VS 7 Stavba účelovej komunikácie ku kompostovisku v kategórii MOK 3,75/30.
VS 8 Stavba nových miestnych komunikácií v novonavrhovanej lokalite rodinných domov v kategórii C3-MO 7,5/40, vrátane chodníkov a zelených pásov.
VS 9 Stavby nových miestnych komunikácií v novonavrhovaných lokalitách rekreačných chát v kategórii C3-MOK 7,0/30, C3-MOK 3,75/30.
VS 10 Stavby peších chodníkov pozdĺž cesty I/15 v zastavaných častiach obce .
VS 11 Stavby peších chodníkov pozdĺž jestvujúcich miestnych komunikácii.
VS 12 Stavby verejných parkovísk P 1 - P 18.
VS 13 Stavby novej obojstrannej zastávky na južnom okraji zastavaného územia obce a zastávkových prúhov, zastávok verejnej autobusovej dopravy.

Stavby vodného hospodárstva

VS 14 Stavby rozšírenia verejného vodovodu a stavba vodojemu VDJ:650 m³.
VS 15 Stavby rozšírenia verejnej kanalizácie.
VS 16 Stavba rozšírenia ČOV.

Stavby energetiky a energetických zariadení

VS 17 Stavby nových trafostanic TS 5, TS 6, TS 7 a TS 8, TS 9 a VN prípojok k nim.
VS 18 Stavby trás NN vedenia káblových rozvodov v zemi s napojením z jestvujúcich a nových zdrojov elektrickej energie.
VS 19 Stavby verejného osvetlenia v nových lokalitách rodinných domov, športu rekreácie.
VS 20 Stavby rozšírenia STL plynovodov.

Stavby telekomunikácii

VS 21 Stavby prípojných metalických a optických káblov pre jednotlivé lokality v súbehu s trasami vedení sekundárnej NN siete v obci.

Stavby v oblasti ochrany a tvorby životného prostredia

VS 22 Stavby regulácii a úprav potoka Slaný a bezmenných potokov.
VS 23 Stavby ochrany vo východnej časti zastaveného územia obce a v juhovýchodnej časti lokality Čopánka pred povrchovými vodami.
VS 24 Stavba na kompostovanie organického odpadu južne od areálu PD.

STAV	NÁVRH	VÝHĽAD	
			HRANICA KATASTRÁLNEHO ÚZEMIA
			HRANICA ZASTAVANÉHO ÚZEMIA OBCE
			MAXIMÁLNA PREVÁDZKOVÁ HLADINA 162,0 m.n.m
			MAXIMÁLNA RETENČNÁ HLADINA 163,5 m.n.m
			PLOCHA OBČIANSKEJ VYBAVENOSTI
			PLOCHA REKREÁCIE A CESTOVNÉHO RUCHU
			PLOCHA ŠPORTU, SLNENIE
			PLOCHA VÝROBY, SKLADOV A SKLÁDOK
			PLOCHA TECHNICKÉHO VYBAVENIA
			VEREJNÁ ZEĽEŇ
			VYHRADENÁ ZEĽEŇ - CINTORÍN
			SPRIEVODNÁ - LÍNIOVÁ ZEĽEŇ
			ARCHEOLOGICKÁ LOKALITA
			OCHRANNÉ PÁSMA VŠETKÝCH DRUHOV
			VYHLIADKA
			ŽELEZNIČNÉ TRATE
			CESTA I.TRIEDY
			CESTA III.TRIEDY
			MIESTNA A ÚČELOVÁ KOMUNIKÁCIA
			PLOCHA VEREJNÉHO DOPRAVNÉHO VYBAVENIA
		Zk3	AUTOBUSOVÁ ZASTÁVKA KRYTÁ
			DOCHÁDZKOVÁ VZDIALENOSŤ K AUTOB. ZASTÁVKAM
			VLEK
			CYKLOTURISTICKÁ TRASA
			VODNÉ TOKY A PLOCHY
			OCHRANA ZASTAVANÉHO ÚZEMIA PRED POVRCHOVÝMI VODAMI
			VN VEDENIE VZDUŠNE 22 kV
			VN VEDENIE KÁBELOVÉ V ZEMI
			TRAFOSTANICA

Schvaľovacia doložka:
Označenie schvaľovacieho orgánu: Obecné zastupiteľstvo v Turanoch
Číslo uznesenia a dátum schválenia: .....
Číslo VZN obce, ktorým sa vyhlasuje záväzná časť ÚPN obce : .....
Oprávnená osoba: Viera Pundžáková - starostka obce .....

STAV:
18 - PETEJOVSKÝ CINTORÍN

NÁVRH:
16 - ZÁBAVNÝ PARK, **17** - KEMP, STANOVÁ ZÁKLADŇA, **18** - PLOCHY SLNENIA, **19** - RYBÁRSKY RAJ - RCH1, **20** - OBCHODNÁ VYBAVENOSŤ A SLUŽBY, **21** - ŠPORT - DETSKÝ AREÁL, **22** - TECHNICKÉ PREVÁDZKY - ÚDRŽBA, **23** - REKREAČNÉ CHATY - RCH2, **24** - SLUŽBY MOTORISTOM, **25** - DETSKÁ LYŽIARSKA LÚKA, **26** - TURISTICKÉ UBYTOVNE, **P13 - P18** - PARKOVISKA, **Zk1** - ZASTÁVKA AUTOBUSOVÁ KRYTÁ

VÝHĽAD:
5 - PARK HÔRKA, **7** - ZÁBAVNÝ PARK, **8** - PARK POD BARTKOVOM, KYS.DRÁHA, **10** - KEMP, STANOVÁ ZÁKLADŇA, **11** - ŠPORTOVÉ IHRISKA

MIERKA :
0 — 300 m

SLOVENSKÁ AGENTÚRA ŽIVOTNÉHO PROSTREDIA CENTRUM KRAJINNÉHO PLÁNOVANIA, PRÍRODNÝCH A ENERGETICKÝCH ZDROJOV Sabinovská 3, 080 01 Prešov		Riaditeľ CKP Ing. Jozef Kuchta
Názov dokumentácie	**Územný plán obce** **TURANY NAD ONDAVOU**	Číslo výkresu **3b**
Názov výkresu	KOMPLEXNÝ VÝKRES PRIESTOROVÉHO USPORIADANIA A FUNKČNÉHO VYUŽITIA ÚZEMIA A VEREJNÉHO DOPRAVNÉHO VYBAVENIA S VYZNAČENOU ZÁVÄZNOU ČASŤOU RIEŠENIA A VEREJNOPROSPEŠNÝMI STAVBAMI - ZASTAVANÉ ÚZEMIE	Mierka výkresu 1 : 2 000
Hlavný riešiteľ: Ing.arch. Ivan Vook AA	RIEŠITELIA : Ing.arch.Vladimír Nedelko, Ing.arch.Ivan Vook AA, Vladimír Nedelko, Mgr.Ľubomír Gajdoš, JUDr.Jozef Ferčo, Ing.Juraj Marton, Ing.Ivan Baťa, Ing.Vasil Vachna, Ing.Jozef Bogliarsky, Ing.Jozef Kuchta, Ing.Emília Pripuštenová, PaedDr.Miroslava Birošová, RNDr.Peter Burda, Ing.Peter Chomjak, Ing.Ján Slanco, Ing.Zuzana Durňaková, Ing.Daniel Kmeck, Jozef Andrej, Cecília Mihaľová, Jana Kozmová	Rok vypracovania 10/2010 **Obstarávateľ** Obec Turany nad Ondavou