ÚZEMNÝ PLÁN MESTA TRENČÍN V ZNENÍ ZMIEN A DOPLNKOV č.1-9,11

PERSPEKTÍVNE POUŽITIE PP A LP NA NEPÔDOHOSPODÁRSKE ÚČELY

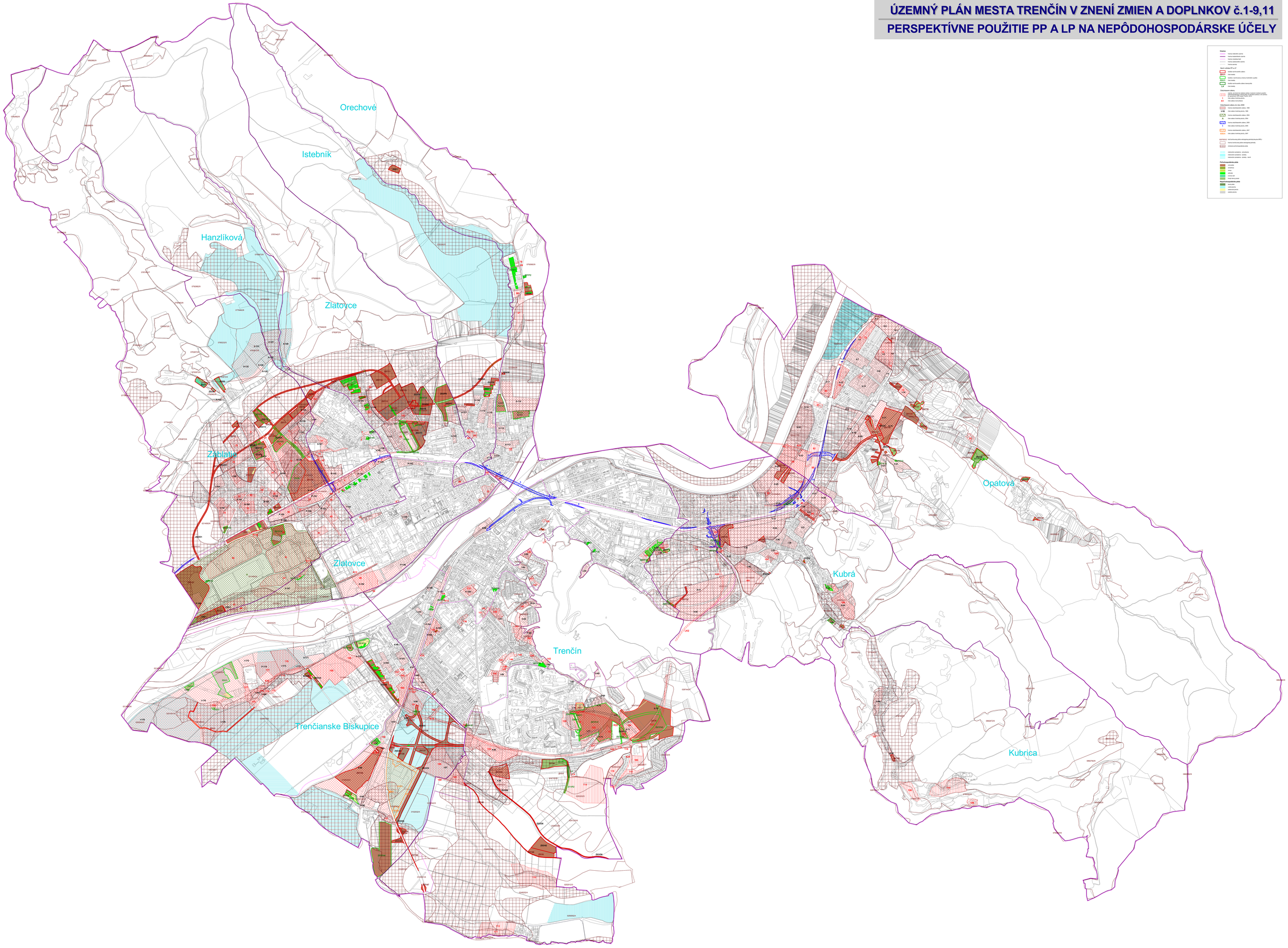

ÚPN mesta Trenčín v znení ZaD č. 1 - 9, 11 **Perspektívne použitie PP a LP na nepôdohospodárske účely** M 1 : 5 000	8
Hlavný riešiteľ: Ing. arch. D. Kostovský, Ing. arch C. Klaučo Zodpovedný projektant: Ing. arch. M. Ondrejička, Ing. arch. M. Balenovská Ing. arch. M. Kostovská Spracovateľ : AURIS, spol. s r.o., Bratislava, oktober 2025	AURIS