SCHÉMA ZÁVÄZNÝCH ČASTÍ A VEREJNOPROSPEŠNÝCH STAVIEB

M 1:8500

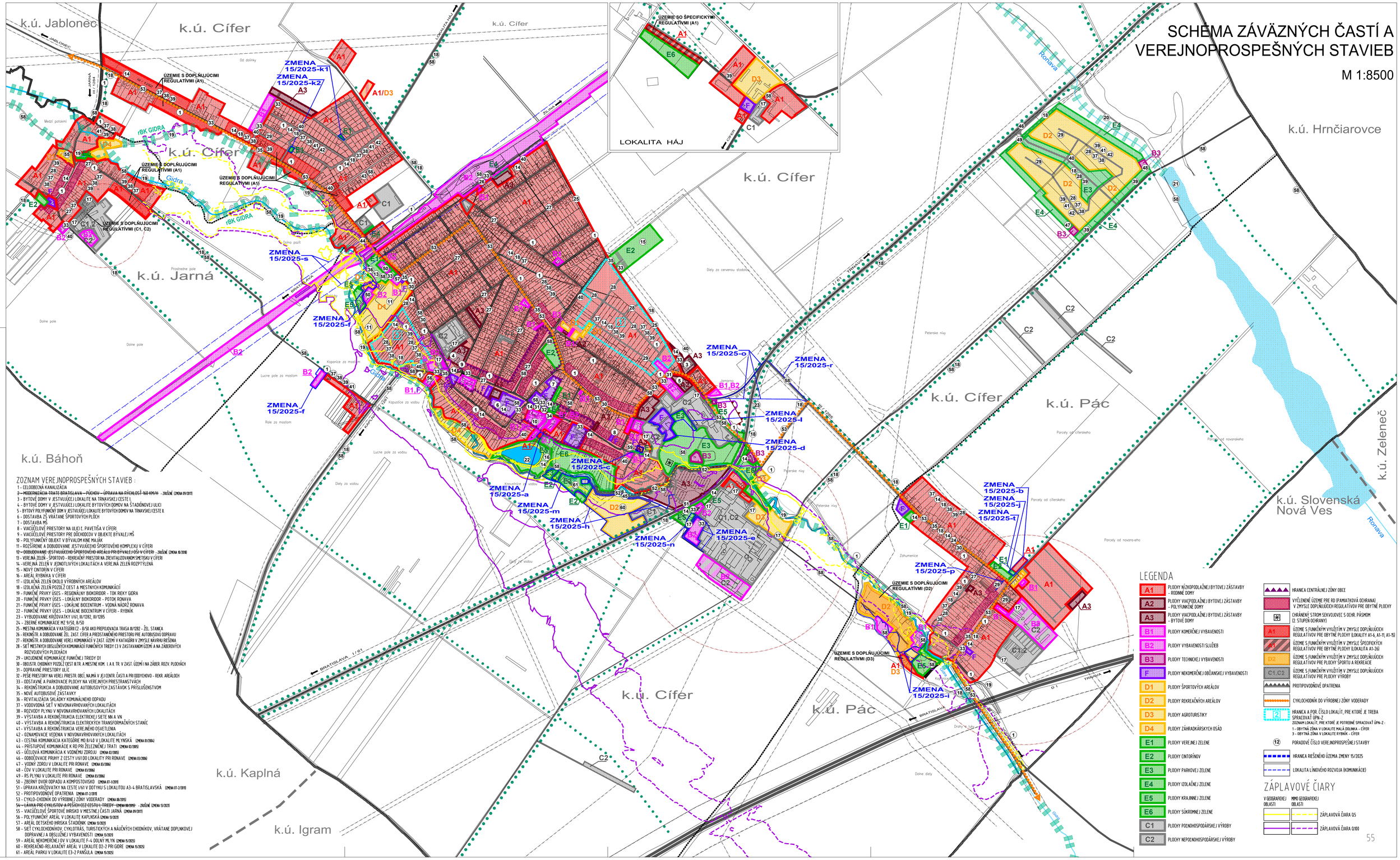

ZOZNAM VEREJNOPROSPEŠNÝCH STAVIEB :

1 - CELOOBECNÁ KANALIZÁCIA
~~2 - MODERNIZÁCIA TRATE BRATISLAVA - PÚCHOV - ÚPRAVA NA RÝCHLOSŤ 160 KM/H~~ - ZRUŠENÉ (ZMENA 09/2011)
3 - BYTOVÉ DOMY V JESTVUJÚCEJ LOKALITE NA TRNAVSKEJ CESTE I.
4 - BYTOVÉ DOMY V JESTVUJÚCEJ LOKALITE BYTOVÝCH DOMOV NA ŠTADÓNOVEJ ULICI
5 - BYTOVÝ POLYFUNKČNÝ DOM V JESTVUJÚCEJ LOKALITE BYTOVÝCH DOMOV NA TRNAVSKEJ CESTE II.
6 - DOSTAVBA ZŠ VRÁTANE ŠPORTOVÝCH PLÔCH
7 - DOSTAVBA MŠ
8 - VIACÚČELOVÉ PRIESTORY NA ULICI C. PAVETIŠA V CÍFERI
9 - VIACÚČELOVÉ PRIESTORY PRE DÔCHODCOV V OBJEKTE BÝVALEJ MŠ
10 - POLYFUNKČNÝ OBJEKT V BÝVALOM KINE MAJAK
11 - ROZŠÍRENIE A DOBUDOVANIE JESTVUJÚCEHO ŠPORTOVÉHO KOMPLEXU V CÍFERI
~~12 - DOBUDOVANIE JESTVUJÚCEHO ŠPORTOVÉHO AREÁLU PRI BÝVALEJ OŠI V CÍFERI~~ - ZRUŠENÉ (ZMENA 11/2018)
13 - VEREJNÁ ZEĽEŇ - ŠPORTOVO - REKREAČNÝ PRIESTOR NA ZREVITALIZOVANOM SMETISKU V CÍFERI
14 - VEREJNÁ ZEĽEŇ V JEDNOTLIVÝCH LOKALITÁCH A VEREJNÁ ZEĽEŇ ROZPTYLENÁ
15 - NOVÝ CINTORÍN V CÍFERI
16 - AREÁL RYBNÍKA V CÍFERI
17 - IZOLAČNÁ ZEĽEŇ OKOLO VÝROBNÝCH AREÁLOV
18 - IZOLAČNÁ ZEĽEŇ POZDĽŽ CIEST A MESTSKÝCH KOMUNIKÁCIÍ
19 - FUNKČNÉ PRVKY ÚSES – REGIONÁLNY BIOKORIDOR – TOK RIEKY GIDRA
20 - FUNKČNÉ PRVKY ÚSES – LOKÁLNY BIOKORIDOR – POTOK RONAVA
21 - FUNKČNÉ PRVKY ÚSES – LOKÁLNE BIOCENTRUM – VODNÁ NÁDRŽ RONAVA
22 - FUNKČNÉ PRVKY ÚSES – LOKÁLNE BIOCENTRUM V CÍFERI - RYBNÍK
23 - VYBUDOVANIE KRIŽOVATKY I/61, III/1282, III/1285
24 - ZBERNÉ KOMUNIKÁCIE MZ 9/50, 8/50
25 - MESTNÁ KOMUNIKÁCIA V KATEGÓRII C2 - B/50 AKO PREPOJOVACIA TRASA III/1282 - ŽEL. STANICA
26 - REKONŠTR. A DOBUDOVANIE ŽEL. ZAST. CÍFER A PRODSTANEŠNÉHO PRIESTORU PRE AUTOBUSOVÚ DOPRAVU
27 - REKONŠTR. A DOBUDOVANIE VEREJ. KOMUNIKÁCIÍ V ZAST. ÚZEMÍ V KATAGÓRI V ZMYSLE NÁVRHU RIEŠENIA
28 - SIEŤ MESTNÝCH OBSLUŽNÝCH KOMUNIKÁCIÍ FUNKČNÝCH TRIEDY C3 V ZASTAVANOM ÚZEMÍ A NA ZÁBEROVÝCH ROZVOJOVÝCH PLOCHÁCH
29 - UKCLIDENÉ KOMUNIKÁCIE FUNKČNEJ TRIEDY D1
30 - OBOJSTR. CHODNÍKY POZDĽŽ CIEST II.TR. A MESTNE KOM. I. A II. TR. V ZAST. ÚZEMÍ I NA ZÁBER ROZV. PLOCHÁCH
31 - DOPRAVNÉ PRIESTORY ULÍC
32 - PÉŠE PRIESTORY NA VEREJ. PRIESTR. OBCÍ, NAJMÄ V JEJ CENTR. ČASTI A PRI DOBYTCHOVO - REKR. AREÁLOCH
33 - DOSTAVNÉ A PARKOVACIE PLOCHY NA VEREJNÝCH PRIESTRANSTVÁCH
34 - REKONŠTRUKCIA A DOBUDOVANIE AUTOBUSOVÝCH ZASTÁVOK S PRÍSLUŠENSTVOM
35 - NOVÉ AUTOBUSOVÉ ZASTÁVKY
36 - REVITALIZÁCIA SKLÁDKY KOMUNÁLNEHO ODPADU
37 - VODOVODNÁ SIEŤ V NOVONAVRHOVANÝCH LOKALITÁCH
38 - ROZVODY PLYNU V NOVONAVRHOVANÝCH LOKALITÁCH
39 - VÝSTAVBA A REKONŠTRUKCIA ELEKTRICKEJ SIETE NN A VN
40 - VÝSTAVBA A REKONŠTRUKCIA ELEKTRICKÝCH TRANSFORMÁČNÝCH STANÍC
41 - VÝSTAVBA A REKONŠTRUKCIA VEREJNÉHO OSVETLENIA
42 - OZNAMOVACIE VEDENIA V NOVONAVRHOVANÝCH LOKALITÁCH
43 - CESTNÁ KOMUNIKÁCIA KATEGÓRIE MO 8/40 V LOKALITE MLYNSKÁ (ZMENA 01/2006)
44 - PRÍSTUPOVÉ KOMUNIKÁCIE K RD PRI ŽELEZNIČNEJ TRATI (ZMENA 02/2015)
45 - ÚČELOVÁ KOMUNIKÁCIA K VODNÉMU ZDROJU (ZMENA 02/2006)
46 - ODBOČOVACIE PRUHY Z CESTY I/61 DO LOKALITY PRI RONAVE (ZMENA 03/2006)
47 - VODNÝ ZDROJ V LOKALITE PRI RONAVE (ZMENA 03/2006)
48 - ČOV V LOKALITE PRI RONAVE (ZMENA 03/2006)
49 - RS PLYNU V LOKALITE PRI RONAVE (ZMENA 03/2006)
50 - ZBERNÝ DVOR ODPADU A KOMPOSTOVISKO (ZMENA 07-1/2011)
51 - ÚPRAVA KRIŽOVATKY NA CESTE I/61 V DOTYKU S LOKALITOU A3-4 BRATISLAVSKÁ (ZMENA 07-2/2011)
52 - PROTIPOVODNOVÉ OPATRENIA (ZMENA 07-2/2011)
53 - CYKLO-CHODNÍK DO VÝROBNEJ ZÓNY VODERADY (ZMENA 08/2015)
~~54 - LÁVKA PRE CYKLISTOV A PÉŠICEJ CEZ CESTU I. TRIEDY~~ - (ZMENA 08/2015) - ZRUŠENÉ (ZMENA 13/2020)
55 - VIACÚČELOVÉ ŠPORTOVÉ IHRISKO V MESTNEJ ČASTI JARNÁ (ZMENA 09/2011)
56 - POLYFUNKČNÝ AREÁL V LOKALITE KAPLNSKÁ (ZMENA 11/2021)
57 - AREÁL DETSKÉHO IHRISKA ŠTADÓNOV (ZMENA 13/2020)
58 - SIEŤ CYKLOCHODNÍKOV, CYKLOTRÁS, TURISTICKÝCH A NÁUČNÝCH CHODNÍKOV, VRÁTANE DOPLNKOVEJ DOPRAVNEJ A OBSLUŽNEJ VYBAVENOSTI (ZMENA 13/2020)
59 - AREÁL NEKOMERČNEJ OV V LOKALITE F-4 DOLNÝ MLYN (ZMENA 15/2025)
60 - REKREAČNO-RELAXAČNÝ AREÁL V LOKALITE D2-2 PRI GIDRE (ZMENA 15/2025)
61 - AREÁL PARKU V LOKALITE E3-2 PANŠULA (ZMENA 15/2025)

LEGENDA

- A1 – PLOCHY NÍZKOPODLAŽNEJ BYTOVEJ ZÁSTAVBY - RODINNÉ DOMY
- A2 – PLOCHY VIACPODLAŽNEJ BYTOVEJ ZÁSTAVBY - POLYFUNKČNÉ DOMY
- A3 – PLOCHY VIACPODLAŽNEJ BYTOVEJ ZÁSTAVBY - BYTOVÉ DOMY
- B1 – PLOCHY KOMERČNEJ VYBAVENOSTI
- B2 – PLOCHY VYBAVENOSTI SLUŽIEB
- B3 – PLOCHY TECHNICKEJ VYBAVENOSTI
- F – PLOCHY NEKOMERČNEJ OBČIANSKEJ VYBAVENOSTI
- D1 – PLOCHY ŠPORTOVÝCH AREÁLOV
- D2 – PLOCHY REKREAČNÝCH AREÁLOV
- D3 – PLOCHY AGROTURISTIKY
- D4 – PLOCHY ŽÁHRADKÁRSKYCH OSÁD
- E1 – PLOCHY VEREJNEJ ZELENE
- E2 – PLOCHY CINTORÍNOV
- E3 – PLOCHY PARKOVEJ ZELENE
- E4 – PLOCHY IZOLAČNEJ ZELENE
- E5 – PLOCHY KRAJINNEJ ZELENE
- E6 – PLOCHY ŠÚKROMNEJ ZELENE
- C1 – PLOCHY POLNOHOSPODÁRSKEJ VÝROBY
- C2 – PLOCHY NEPOĽNOHOSPODÁRSKEJ VÝROBY

- HRANICA CENTRÁLNEJ ZÓNY OBCE
- VYČLENENÉ ÚZEMIE PRE RD (PAMIATKOVÁ OCHRANA) V ZMYSLE DOPLŇUJÚCICH REGULATÍVOV PRE OBYTNÉ PLOCHY
- CHRÁNENÝ STROM SEKVOJOVEC S OCHR. PÁSMOM (2. STUPEŇ OCHRANY)
- A1 – ÚZEMIE S FUNKČNÝM VYUŽITÍM V ZMYSLE DOPLŇUJÚCICH REGULATÍVOV PRE OBYTNÉ PLOCHY (LOKALITA A1-6, A1-11, A1-15)
- ÚZEMIE S FUNKČNÝM VYUŽITÍM V ZMYSLE ŠPECIFICKÝCH REGULATÍVOV PRE OBYTNÉ PLOCHY (LOKALITA A1-26)
- D2 – ÚZEMIE S FUNKČNÝM VYUŽITÍM V ZMYSLE DOPLŇUJÚCICH REGULATÍVOV PRE PLOCHY ŠPORTU A REKREÁCIE
- C1,C2 – ÚZEMIE S FUNKČNÝM VYUŽITÍM V ZMYSLE DOPLŇUJÚCICH REGULATÍVOV PRE PLOCHY VÝROBY
- PROTIPOVODNOVÉ OPATRENIA
- CYKLOCHODNÍK DO VÝROBNEJ ZÓNY VODERADY
- 12 – HRANICA A POR. ČÍSLO LOKALÍT, PRE KTORÉ JE TREBA SPRACOVAŤ ÚPN-Z
  ZOZNAM LOKALÍT, PRE KTORÉ JE POTREBNÉ SPRACOVAŤ ÚPN-Z :
  1 - OBYTNÁ ZÓNA V LOKALITE MALÁ DOLINKA - CÍFER
  3 - OBYTNÁ ZÓNA V LOKALITE RYBNÍK - CÍFER
- 12 – PORADOVÉ ČÍSLO VEREJNOPROSPEŠNEJ STAVBY
- HRANICA RIEŠENÉHO ÚZEMIA ZMENY 15/2025
- LOKALITA LÍNOVÉHO ROZVOJA (KOMUNIKÁCIE)

ZÁPLAVOVÉ ČIARY

V GEOGRAFICKEJ OBLASTI	MIMO GEOGRAFICKEJ OBLASTI
	ZÁPLAVOVÁ ČIARA Q5
	ZÁPLAVOVÁ ČIARA Q100