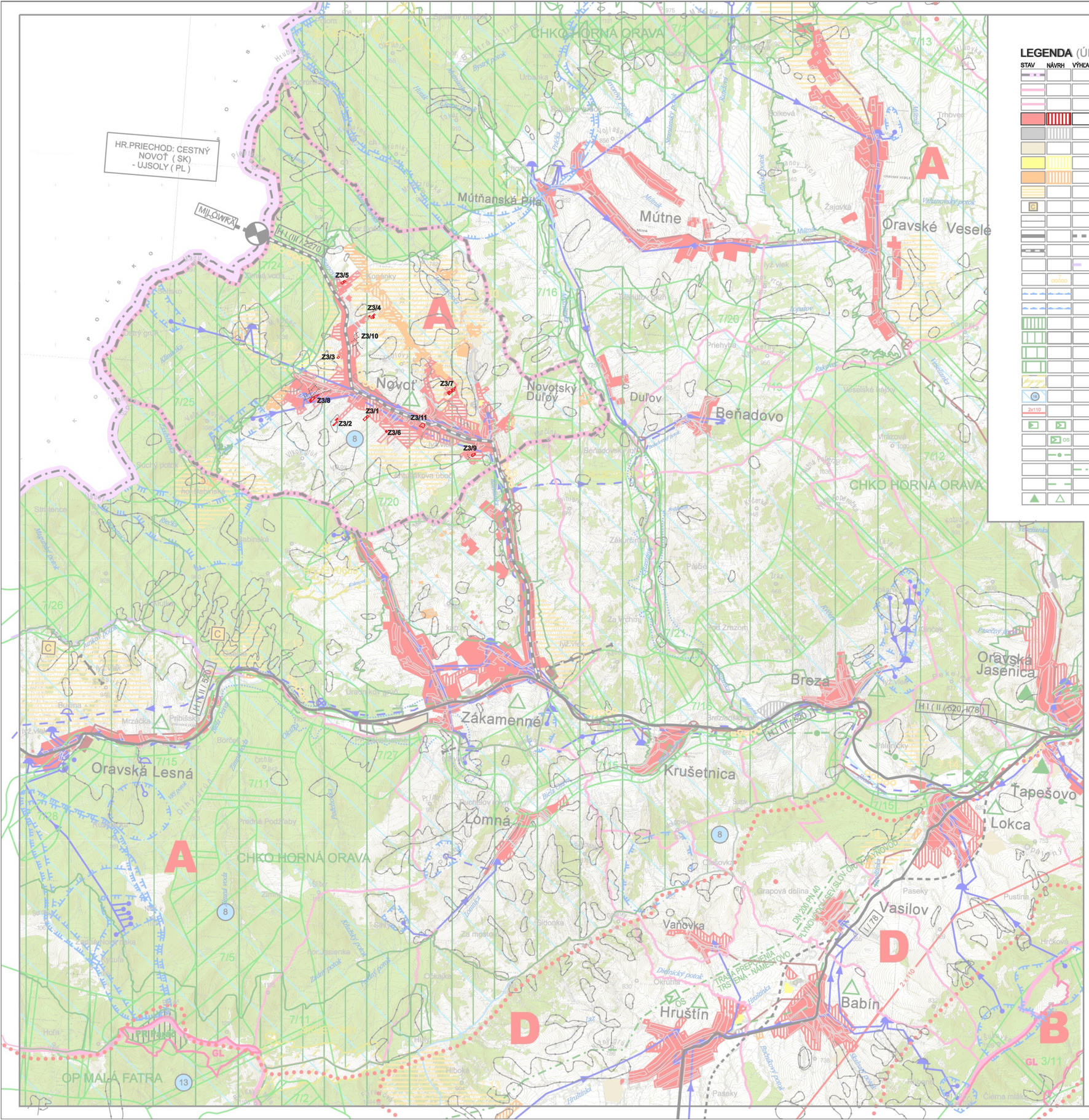

LEGENDA (ÚPN VÚC ŽILINSKÝ KRAJ)

STAV NÁVRH VÝHĽAD

- HRANICA SLOVENSKEJ REPUBLIKY
- HRANICA OKRESU
- HRANICA KATASTRÁLNEHO ÚZEMIA
- OBYTNÉ PLOCHY A PLOCHY OV
- PLOCHY PRIEMYSELNEJ VÝROBY, SKLADOV
- ZARIADENIA POĽNOHOSPODÁRSKEJ VÝROBY
- PLOCHY ŠPORTOVÝCH ZARIADENÍ
- PLOCHY REKREÁCIE A TURIZMU
- REKREAČNÝ PRIESTOR VYŠŠIEHO VÝZNAMU PRE DYNAMICKÉ AKTIVITY
- C — CELOŠTÁTNE STREDISKO TURIZMU
- SVAHOVÉ DEFORMÁCIE
- CESTA I. A II. TRIEDY
- CESTA III.TRIEDY
- ÚZKOKOĽAJNÁ ŽELEZNIČNÁ TRAŤ
- CYKLOMAGISTRÁLY PODĽA SLOVENSKÉHO CYKLOKLUBU
- PHO ZDROJOV PITNÝCH VÔD II.*
- PHO ZDROJOV PITNÝCH VÔD III. POVODIE VODÁRENSKÉHO TOKU
- MALOPLOŠNÉ CHRÁNENÉ ÚZEMIE ZÓNA A - V.STUPEŇ OCHRANY
- VEĽKOPLOŠNÉ CHRÁNENÉ ÚZEMIE ZÓNA B - IV.STUPEŇ OCHRANY
- VEĽKOPLOŠNÉ CHRÁNENÉ ÚZEMIE ZÓNA C - III.STUPEŇ OCHRANY
- VEĽKOPLOŠNÉ CHRÁNENÉ ÚZEMIE ZÓNA D - II.STUPEŇ OCHRANY
- NAVRHOVANÉ CHRÁNENÉ ÚZEMIA EURÓPSKEHO VÝZNAMU NATURA 2000
- 18 — NAVRHOVANÉ CHRÁNENÉ VTÁČIE ÚZEMIE
- 2x110 — VVN 110 kV VEDENIE DVOJITÉ
- REGULAČNÁ STANICA PLYNU
- OS — ODOZDÁVACIA STANICA PLYNU
- VTL PLYNOVOD
- TRASA PREPOJOVACIEHO PLYNOVODU
- STL PLYNOVOD PN 3
- PLYNOFIKOVANÉ SÍDLO
- ČISTIAREŇ ODPADOVÝCH VÔD
- ČERPACIA STANICA KANALIZAČNÁ
- SKUPINOVÝ KANALIZAČNÝ ZBERAČ
- HLAVNÉ SKUPINOVÉ PRIVÁDZAČE PITNEJ VODY
- VODOJEM
- ČERPACIA STANICA
- ZDROJ PITNEJ VODY PODZEMNÝ
- ZDROJ VODY (MINERÁLNY, GEOTERMÁLNY)

PODKLAD : ÚPN VÚC ŽILINSKÉHO KRAJA - ZMENY A DOPLKY č. 1-5

LEGENDA - ÚSES - u

STAV NÁVRH VÝHĽAD

- BIOKORIDOR NADREGIONÁLNEHO VÝZNAMU
- BIOKORIDOR REGIONÁLNEHO VÝZNAMU
- BIOCENTRUM NADREGIONÁLNEHO VÝZNAMU
- BIOCENTRUM REGIONÁLNEHO VÝZNAMU
- GL — GENOFONDOVÉ LOKALITY

ÚZEMNÉ VYMEDZENIE KRAJINNÝCH ŠTRUKTÚR

STAV NÁVRH VÝHĽAD

- HRANICA KRAJINNÝCH PRIESTOROV
- A — PRIESTOR PRÍRODNEJ KRAJINY - EKOLOGICKY HODNOTNEJ
- B — PRIESTOR LESNEJ KRAJINY
- D — PRIESTOR ZMIEŠANEJ KRAJINY

LEGENDA (ÚPN - OBCE NOVOŤ)

STAV NÁVRH VÝHĽAD

- HRANICA KATASTRÁLNEHO ÚZEMIA OBCE NOVOŤ
- OBYTNÉ PLOCHY A PLOCHY OV
- PLOCHY PRIEMYSELNEJ VÝROBY, SKLADOV
- ZARIADENIA POĽNOHOSPODÁRSKEJ VÝROBY
- PLOCHY ŠPORTOVÝCH ZARIADENÍ
- PLOCHY REKREÁCIE A TURIZMU
- Z3/11 — RIEŠENÉ LOKALITY A ICH OZNAČENIE
- AKTUALIZOVANÁ CESTNÁ SIEŤ

S

Ing. arch. Katarína Konfálová – PROARCH, Poľná 24/9, Ružomberok

PRO ARCH ARCHITEKTONICKÁ KANCELÁRIA

ÚZEMNÝ PLÁN OBCE
NOVOŤ
ZMENY A DOPLNKY č.3

VÝKRES ŠIRŠÍCH VZŤAHOV

OBJEDNÁVATEĽ DOKUMENTÁCIE:
OBEC NOVOŤ

AUTORI RIEŠENIA:
ING. ARCH. KATARÍNA KONFÁLOVÁ, AUTORIZOVANÝ ARCHITEKT

ODBORNÁ SPOLUPRÁCA :
ING. ARCH. PETER KRAJČ - AUTORIZOVANÝ ARCHITEKT
ING. ROMAN TISO

DÁTUM: SEPTEMBER 2025

MIERKA VÝKRESU: 1:50 000

ČÍSLO VÝKRESU: 1