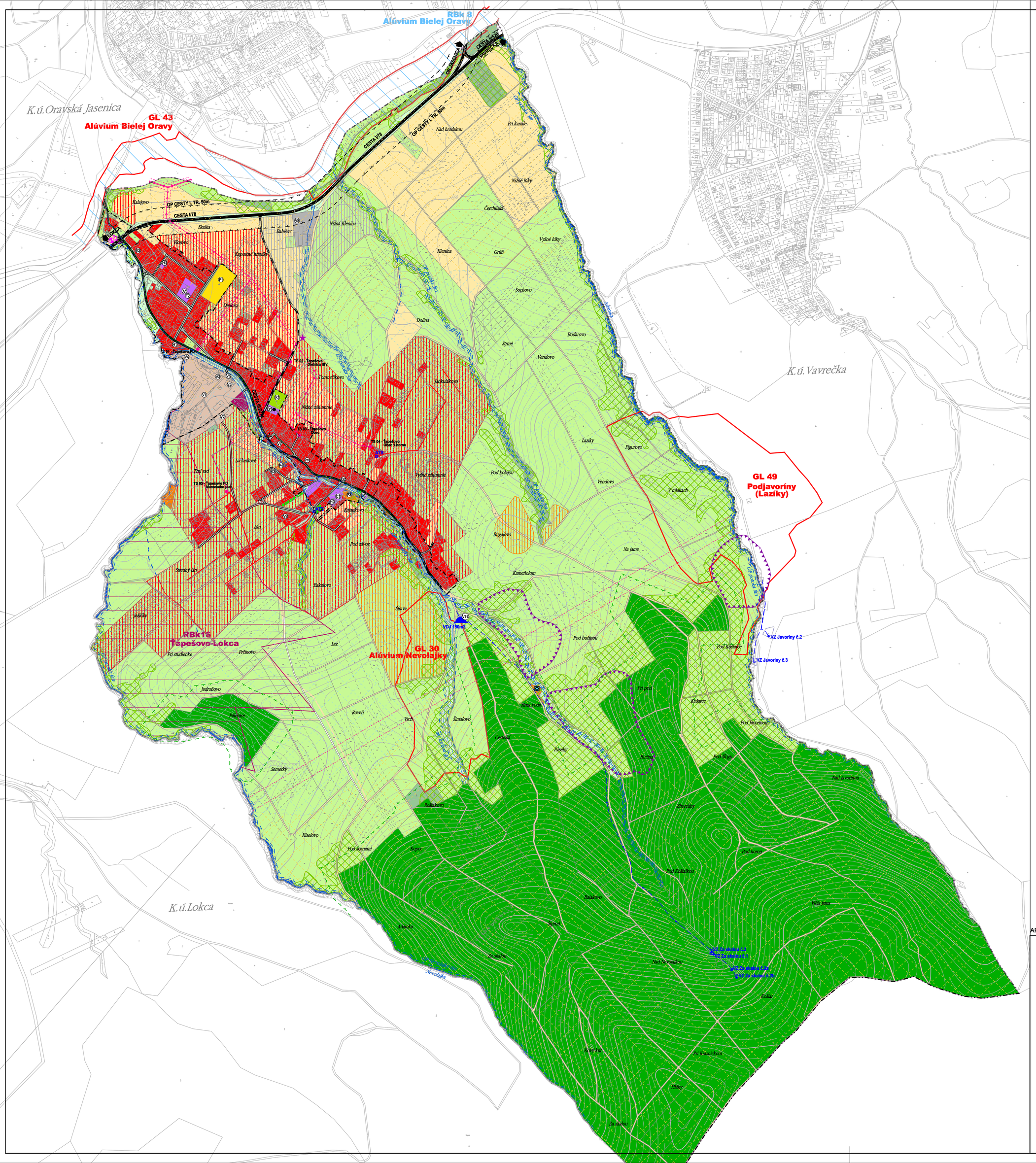

LEGENDA

VYMEDZUJÚCE JAVY

- HRANICA KATASTRÁLNEHO ÚZEMIA
- HRANICA ZASTAVANÉHO ÚZEMIA OBCE K 1.1.1990
- VZDUŠNÉ VEDENIE ELEKTRICKEJ ENERGIE VN (22 kV)
- KÁBLOVÉ VEDENIE ELEKTRICKEJ ENERGIE VN (22 kV)
- TS TRANSFORMÁTOROVÉ STANICE
- HRANICA OCHRANNÝCH PÁSIEM VŠETKÉHO DRUHU FARBY PODĽA JAVU
- VODNÝ ZDROJ
- VDJ VODOJEM
- PHO ZDROJ PITNÝCH VÔD I.°
- ORAVSKÝ SKUPINOVÝ VODOVOD - PRÍVODNE POTRUBIE
- ATS AUTOMATICKÁ TLAKOVÁ STANICA
- KANALIZÁCIA ORAVSKÉHO REGIÓNU - ZBERAČ

LEGISLATÍVNE REGULATÍVY

- HRANICE PARCIEL - (KN - C)
- NÁRODNÁ KULTÚRNA PAMIATKA PODĽA ÚZPF
  1 - KNC parc. č.1145/3, evid. č. ÚZPF 2672

FUNKČNÉ VYUŽITIE ÚZEMIA

- PLOCHY BÝVANIA V RODINNÝCH DOMOCH
- PLOCHY BÝVANIA V BYTOVÝCH DOMOCH
- PLOCHY REKREÁCIE
- PLOCHY OBČIANSKEJ VYBAVENOSTI
- PLOCHY ŠPORTU
- PLOCHY VÝROBY,SKLADOV,TECHNICKEJ VYBAVENOSTI
- PLOCHY POĽNOHOSPODÁRSKEJ VÝROBY
- PLOCHY DOPRAVY
- PLOCHY ZELENE
- ZÁHRADY
- PLOCHY LESOV
- PLOCHY CINTORÍNA
- TRVALÉ TRÁVNE PORASTY
- ORNÁ PÔDA
- SKUPINY VEGETÁCIE (BREHOVÝ PORAST, NELESNÁ DREVINOVÁ VEGETÁCIA)
- NEPOĽNOHOSPODÁRSKA PÔDA
- VODNÉ TOKY
- SVAHOVÉ DEFORMÁCIE POTENCIÁLNE
- VYSIELAČ
- MINERÁLNY PRAMEŇ
- RADÓNOVÉ RIZIKO STREDNÉ / NÍZKE
- SKLÁDKA - ODVEZENÁ (UPRAVENÁ)

PRIESTOROVÉ REGULATÍVY

- PRIESTOROVÁ DOMINANTA

DOPRAVA

- CESTA I.,II. A III.TRIEDY- I/78, II/520, III.2274
- MIESTNE CESTY
- AUTOBUSOVÉ ZASTÁVKY
- PEŠIE KOMUNIKÁCIE A VEREJNÉ PRIESTRANSTVÁ
- POĽNÉ CESTY

OCHRANA PRÍRODY

- GENOFONDOVÉ PLOCHY
- BIOKORIDOR REGIONÁLNEHO VÝZNAMU TERESTICÝ
- BIOKORIDOR REGIONÁLNEHO VÝZNAMU HYDRICKO - TERESTICKÝ

OBČIANSKA VYBAVENOSŤ

1. SOCIALNÁ INFRAŠTRUKTÚRA

A - ŠKOLSTVO

(A1) ZÁKLADNÁ ŠKOLA S MATERSKOU ŠKOLOU

C - SPRÁVA A RIADENIE

(C1) OBECNÝ ÚRAD,

D - OCHRANA PRIED POŽIARMI

(D1) POŽIARNA ZBROJNICA

2. KOMERČNÁ INFRAŠTRUKTÚRA

F - TELOVÝCHOVA A ŠPORT

(F1) FUTBALOVÉ IHRISKO, (F2) DETSKÉ IHRISKO, (F3) DETSKÉ IHRISKO, (F4) ODDYCHOVÁ ZÓNA

G - KULTÚRNE ZARIADENIE

(G1) RÍMSKO-KATOLÍCKY KOSTOL sv. ANJELOV STRÁŽCOV, (G2) KAPLNKA

H - MALOOBCHOD

(H1) POTRAVINY FRESH, (H2) POTRAVINY COOP JEDNOTA, (H3) AGRO-ROBO POĽNOHOSP. STROJE A LESNÁ TECHNIKA

K - SLUŽBY

(K1) CINTORÍN, (K2) AUTOSERVIS MICHAL ČAJKA, (K3) DaV Prnont, s.r.o. HYDROIZOLÁVIE A STRECHY,

VÝROBA A TECHNICKÁ VYBAVENOSŤ

(V1) ROLNÍCKE DRUŽSTVO, (V2) ZBERNÝ DVOR, (V3) PLASTIK spol. s.r.o., (V4) MIRUTOMI spol. s.r.o. VEĽKOOBCHOD S OVOCÍM A ZELENINOU, (V5) SYRÁREŇ-OBCHOD SO SYROM, (V6) ORAGO spol. s.r.o., (V7) OK MONT SLOVAKIA s.r.o., (V8) GAJO s.r.o. PÍLA (V9) VZ PODLAHY s.r.o, (V10) NOVO NÁBYTOK MICHAL STECULA, (V11) VODOJEM

URBANISTICKY VYUŽITEĽNÉ ÚZEMIE URČENÉ NA RIEŠENIE V NÁVRHU ÚPN

FUNKČNÉ VYUŽITIE ÚZEMIA

- PLOCHY BÝVANIA V RODINNÝCH DOMOCH
- PLOCHY REKREÁCIE
- PLOCHY VÝROBY,SKLADOV,TECHNICKEJ VYBAVENOSTI
- NOVÝ VJAZD DO DEDINY

ARCHITEKTONICKÝ ATELIÉR Gam, NÁM. A. HLINKU 27, RUŽOMBEROK

NÁZOV DOKUMENTÁCIE :

ÚZEMNÝ PLÁN OBCE ŤAPEŠOVO PRIESKUMY A ROZBORY

NÁZOV VÝKRESU :

PROBLÉMOVÝ VÝKRES

OBJEDNÁVATEĽ DOKUMENTÁCIE: OBEC ŤAPEŠOVO

AUTORI RIEŠENIA: ING.ARCH. ANNA GOČOVÁ, AUTORIZOVANÝ ARCHITEKT

ODBORNÁ SPOLUPRÁCA : ING.ARCH.ZUZANA KOLLÁROVÁ, ING.PETER GAŽÍK, ING.VLADIMÍR OTTO, ING.JÁN BOŽEK, ING.IVANA HORVÁTOVÁ, ZUZANA TAKÁČOVÁ

ČÍSLO ZÁKAZKY: XXXX-XX

DÁTUM: JÚN 2025

MIERKA VÝKRESU: 1:5000

ČÍSLO VÝKRESU: 2