# LEGENDA

| STAV | NÁVRH | VÝHĽAD | |
|---|---|---|---|
| | | | HRANICA KATASTRÁLNEHO ÚZEMIA |
| | | | HRANICA ZASTAVANÉHO ÚZEMIA K 1.1.1990 |
| | | | OHRANIČENIE LOKALÍT RIEŠENÝCH V ZaD č.1 |
| | | | KOMUNIKÁCIE / CHODNÍKY |
| | | | VZDUŠNÉ ELEKTRICKÉ VEDENIE VN 110 kV A JEHO OCHRANNÉ PÁSMO 20 m |
| | | | AKTUALIZÁCIA TRASY VZDUŠNÉHO ELEKTRICKÉHO VEDENIA VN 22 kV A JEHO OCHRANNÉHO PÁSMA 10 m |
| | | | VZDUŠNÉ ELEKTRICKÉ VEDENIE VN 22 kV |
| | | | ZEMNÉ ELEKTRICKÉ VEDENIE VN 22 kV |
| TS | TS | | ELEKTRICKÉ TRAFOSTANICE KIOSKOVÉ |
| | | | STL PLYNOVOD |
| | | | VYKRÝVAČ |
| | | | JAVY NA ZRUŠENIE |

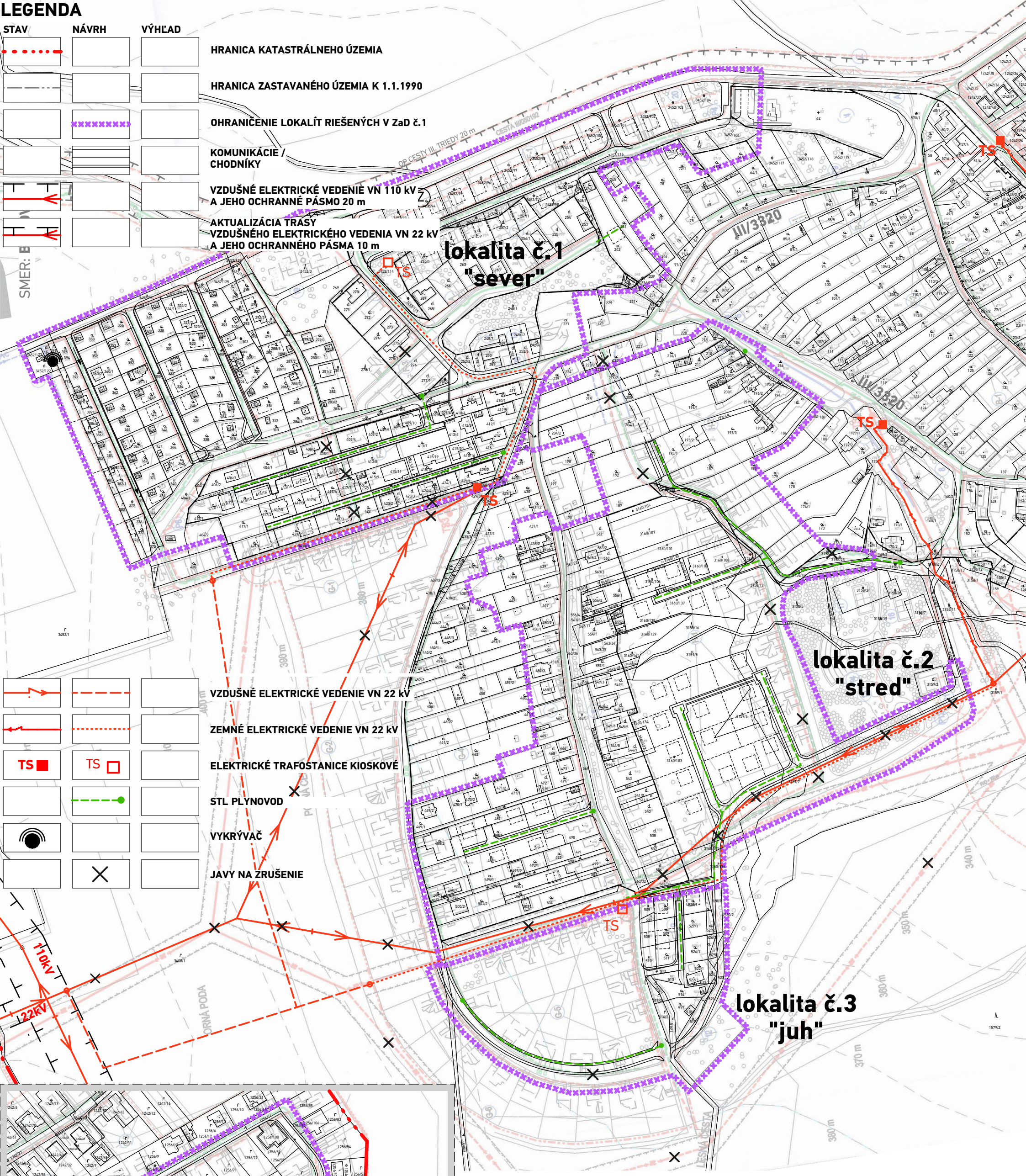


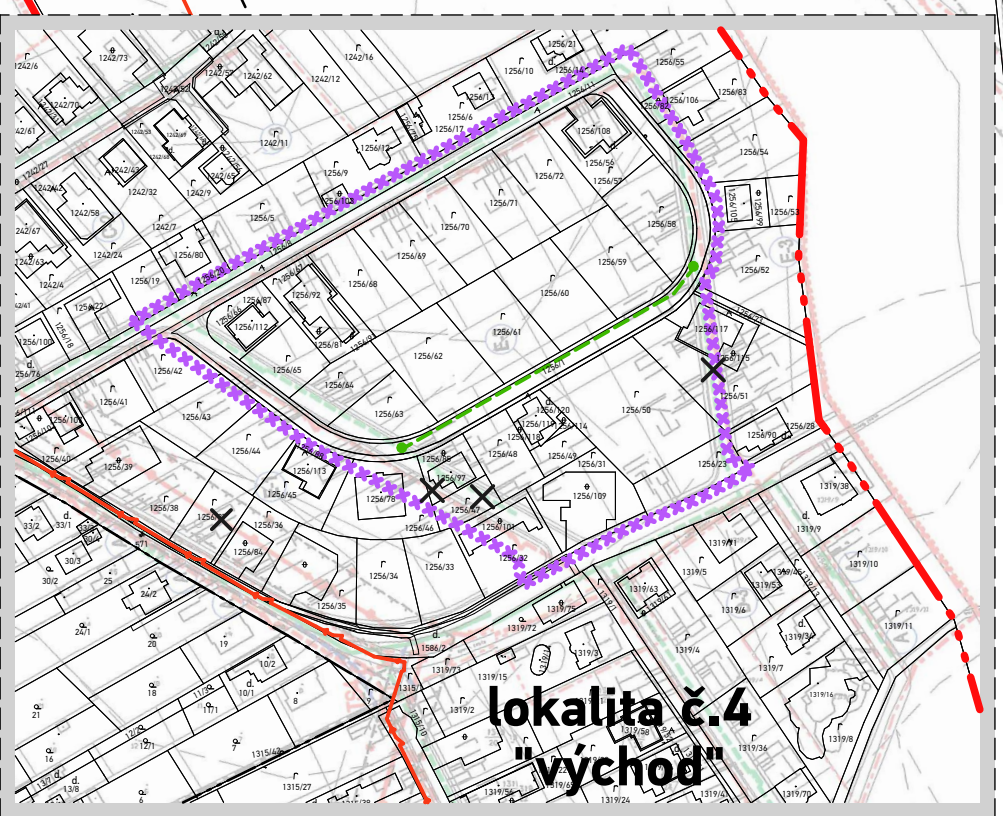


ÚZEMNÝ PLÁN OBCE BAŠKA – **Zmeny a doplnky č.1**

SCHVAĽOVACÍ ORGÁN: **OBECNÉ ZASTUPITEĽSTVO BAŠKA**
ČÍSLO UZNESENIA SCHVAĽUJÚCEHO ÚPN-O - ZaD č.1:
DÁTUM SCHVÁLENIA:
ZÁVÄZNÁ ČASŤ VYHLÁSENÁ:

**MUDr. ĽUBOMÍR DEMSKÝ**
STAROSTA OBCE
BAŠKA

PEČIATKA

SCHVAĽOVACIA DOLOŽKA

UzemnePlany.sk
komplexný portál o urbanizme, územnom plánovaní a tvorbe krajiny


atrium® ARCHITEKTI

**Architektonické štúdio Atrium, s.r.o.**
Mlynská 27, 040 01 Košice
T: +421 55 6231 587
artchitekti@atriumstudio.sk
www.atriumstudio.sk


NÁZOV VÝKRESU: **Energetika (elektrika, plyn)**

ETAPA: **OPÄTOVNÉ PREROKOVANIE**

1 : 2 880

DÁTUM: 06/2025

Číslo výkresu: **6b**

Č. LOK./NÁZOV PRE ZaD:

| | |
|---|---|
| lokalita č.1 "sever" | |
| lokalita č.2 "stred" | |
| lokalita č.3 "juh" | |
| lokalita č.4 "východ" | |