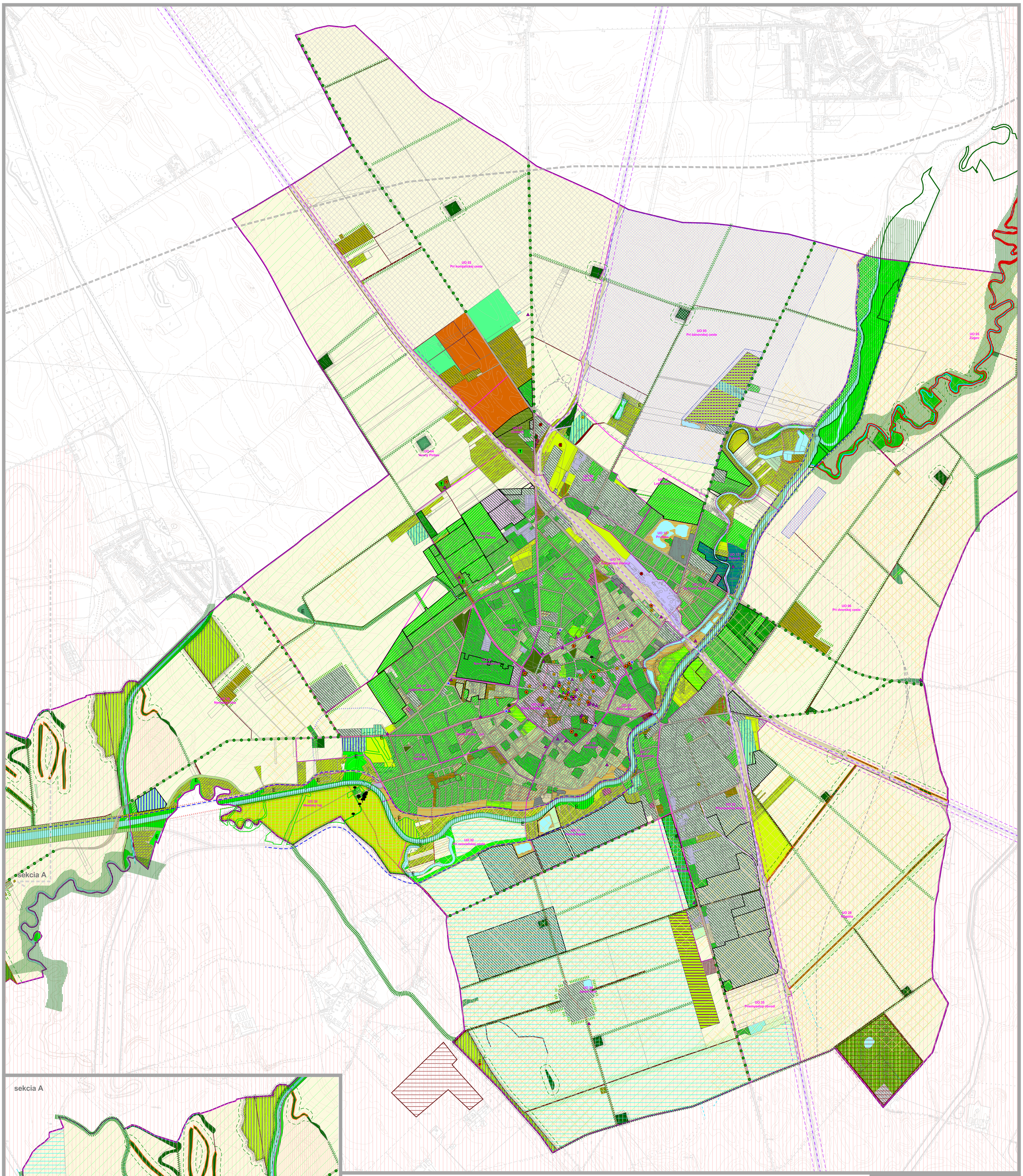

Legenda:

- hranica riešeného územia
- hranica urbanistických obvodov
- zeleň pri bytových domoch v zástavbe rodinných domov /v tradičnej mestskej zástavbe
- zeleň pri bytových domoch
- zeleň bývania, rastlinnej výroby, ovocinárstva
- zeleň zmiešaného územia bývania a občianskej vybavenosti
- zeleň zmiešaného územia občianskej vybavenosti a výroby
- zeleň športových areálov a zariadení (plochy športu)
- zeleň kúpaliska
- zeleň športovo-rekreačných a rekreačných plôch (plochy primestskej rekreácie pozdĺž v. t. Nitra)
- zeleň plôch rekreácie v prírodnom prostredí
- zeleň polyfunkčných plôch, zeleň mestského centra (CMZ)
- zeleň centrálnych verejných komunikačných priestorov s dominantnou funkciou pešieho pohybu a zelene
- zeleň plôch statickej dopravy /bezporastové plochy statickej dopravy
- zeleň plôch cestných dopravných zariadení /bezporastové plochy dopravných zariadení
- zeleň dopravných plôch a služieb motoristom
- zeleň čerpacích staníc pohonných hmôt (ČSPH)
- zeleň plôch autobusovej stanice
- zeleň plôch a zariadení železničnej dopravy
- zeleň plôch železničnej stanice
- zeleň plôch a zariadení leteckej dopravy
- zeleň plôch areálov a zariadení technickej vybavenosti
- zeleň plôch čistiarní odpadových vôd (ČOV)
- zeleň areálov a zariadení odpadového hospodárstva
- súvislý lesný porast s funkciou primestskej rekreácie
- park /parčík /parkovo upravená plocha zelene
- zeleň cintorínov
- verejné zelené priestranstvo /verejné zelené priestranstvo s prvkami každodennej rekreácie
- zeleň záhrad objektov individuálnej rekreácie v chatových a záhradkárskych lokalitách, doplňaných výstavbou rodinných domov
- zeleň záhrad rodinných domov
- zeleň občianskej vybavenosti (areálov a zariadení s "bežnými" výmerami plôch zelene)
- výraznejšia /rozsiahlejšia plocha zelene v hraniciach inej funkčnej plochy
- zeleň areálov a zariadení poľnohospodárskej výroby
- zeleň areálov a zariadení priemyselnej výroby, skladového hospodárstva, veľkoobchodných areálov a zariadení
- sprievodná zeleň vodných tokov a vodných plôch (línie /pásy stromového a krovinného porastu, trávnaté pásy)
- sprievodná zeleň ciest, cestných komunikácií /líniových dopravných telies (línie /pásy stromového a krovinného porastu, trávnaté pásy pozdĺž ciest, cestných a peších komunikácií, cyklistických chodníkov, železničných tratí, ...)
- sprievodná zeleň poľných ciest
- zeleň ochrannej protipovodňovej línie (protipovodňového hrádzového násypu)
- plochy pôvodnej krajinnej zelene v urbanizovanom prostredí (lesný porast, nelesná drevinová vegetácia, orná pôda, trvalé trávne porasty, ..., - ide o plochy, ktoré ostali v súvislej zástavbe v hraniciach i mimo hranice zastavaného územia)
- orná pôda
- trvalé trávne porasty
- nelesná drevinová vegetácia
- ovocné sady
- súvislý lesný porast /lesný priesek
- vinice
- rozptýlená zeleň v poľnohospodárskej krajine (drobné plochy poľnohospodárskej zelene - remízky, ...)
- bezporastové plochy dobývacieho priestoru (ťažobné plochy)
- zeleň plôch ťažobných areálov
- vodné toky /prírodné vodné toky, vodné plochy
- zeleň odvodňovacieho kanála
- rýchlostná komunikácia - výhľad
- komunikácia funkčnej triedy B1
- komunikácia funkčnej triedy B1 - návrh
- komunikácia funkčnej triedy B2
- komunikácia funkčnej triedy B2 - návrh
- ochranné pásmo cestnej komunikácie
- železničná trať - hlavná
- železničná trať - vlečka
- ochranné pásmo železničnej trate
- hlavné pešie trasy
- hlavné cyklotrasy
- ochranné pásmo ČOV
- pásmo hygienickej ochrany vodného zdroja 1. a 2 stupňa
- hrádza
- artézska studňa
- vodné toky, kanalizované vodné toky, odvodňovacie kanály
- národné kultúrne pamiatky
- hodnotné historické artefakty
- drobné prvky s kultúrno-historickými hodnotami
- ochranné pásmo kalvárie
- prírodná pamiatka Potok Chrenovka
- územie európskeho významu SKUEV0084 Zátoň
- chránené vtáčie územie SKCHVU005 Dolné Považie
- územie CHVÚ vyčlenené na báze kompenzačného opatrenia - návrh
- biocentrum regionálneho významu
- biokoridor nadregionálneho významu
- biokoridor regionálneho významu
- ochránný les
- les osobitného určenia
- ochranné pásmo lesa 50 m
- chránený strom
- chránené najkvalitnejšie poľnohospodárske pôdy
- hydromelioračné zariadenia
- sanovaná /rekultivovaná lokalita
- environmentálna záťaž so strednou prioritou
- environmentálna záťaž vysokou prioritou
- nelegálna skládka
- poškodený vodný zdroj - návrh na rekonštrukciu
- návrh na odstránenie rozptýleného odpadu
- ložisko nevyhradených nerastov
- reálna veterná erózia
- navrhované biocentrum lokálneho významu
- navrhovaný biokoridor lokálneho významu
- návrh na doplnenie alebo výsadbu stromoradia
- návrh líniových interakčných prvkov - nelesná stomová a krovinná vegetácia
- navrhovaná ochranná a izolačná zeleň výrobných a poľnohospodárskych areálov
- navrhovaná výsadba lesného pásu
- rozvojové plochy

Nové Zámky

územný plán mesta
v znení zmien a doplnkov č. 3

2024

Výkres ochrany prírody a tvorby krajiny vrátane prvkov územného systému ekologickej stability

1:10 000

7

Objednávateľ:	Mesto Nové Zámky, Hlavné námestie 10, 940 35 Nové Zámky
Zhotoviteľ ÚPN, ZaD1 a ZaD2:	AUREX, spol. s r.o. Ľubľanská 1, 831 02 Bratislava
Zhotoviteľ ZaD3:	Inštitút priestorového plánovania Ľubľanská 1, 831 02 Bratislava
Hlavný riešiteľ:	Ing. arch. Vojtech Hrdina, PhD.
Zodpovedný riešiteľ:	Mgr. Filip Polonský, Ph.D.