SMILNO

ÚZEMNÝ PLÁN OBCE

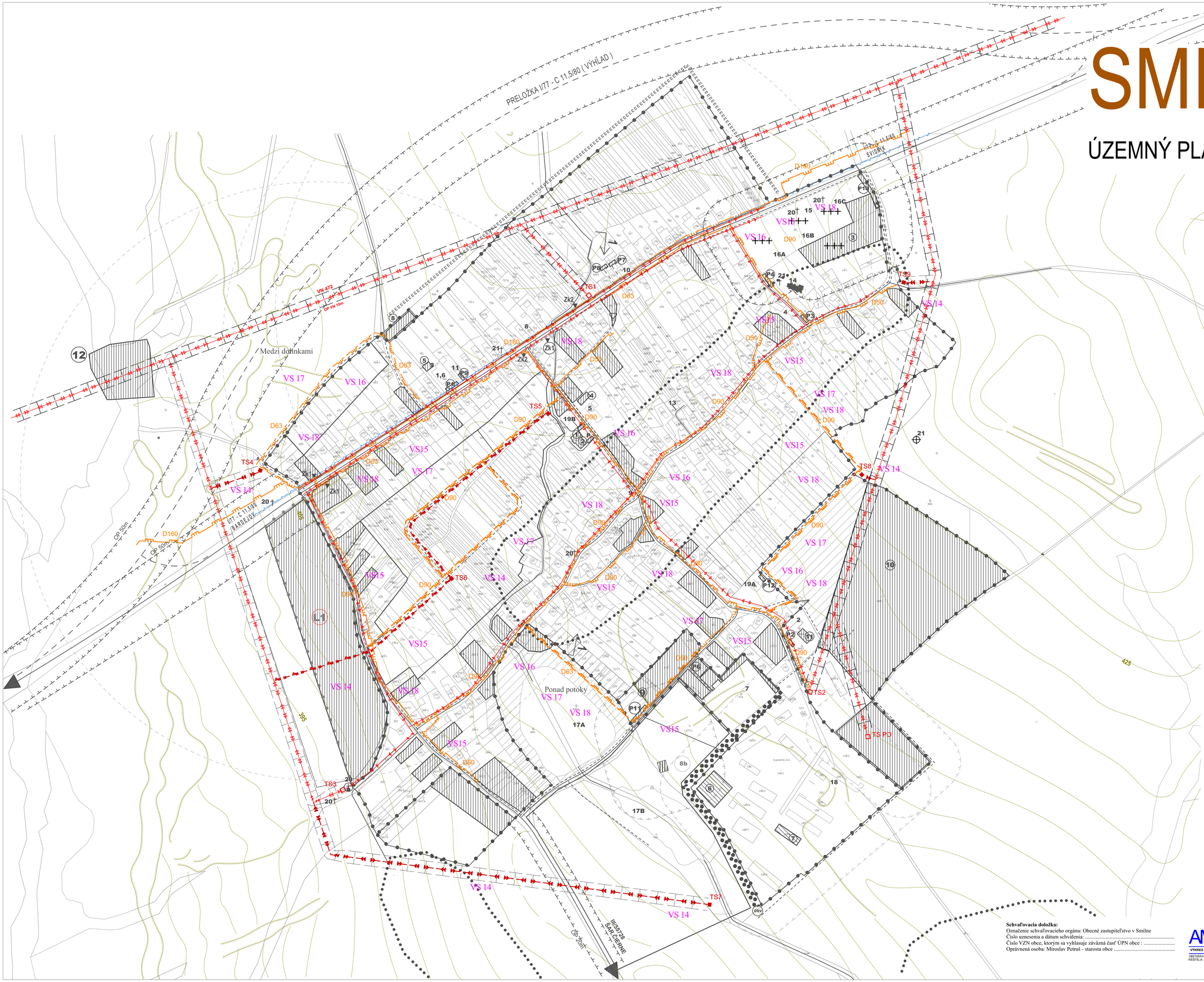

Zoznam verejnoprospešných stavieb

Stavby verejnej občianskej vybavenosti a sociálnej infraštruktúry

VS 1 Stavba požiarnej zbrojnice v lokalite pri ZŠ.
VS 2 Stavba rozšírenia cintorína juhovýchodným smerom.

Stavby verejnej dopravy a verejného technického vybavenia

Stavby dopravy a dopravných zariadení

VS 3 Stavba preložky I/77
VS 4 Stavba jednostranných chodníkov pozdĺž jestvujúcich komunikácii obce
VS 5 Stavba nových miestnych komunikácii v kategórii C3-MO 7,5/30 s obojstrannými chodníkmi šírky 2,0 m (min. 1,5 m) a zelenými deliacimi pásmi
VS 6 Stavba chodníka pozdĺž Ťavého okraja (v smere Zborov) cesty I/77 a jeho predĺženie do priestoru nového cintorína
VS 7 Stavba verejných parkovísk P 1 - P 6, P10, P11, P13
VS 8 Stavba zastávkových pruhov a obojstranných prístreškov zastávok SAD nástupných hrán pre bezpečné nastupovanie a vystupovanie
VS 9 Stavba turistických chodníkov a cykloturistických trás

Stavby vodného hospodárstva

VS 10 Stavba rozšírenia verejného vodovodu.
VS 11 Stavba rozšírenia vodojemu
VS 12 Stavba verejnej gravitačnej splaškovej kanalizácie
VS 13 Stavba čistiarne odpadových vôd

Stavby energetiky a energetických zariadení

VS 14 Stavba nových trafostanic TS 4- TS 9 a VN prípojok k nim
VS 15 Stavba trasy NN vedenia káblových rozvodov v zemi napojením z jestvujúcich a nových zdrojov elektrickej energie.
VS 16 Stavba verejného osvetlenia v nových obytných a športových lokalitách
VS 17 Stavba rozšírenia STL plynovodov.

Stavby telekomunikácii

VS 18 Stavba prípojných metalických a optických káblov pre jednotlivé lokality v súbehu s trasami vedení sekundárnej NN siete v obci.

Stavby v oblasti ochrany a tvorby životného prostredia

VS 19 Stavba tavby rigolov a priekop pre dažďové a prívalové vody.
VS 20 Stavba na umiestnenie poldra
VS 21 Stavby kompostovania organického odpadu na:
- v severnej časti obce
- v južnej časti obce (bývalá silážna jama)

STAV	NÁVRH	VÝHĽAD	
			HRANICA ZASTAVANÉHO ÚZEMIA OBCE
			OCHRANNÉ PÁSMA
			STL PLYNOROZVODY
			NN VEDENIE VZDUŠNÉ
			VN VEDENIE VZDUŠNÉ
			VN VEDENIE KÁBELOVÉ V ZEMI
			TRAFOSTANICA
			SLP VEDENIE V ZEMI

STAV:
1 - OBECNÝ ÚRAD, **2** - POŠTA, **3** - POŽIARNA ZBROJNICA, **4** - MATERSKÁ ŠKOLA , OBECNÁ KNIŽNICA, **5** - ZÁKLADNÁ ŠKOLA, **6** - KULTÚRNY DOM, **7** - FUTBALOVÉ IHRISKO, **8** - POTRAVINY - ŠPAK JAROSLAV, **9** - POTRAVINY - TOMIK MARIÁN, **10** - PÓHOSTINSTVO -TJ EMILK , **11** - BAR - "RIXO", **12** - PNEUSERVIS, **13** - STOLÁRSKA DIEĽŇA, **14** - KOSTOL, **15** - DOM NÁDEJE, **16A** - STARÝ CINTORÍN , **16B** - VOJENSKÝ CINTORÍN, **16C** - NOVÝ CINTORÍN, **17A, 17B** - VODNÉ NÁDRŽE, **18** - HOSPODÁRSKY DVOR, **19A** - IBLI, **19B** - IBLI, **20** - KRIŽ, **21** - VYSIELAČ INTERNETI, **P** - PARKOVISKO, **ZK1,ZK2** - ZASTÁVKA SAD

NÁVRH:
1 - DOM DÔCHODCOV, **2** - POHOSTINSTVO, **3** - CINTORÍN, **4** - POŽIARNA ZBROJNICA,
5 - POŠTA, **6** - BIOSTANICA, **7** - KOTOLŇA NA BIOPLYNO, **8** - KOMPOSTOVISKO, **9** - AREÁL CR a REKREÁCIE,
10 - JAZDECKY AREÁL, **11** - UBYTOVŇA, **12** - CHOV RYB., **L1, L2** - LOKALITY RODINNÝCH DOMOV, **P1-P12** - PARKOVISKÁ,
ZK1 - ZASTÁVKA SAD, **ČOV** - ČISTIČKA ODPADOVÝCH VÔD

NÁVRH:
LV1-LV3 - LOKALITY RODINNÝCH DOMOV

„Tento projekt bol realizovaný s finančnou pomocou Európskej únie z Európskeho fondu regionálneho rozvoja (ERDF) prostredníctvom Operačného programu Základná infraštruktúra, ktorého riadiacim orgánom je Ministerstvo výstavby a regionálneho rozvoja S l o v e n s k e j republiky "

MIERKA

0 — 300

Schvaľovacia doložka:
Označenie schvaľovacieho orgánu: Obecné zastupiteľstvo v Smilne
Číslo uznesenia a dátum schválenia: .....
Číslo VZN obce, ktorým sa vyhlasuje záväzná časť ÚPN obce : .....
Oprávnená osoba: Miroslav Petruš - starosta obce .....

ÚZEMNÝ PLÁN OBCE SMILNO

AMA ateliér Ing. arch. Marián Rajnič AA, Hollého 4,080 01 Prešov

VÝKRES RIEŠENIA VEREJNÉHO TECHNICKÉHO VYBAVENIA - ENERGETIKA,TELEKOMUNIKÁCIE M = 1 : 2 000

v.č.: **5**

OBSTARÁVATEĽ: **OBEC SMILNO**
RIEŠITEĽIA: Ing. arch. Vladimír Nedelko, Ing. arch. Marián Rajnič AA, Akad. arch. Ing. arch. Jozef Zeleň, Ing. Ivan Baďa, Ing.Ján Staroň, Ing. Juraj Marton, Ing. Vasel Vachma,Jozef Anoďej,Matej Hanzárik

SPRACOVANÉ : **06.2008**