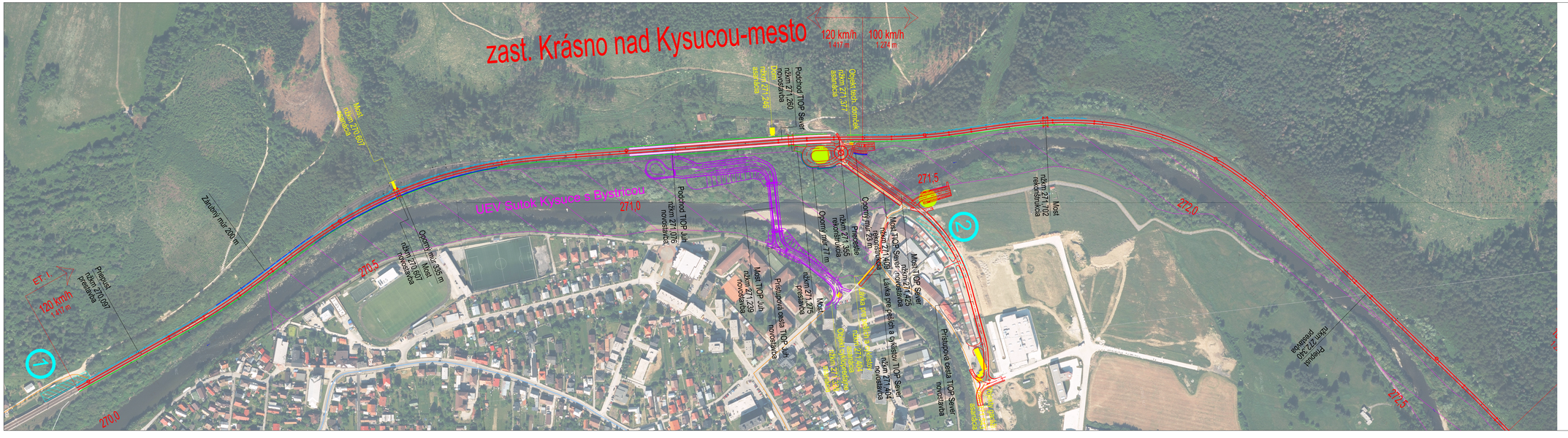

Legenda technického riešenia

- navrhovaná trasa železničnej trate
- oplotenie železničnej trate
- protihlukové clony
- Most, nžkm 273,579, rekonštrukcia — inžinierske stavby - mosty, priepusty
- Objekt tech. domček, nžkm 271,377, asanácia — odstránenie objektu
- konštrukcie oporných a zárubných múrov

Legenda chránených území

- UEV Sútok Kysuce s Bystricou
- CHKO Kysuce

Ostatné:

- cesty I. triedy využívané ako prístupy na stavenisko
- cesty III. triedy využívané ako prístupy na stavenisko
- miestne, účelové, poľné a lesné cesty využívané ako prístupy na stavenisko
- predpokladané staveniskové komunikácie
- predpokladané lokality zariadení stavenísk a stavebných dvorov
- predpokladané lokality depónií ornice, vyťažených zemín a hornín a recyklačných základní
- hranica katastrálneho územia

Lokality depónií:

1. lokalita ŽST Krásno nad Kysucou - úložisko stavebného materiálu, depónia vyťaženého koľajového lôžka + recyklácia
2. lokalita TIOP - úložisko stavebného materiálu
3. lokalita Ekodukt - úložisko stavebného materiálu, predpokladaná depónia ornice
4. lokalita Horelica - úložisko stavebného materiálu
5. lokalita ŽST Čadca - úložisko stavebného materiálu
6. lokalita ŽST Čadca - úložisko stavebného materiálu, depónia koľajových polí
7. lokalita ŽST Čadca - úložisko stavebného materiálu, depónia koľajových polí + recyklácia
8. lokalita ŽST Čadca - úložisko stavebného materiálu, depónia vyťaženého koľajového lôžka, koľajových polí + recyklácia

ŽSR, Modernizácia koridoru, št. hr. ČR/SR - Čadca - Krásno nad Kysucou (mimo), železničná trať	REMING CONSULT REMING CONSULT, a.s., Tomášikova 14/A, 832 61 Bratislava - mestská časť Ružinov
Situácia 1	Dátum: 12/2024 Mierka: 1:2 500