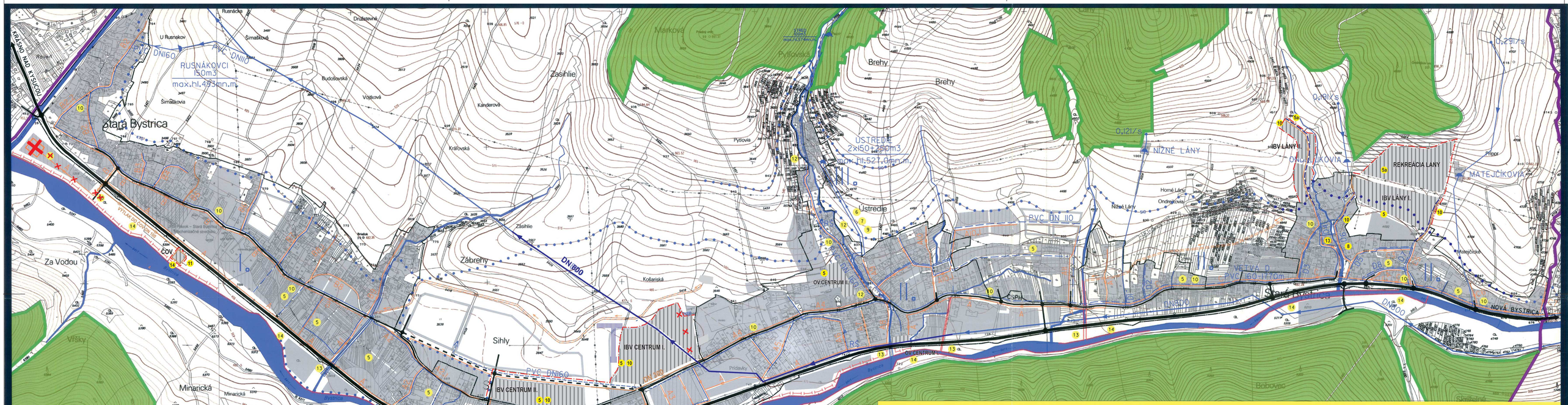

VEREJNO-PROSPEŠNÉ STAVBY

3

•Vodohospodárske verejnoprospešné stavby
(1)•Rozšírenie rozvodnej siete verejného vodovodu DN 80 v•ll. tlakovom pásme (cca 610m) a• v•ll. tlakovom pásme (cca 6•200 m).
(2)•Vodojem pre ll. tlakové pásmo s•objemom 2x50 m3 , vo výhľade v•súvislosti s•rozvojom PPK s•objemom 750 m3.
(3)•Prívodné potrubie DN 10 - cca 750 m, vodojem 2x50 m3 a•zásobné potrubie DN 160 - cca 300 m pre ll. tlakové pásmo.
(4)•Vodovod Lány I. etapa - rekonštrukcia nevyhovujúcej rozvodnej siete.
(5)•Vybudovanie čerpacej stanice, výtlačné potrubie DN 80 - cca 900 m pre ll. tlakové pásmo.
(6)•Splaškové celoobecná kanalizácia DN 35, dĺžky cca 2•330 m.
(7)•ČOV Stará Bystrica.
(8)•Úprava Senkového potoka.
(9)•Rekonštrukcia kapacitne nevyhovujúcich krytých profilov miestnych tokov a cestných priepustov, bližšie nešpecifikovaná.
(10)•Protipovodňová úprava rieky Bystrica.
(11)•Vodná plocha ••••••••