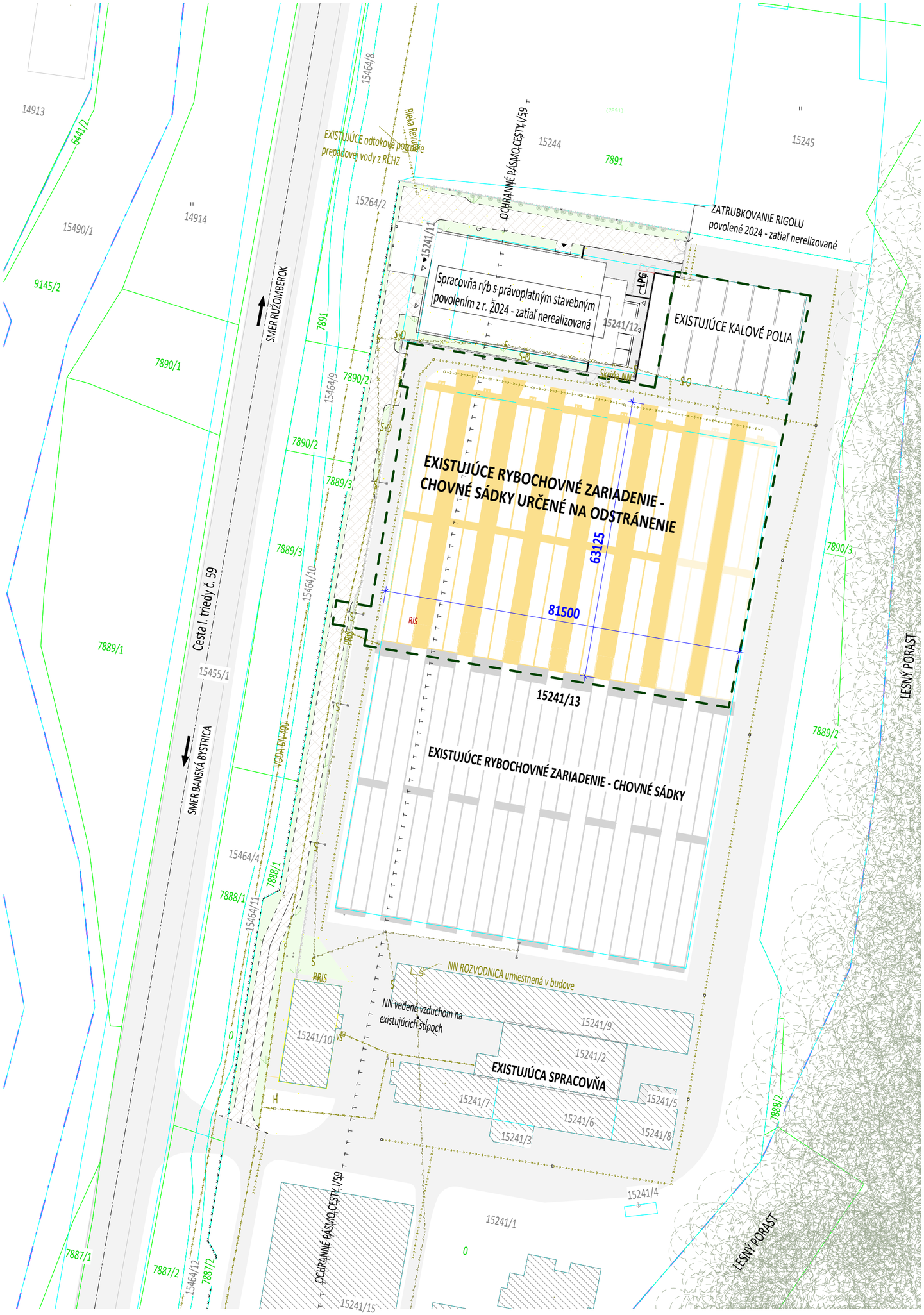

Legenda

- Búracie práce - odstránenie existujúcich chovných sádok
- Stavebne povolené spevnené plochy a komunikácie v aktuálnom čase nerealizované
- Existujúce objekty, ktoré sú súčasťou existujúceho areálu
- Existujúce konštrikcie a spevnené plochy
- Katastrálne hranice parciel - E
- Katastrálne hranice parciel - C
- Katastrálne hranice objektov a plôch
- Riečené územie

Poznámka

V projekte je koordinačne zapracovaná už stavebne povolená stavba spracovne rýb

BIM Building Information Modeling 3D Model
spôsob spracovania projektu

VÝKRESY SÚ KRESLENÉ V mm SO ZAOKRÚHLENÍM NA 5mm	UMIESTNENIE A ORIENTÁCIA STAVBY ±0,000=537,10 m n.m.					ProBim Projekčná a architektonická kancelária Priekopská 53, Martin - Priekopa, 036 01 tel.: 0911 118 886, 0910 930 277, probim@probim.sk, ProBim s.r.o.	
AUTORSKÉ PRÁVA SÚ VYHRADENÉ V ZMYSLE ZÁKONA č.138/1992 Zb	AUTOR: Ing. M. Kováčik, Ing. P. Ladňák, Ing. S. Bátory Ladňáková	ZODPOVEDNÝ PROJEKTANT: Ing. P. Ladňák	Ing. M. Kováčik	VYPRACOVAL: Ing. S. Bátory Ladňáková			
	STAVEBNÍK	Slovryb, a.s., Príbovce 258, 038 42 Príbovce				FORMÁT	500x420
	MIESTO STAVBY	Ružomberok	KAT.ÚZE. Ružomberok	OKRES Ružomberok		DÁTUM	08/2024
		PARCELA 15241/1, 15241/12, 15241/13				STUPEŇ	DUR
	NÁZOV STAVBY	**Modernizácia chovu rýb - stredisko Biely Potok**				ZÁK. Č.	01_03_24
	STAV. OBJ.	NOVOSTAVBA				KLAS. STAVBY	1271
						MIERKA	M 1:750
ČÍSLO KÓPIE	OBSAH	Situácia stavby existujúci stav a búracie práce				ČÍSLO VÝKRESU	C3_ur
	ČASŤ	ARCHITEKTÚRA A KPS					

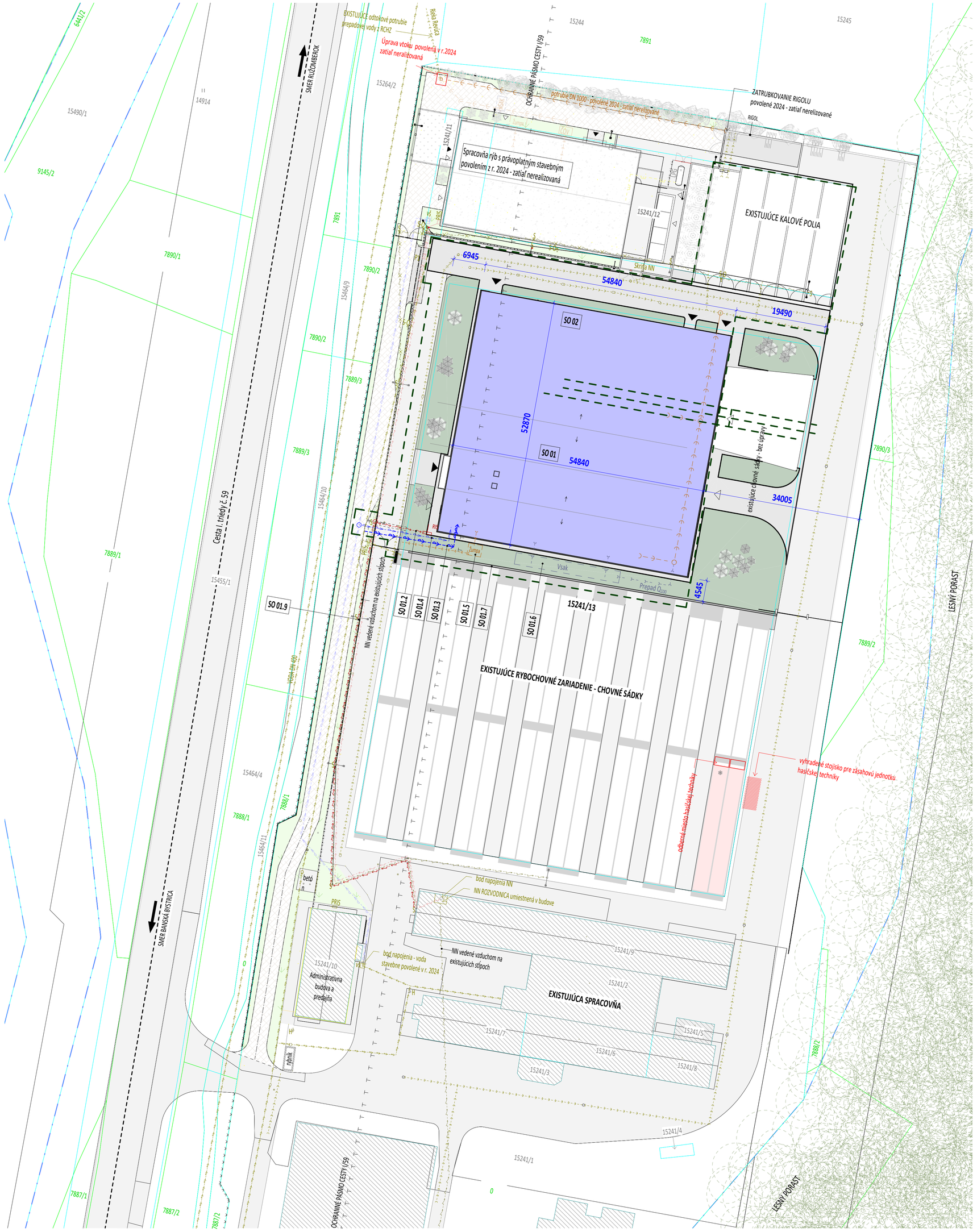

Legenda

- Existujúce hranice plôch a hrán
- Existujúce hranice plôch a hrán - sádky, kalové jamy
- Katastrálne hranice parciel - E
- Katastrálne hranice parciel - C
- Navrhované hranice plôch a hrán
- Riešené územie
- Ochranné pásma
- Existujúce oplotenia
- Stavebne povolené oplotenie stavby Spracovňa rýb - v aktuálnom čase nerealizované
- Navrhovaná spevnené plochy a úprava komunikácie
- Navrhovaná hlavna stavba SO 01
- Navrhované terénne úpravy - výsadba trávnika
- Stavebne povolené spevnené plochy a komunikácie v aktuálnom čase nerealizované
- Existujúce objekty, ktoré sú súčasťou existujúceho areálu
- Vyhradené stojisko pre zásahovú jednotku hasičskej techniky
- Odberné miesto vody pre zásah hasičov
- Existujúce spevnené plochy a komunikácie
- Hlavné vstupy do objektu - administratívny pracovníci, zamestanci prevádzky spracovne
- Vedľajšie vstupy do objektu - expedícia, technická miestnosť, sklady, kotolňa, umyváreň
- Stredne vysoká a vysoká zeleň

Poznámka - v situáci stvaby sa nenachádzajú stromy na ktoré bolo vydané výrubovné povolenie v súvislosti výstavbou stavby Spracovňa rýb

Existujúce inžinierske siete

- Distribučný rozvod NN-vzdušný
- Kanalizácia splašková
- Vodovod
- PRIS Poistková rozvodná skriňa
- S-O Podporný stĺp osvetlenia
- Hydrant Podzemný hydrant
- S Podporné stĺpy vzdušných distribučných rozvodov NN

Navrhované inžinierske siete

- Distribučný rozvod NN - vzdušný
- Distribučný rozvod NN-zemný
- Kanalizácia splašková
- Kanalizácia dažďová
- Vodovod
- RIS Rozvodná istiaca skriňa

Objektová skladba

SO 01 Budova chovu rýb

- SO 01.1 Búracie práce existujúcich konštrukcií
- SO 01.2 Napojenie SO 01 na NN
- SO 01.3 Napojenie SO 01 na areálový rozvod chovnej vody
- SO 01.4 Napojenie SO 01 na areálový rozvod pitnej vody
- SO 01.5 Splašková kanalizácia a žumpa
- SO 01.6 Dažďová kanalizácia
- SO 01.7 Stavebná úprava existujúcich žľabov
- SO 01.8 Stavebná úprava odvodu chovnej vody
- SO 01.9 Areálový rozvod NN / Hlavný prívod NN pre SO 01

SO 02 Spevnené plochy a komunikácie

Poznámka

V projekte je koordinačne zapracovaná už stavebne povolená stavba spracovne rýb

BIM Building Information Modeling 3D Model
spôsob spracovania projektu

VÝKRESY SÚ KRESLENÉ V mm SO ZAOKRÚHLENÍM Na 5mm	UMIESTNENIE A ORIENTÁCIA STAVBY ±0,000=537,10 m n.m.						
AUTORSKÉ PRÁVA SÚ VYHRADENÉ V ZMYSLE ZÁKONA Č.138/1992 Zb	AUTOR	ZODPOVEDNÝ PROJEKTANT		VYPRACOVAL			
	Ing. M. Kováčik, Ing. P. Ladňák Ing. Š. Bátory Ladňáková	Schvalovateľ		Zkontroloval		Projektant	
	STAVEBNÍK	Slovryb, a.s., Príbovce 258, 038 42 Príbovce					
	MIESTO STAVBY	Ružomberok	KAT.ÚZE.	Ružomberok	OKRES	Ružomberok	
		PARCELA	15241/1, 15241/12, 15241/13				
	NÁZOV STAVBY	**Modernizácia chovu rýb - stredisko Biely Potok**					
	STAV. OBJ.	NOVOSTAVBA					
ČÍSLO KÓPIE	OBSAH	C2 Celková situácia stavby - koordinačná					
	ČASŤ	ARCHITEKTÚRA A KPS					

ProBim
Projektová a architektonická kancelária
Priekopská 53, Martin - Priekopa, 036 01
tel.: 0911 118 886, 0910 930 277
probim@probim.sk
ProBim s.r.o.

FORMÁT	700x610
DÁTUM	08/2024
STUPEŇ	DUR
ZÁK. Č.	01_03_24
KLAS. STAVBY	1271
MIERKA	Jak je ukázáno
ČÍSLO VÝKRESU	**C2_ur**



Vizualizácia 1 Pohľad zhora



Vizualizácia 2 Celkový pohľad

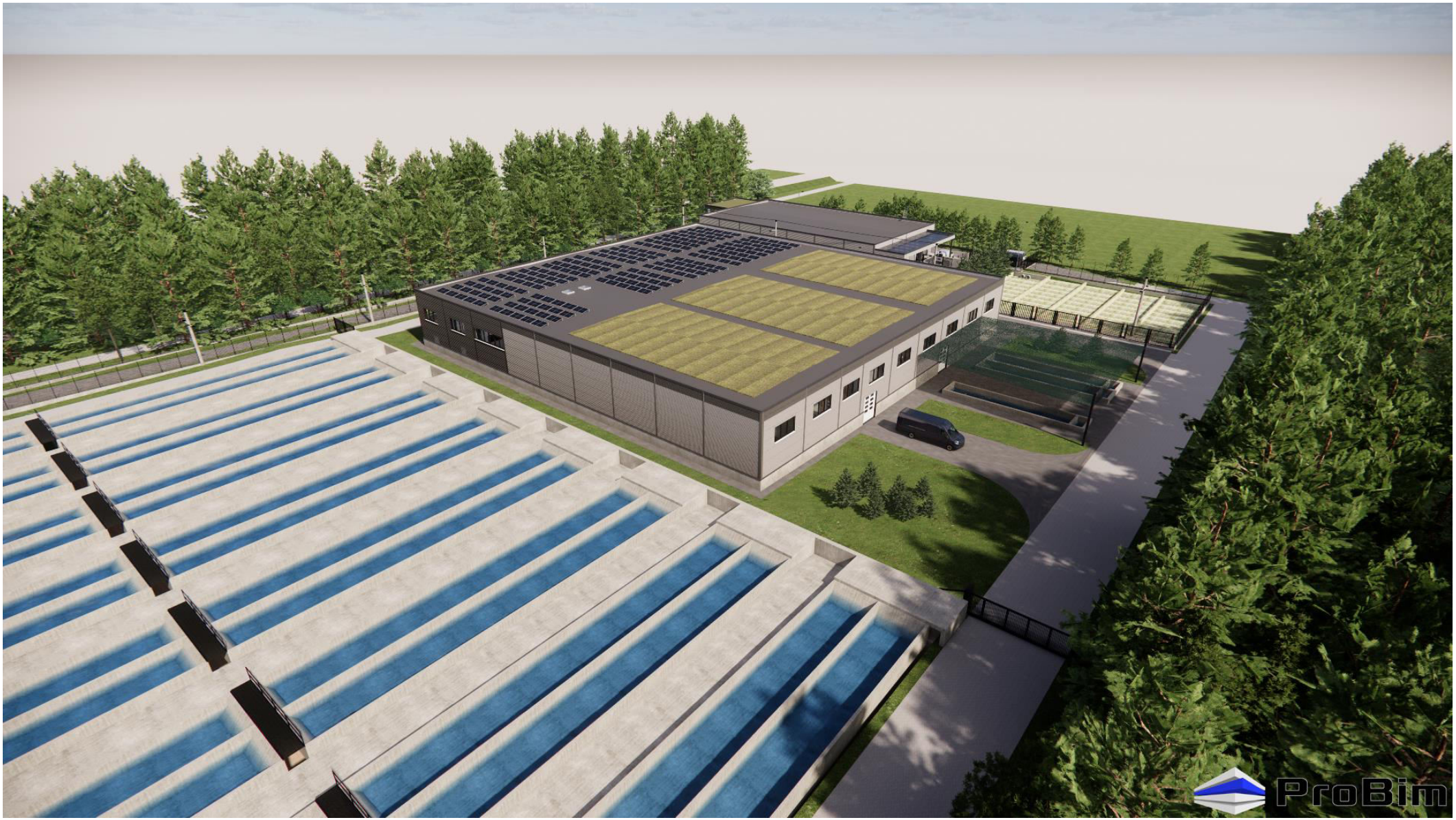

Vizualizácia 3 Pohľad z juhovýchodu

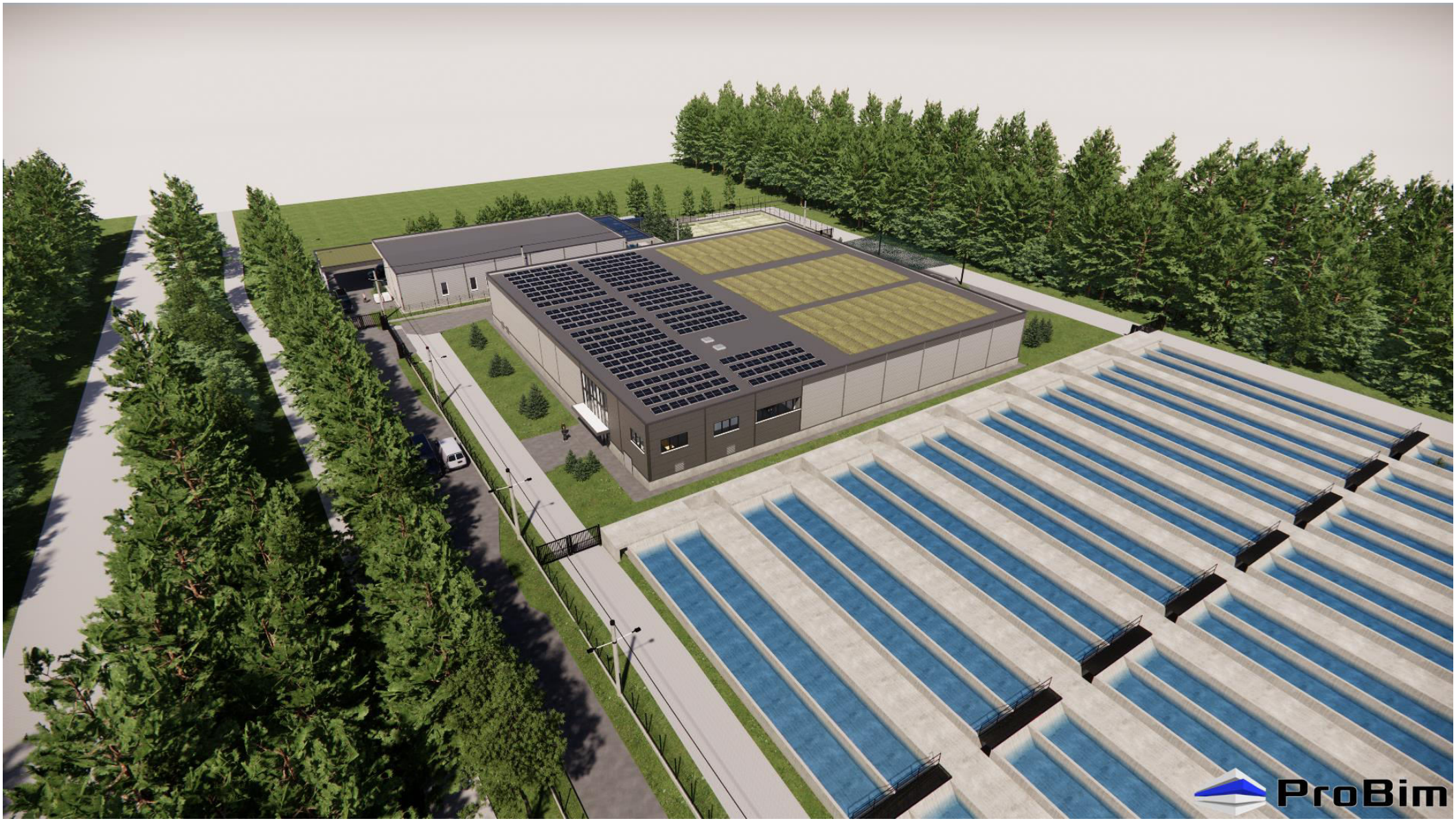

Vizualizácia 3 Pohľad z juhozápadu



Foto 1. Spôsob prečerpávania vody v chovných žľaboch



Foto 2. Celkový pohľad na chovné žľaby chovu lososovitých rýb



Foto 3. Časť chovného areálu pre vybudovanie novej haly



Foto 4. „Kaskády“ medzi jednotlivými chovnými žľabmi