Parcela registra C, 971/19

Nitriansky > Komárno > Zlatná na Ostrove > k.ú. Zlatná na Ostrove

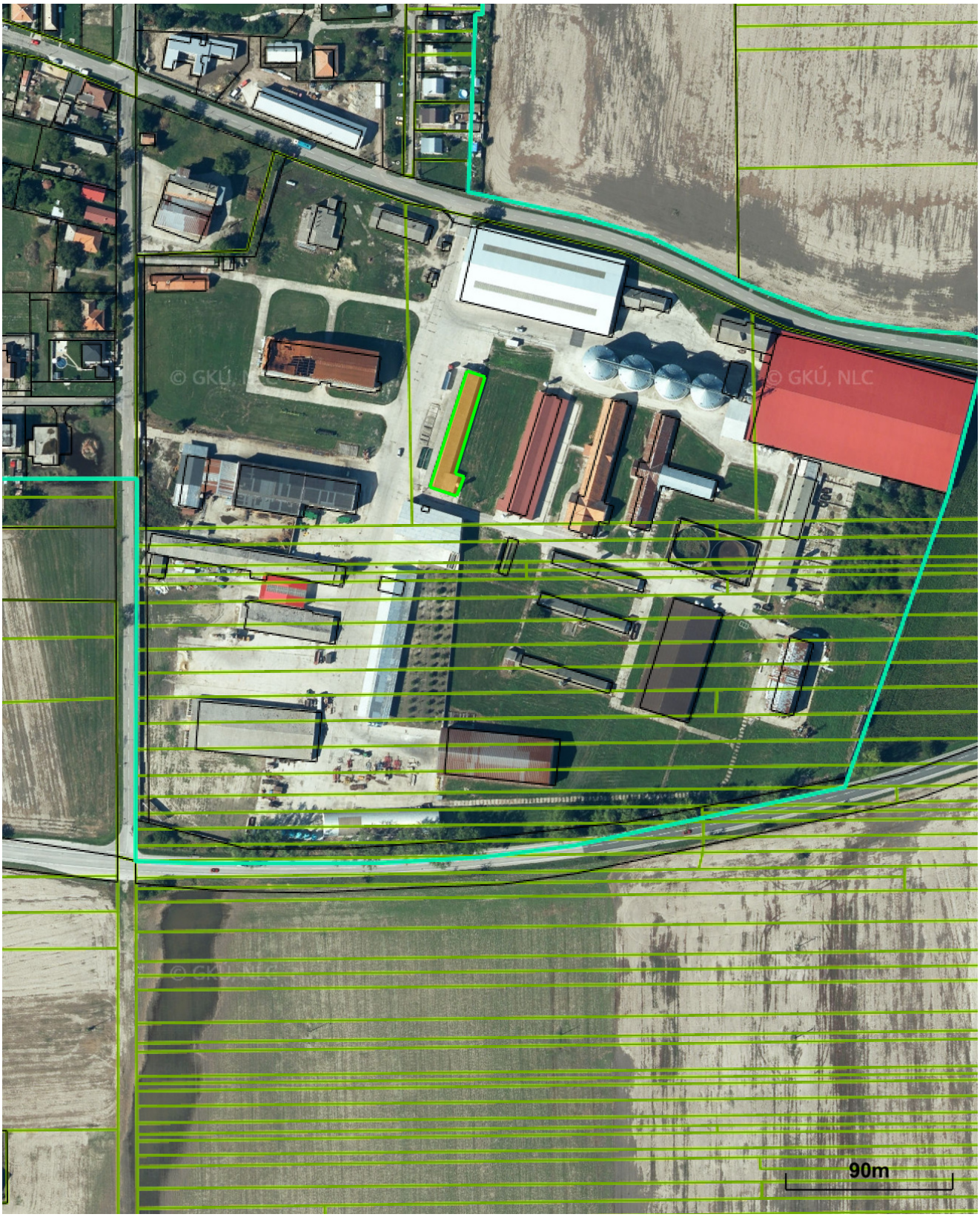

Meranie a grafické znázornenie je len informatívne a je nepoužiteľné na vytýčenie hraníc pozemkov a osadenie stavieb na pozemky. Vytýčenie hraníc pozemkov a osadenie stavieb na pozemky môže vykonať len odborne spôsobilá osoba.

Číslo listu vlastníctva

Neevidované

Výmera parcely v m^2

812

Katastrálne územie

Zlatná na Ostrove

Obec

Zlatná na Ostrove

Druh pozemku

Zastavaná plocha a nádvorie

Spôsob využívania pozemku

Pozemok, na ktorom je postavená budova bez označenia súpisným číslom

Umiestnenie pozemku

Pozemok je umiestnený v zastavanom území obce

Spoločná nehnuteľnosť

Pozemok nie je spoločnou nehnuteľnosťou

Druh právneho vzťahu

Právny vzťah nie je evidovaný v súbore popisných informácií katastra nehnuteľností

Údaje platné k dátumu

02. 02. 2024

Druh chránenej nehnuteľnosti (0)

Neexistuje záznam

Stavby (0)

Neexistuje záznam o stavbách

Vlastník (0)

Neexistuje záznam

Meranie a grafické znázornenie je len informatívne a je nepoužiteľné na vytýčenie hraníc pozemkov a osadenie stavieb na pozemky. Vytýčenie hraníc pozemkov a osadenie stavieb na pozemky môže vykonať len odborne spôsobilá osoba.

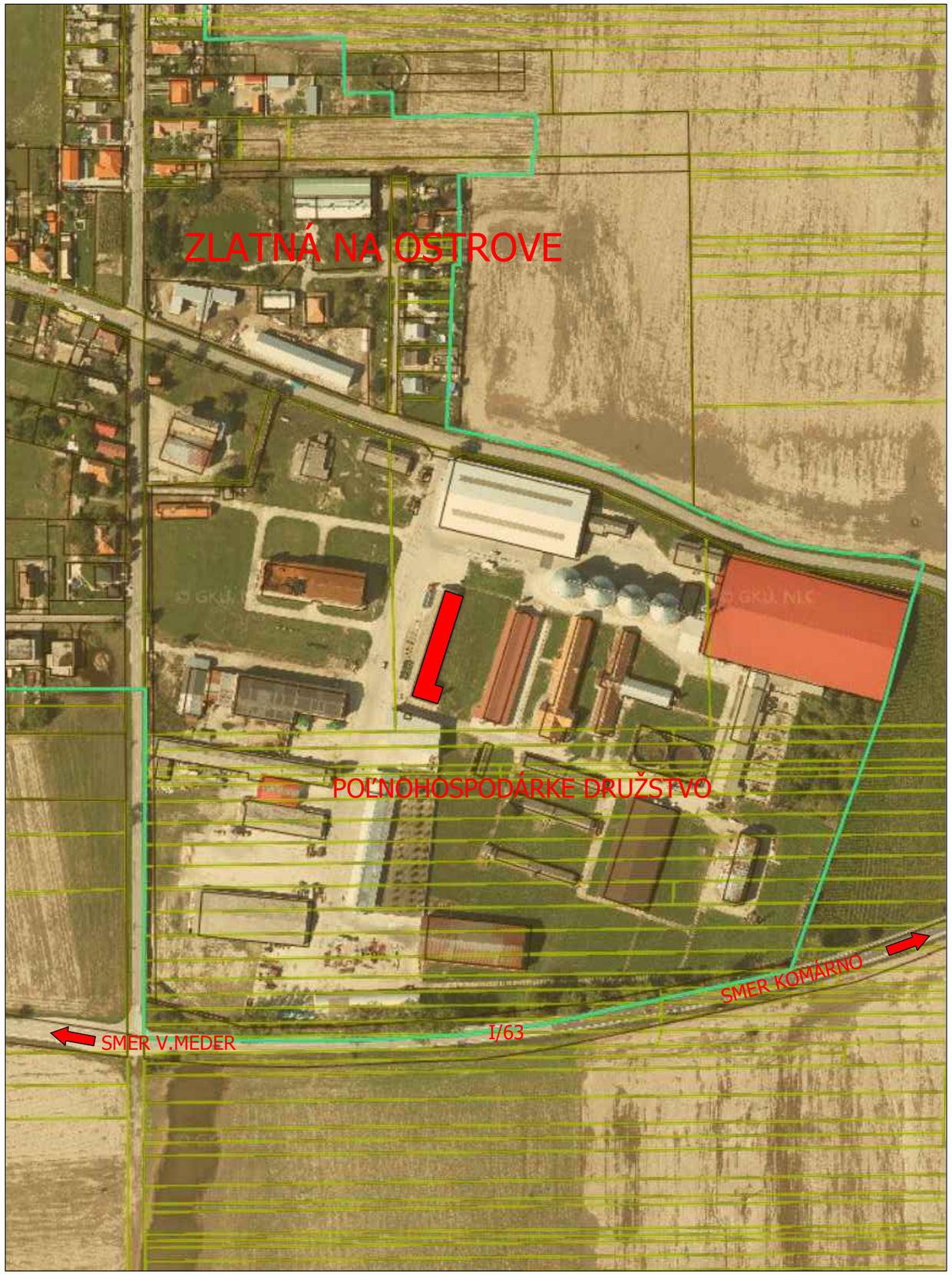

ŠIRŠIE VZŤAHY - GOOGLEMAPS

LEGENDA:

– RIEŠENÝ OBJEKT – PRESTAVBA MAŠTALE NA SKLAD POLNOHOSP. CHEMIKÁLIÍ

	AUTOR: ing.arch. AMB	ADIF sro – ARCHITEKTONICKÁ a PROJEKČNÁ KANCELÁRIA	adif s. r. o. www.adif.sk
	HIP: ing.ALMÁSI	KLARISKÁ 12 / 81101/BRATISLAVA - ŠPORTOVÁ 11 / 01101/RUŽOMBEROK - NÁMESTIE SLOBODY 1 / 97401/BANSKÁ BYSTRICA - HRONSKÁ 1 / 97401/BANSKÁ BYSTRICA - ŠTEFÁNIKOVA 1 / 03601/MARTIN - HLAVNÁ 1 / 03601/MARTIN





– RIEŠENÝ OBJEKT

ŠIRŠIE VZŤAHY - GOOGLEMAPS

LEGENDA STAVEBNÝCH OBJEKTOV:

SO–01	PRESTAVBA MAŠTALE NA SKLAD POLNOHOSPODÁRSKYCH CHEMIKÁLIÍ	ZP 838,00m2
PS–01	ARCHITEKTÚRA	
PS–02	STATIKA	
PS–03	ZDRAVOTECHNICKÉ INŠTALÁCIE	
PS–04	ELEKTROINŠTSLÁCIE, BLESKOZVODY	
PS–05	VYKUROVANIE, CHLADENIE	
PS–06	VETRANIE, VZT	
PS–07	TECHNOLÓGIA SKLADOVANIA PESTICÍDOV	
PS–08	ODPADOVÉ HOSPODÁRSTVO	
PS–09	PROTIPOŽIARNA OCHRANA	

LEGENDA:

- EXISTUJÚCE OBJEKTY POĽNOHOSPODÁRSKEHO DRUŽSTVA
- EXISTUJÚCE SPEVNENÉ PLOCHY
- NESPEVNENÉ TRÁVNATÉ PLOCHY
- RIEŠENÝ OBJEKT - PRETAVBA MAŠTALE NA SKLAD CHEMIKÁLIÍ
- PRÍSTAVBA VÁŽNICE

AUTOR: ing.arch. Al
HIP: ing.ALMÁS
ZODP.PROJ.: ing.ALMÁSI Ladislav
VYPRACOVAL: ing.ALMÁSI Ladislav

ADIF sro – ARCHITEKTONICKÁ a PROJEKČNÁ KANCELÁRIA
KLARISKÁ 12 / 81101/BRATISLAVA - ŠPORTOVÁ ... HLAVNÁ STREDA
adif www.adif.sk

NÁZOV a MIESTO STAVBY:
PRESTAVBA MAŠTALE NA SKLAD POĽNOHOSP. CHEMIKÁLIÍ
MIESTO STAVBY: AREÁL PO ZLATNÁ na OSTROVE, č.parc. 971/19 (časť z "E" 3112), kat.úz. ZLATNÁ na OSTROVE
INVESTOR: Poľnohospodárske družstvo Zlatná na Ostrove, Zlatná na Ostrove, č. 456, IČO: 31106161

SEVERKA
RH NOVÁ PODLAHA = +0,100
RH EXIST.PODLAHA PRED BUDOVO=±0,00
PEVNÝ BOD

DIELČIA ČASŤ: *PS-01-ARCHITEKTÚRA*

OBSAH VÝKRESU: SITUÁCIA
PROJEKT NA STAVEBNÉ POVOLENIE

STUPEŇ: DSP
MIERKA: 1:500
DÁTUM: 21.11.2022
Č.VÝKRESU: SIT–02

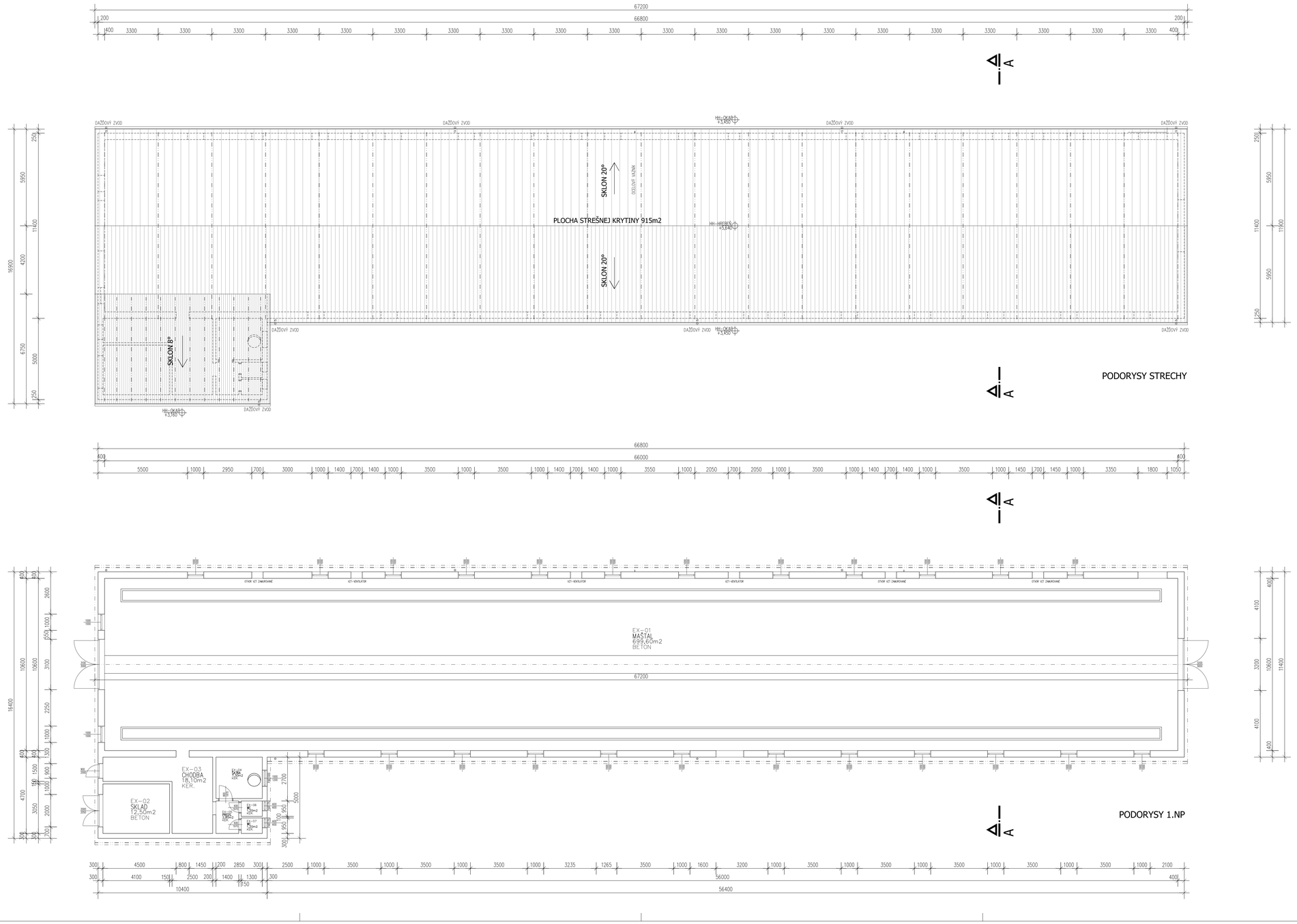

PODORYSY STRECHY

PODORYSY 1.NP

Tabulka existujúcich miestností

č.m.	popis miestnosti	plochy v m2	podlaha	strop	steny	sokel	poznámka
EX-01	**maštaľ**	**699,60**	betón	heraklit,styrodur	omiet., malba	-	-
EX-02	**sklad**	**12,50**	betón	heraklit	omiet., malba	-	-
EX-03	**chodba**	**18,10**	ker.dlažba	heraklit, omietka	omiet., malba	ker.v=75mm	-
EX-04	**šatňa**	**7,30**	ker.dlažba	hreraklit,omietka	ker.obklad	-	-
EX-05	**predsieň**	**2,80**	ker.dlažba	heraklit, omietka	ker.obklad	-	-
EX-06	**WC**	**1,20**	ker.dlažba	heraklit, omietka	ker.obklad	-	-
EX-07	**WC**	**1,20**	ker.dlažba	heraklit, omietka	ker.obklad	-	-
	ÚŽ PLOCHA NA 1.NP SPOLU	**742,70**	**m2**				
	ZASTAVANÁ PLOCHA 1.NP	**813,5**	**m2**				

AUTOR: ing.arch. AM
HIP: ing.ALMÁŠ
ZODP.PROJ.: ing.ALMÁSI Ladislav
VYPRACOVAL: ing.ALMÁSI Ladislav

ADIF sro – ARCHITEKTONICKÁ a PROJEKČNÁ KANCELÁRIA
KLARISKÁ 12 / 81101/BRATISLAVA - ŠPORTOVÁ 11 / ZAMOCKÁ STREDA

adif
www.adif.sk

NÁZOV a MIESTO STAVBY:

PRESTAVBA MAŠTALE NA SKLAD POĽNOHOSP. CHEMIKÁLIÍ

MIESTO STAVBY: AREÁL PO ZLATNÁ na OSTROVE, č.parc. 971/19 (časť z "E" 3112), kat.úz. ZLATNÁ na OSTROVE

INVESTOR: Poľnohospodárske družstvo Zlatná na Ostrove, Zlatná na Ostrove, č. 456, IČO: 31106161

SEVERKA

PRI NOVÁ POĽAHA = +0,100
PRI EXISTOVANÁ PRED BUDOVO=±0,00
PEVNÝ BOD

DIELČIA ČASŤ:
PS-01-ARCHITEKTÚRA

OBSAH VÝKRESU:
EXIST. - PODORYSY
PROJEKT NA STAVEBNÉ POVOLENIE

STUPEŇ: DSP
MIERKA: 1:100
DÁTUM: 21.11.2022
Č.VÝKRESU: EX-01

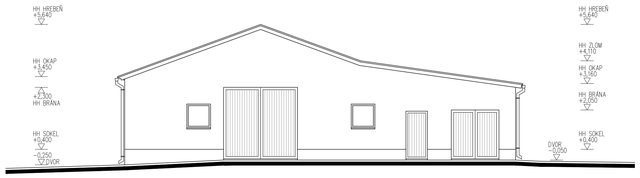

POHĽAD JUŽNÝ

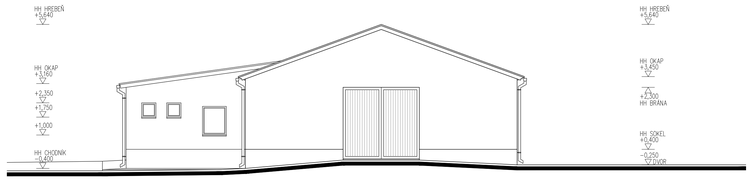

POHĽAD SEVERNÝ

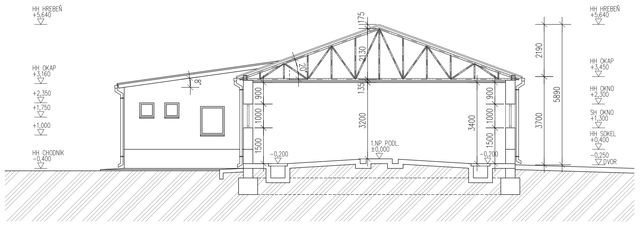

REZ A-A

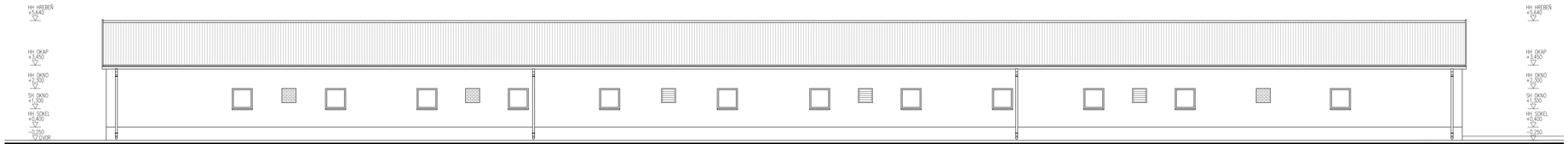

POHĽAD ZÁPADNÝ

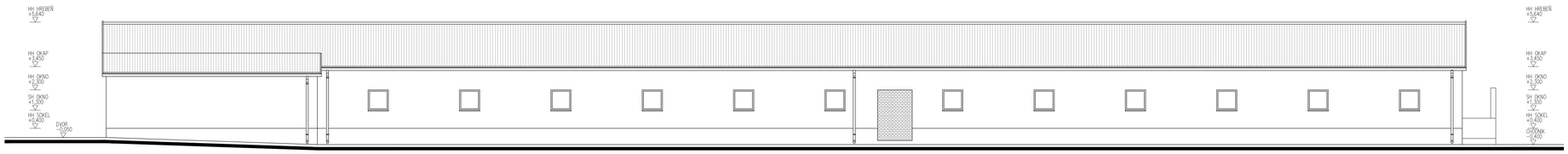

POHĽAD VÝCHODNÝ

	AUTOR: ing.arch. AM HIP: ing.ALMÁŠ ZODP.PROJ.: ing.ALMÁŠI Ladislav	ADIF sro – ARCHITEKTONICKÁ a PROJEKČNÁ KANCELÁRIA KLARISKÁ 12 / 81101/BRATISLAVA - ŠPORTOVÁ 11./ DUNAJSKÁ STREDA VYPRACOVAL: ing.ALMÁŠI Ladislav	adif www.adif.sk
	NÁZOV a MIESTO STAVBY: **PRESTAVBA MAŠTALE NA SKLAD POĽNOHOSP. CHEMIKÁLIÍ** MIESTO STAVBY: AREÁL PD ZLATNÁ na OSTROVE, č.parc. 971/19 (časť z "E" 3112), kat.úz. ZLATNÁ na OSTROVE		STUPEŇ: DSP MIERKA: 1:100
SEVERKA	INVESTOR: Poľnohospodárske družstvo Zlatná na Ostrove, Zlatná na Ostrove, č. 456, IČO: 31106161		DÁTUM: 21.11.2022
HH NOVÁ PODLAHA +0,1000 HH EXIST.PODLAHA PREV. BRANOU+±0,00 PEVNÝ BOD	DIELČIA ČASŤ: *PS-01-ARCHITEKTÚRA*	OBSAH VÝKRESU: **EXIST. - POHĽADY, REZ** ***PROJEKT NA STAVEBNÉ POVOLENIE***	Č.VÝKRESU: EX–01

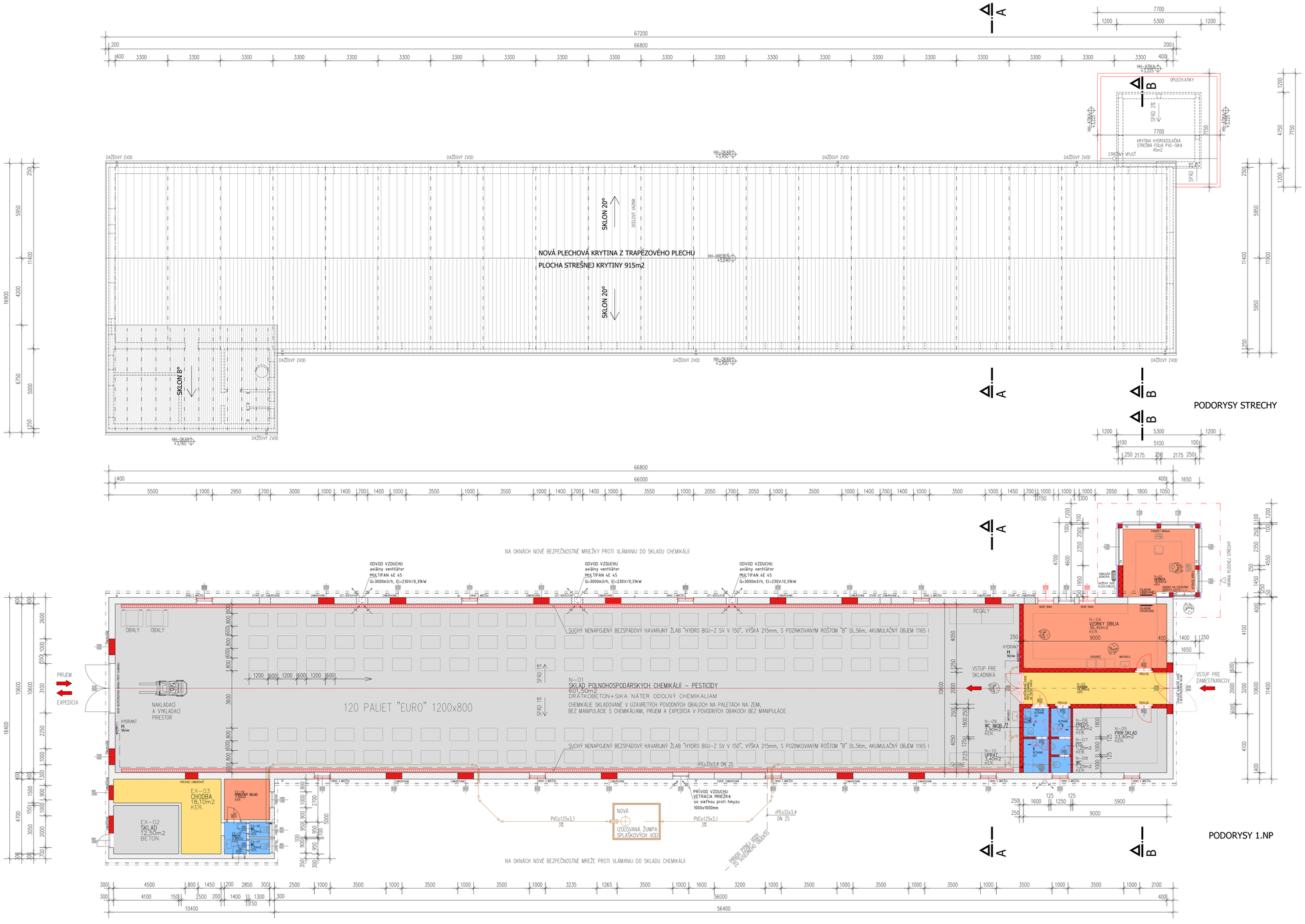

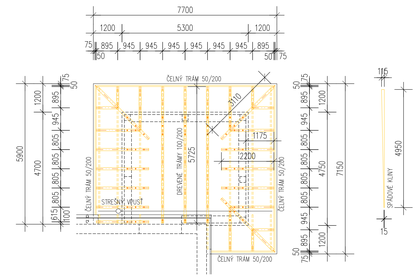

PODORYS - DREVENÁ KONŠTRUKCIA RÍMSY

POZNÁMKY:

- KOTOVANÁ HRUBÁ STAVBA V MILIMETROCH
- VÝŠKOVÉ KÓTY V METROCH
- KOTOVANIE NA STAVBE PREVERIŤ
- NEJASNOSTI HLÁSIŤ DOZOROVI STAVBY
- ODCHÝLKY OHLÁSIŤ INVESTOROVI A STAVBYVEDÚCEMU
- TZB, TECHNOLÓGIU, ELEKTROINŠTALÁCIE PREBERAŤ Z ODBORNÝCH VÝKRESOV PROFESISTOV
- STATICKO-KONŠTRUKČNÉ DANOSTI PREBERAŤ ZO STATICKÝCH VÝKRESOV
- PLATIA VŽDY VÝKRESY S NOVÝMI INDEXAMI
- NEJASNOSTI, ROZDIELY MEDZI ARCHITEKTÚROU A OSTATNÝMI PROFESIAMI IHNEĎ HLÁSIŤ

Tabulka miestností po prestavbe

č.m.	popis miestnosti	plochy v m2	podlaha	strop	steny	sokel	poznámka
	novovytvorené priestory:						
N-01	**sklad polnoh.chem.-pesticídy**	**601,50**	betón	SDK, malba	omiet., malba	-	
N-02	**vážnica**	**18,40**	betón	SDK, malba	omiet., malba	ker.v=75mm	
N-03	**chodba**	**18,00**	ker.dlažba	SDK, malba	omiet., malba	ker.v=75mm	
N-04	**vzorky**	**36,40**	ker.dlažba	SDK, malba	ker.obklad	-	
N-05	**priručný sklad**	**23,90**	ker.dlažba	SDK, malba	omiet., malba	ker.v=75mm	
N-06	**predsieň**	**2,25**	ker.dlažba	SDK, malba	ker.obklad	-	
N-07	**pisoar**	**1,25**	ker.dlažba	SDK, malba	ker.obklad	-	
N-08	**WC**	**1,25**	ker.dlažba	SDK, malba	ker.obklad	-	
N-09	**WC pre imob.zamestnanca**	**2,90**	ker.dlažba	SDK, malba	ker.obklad	-	
N-10	**upratovačka**	**3,40**	ker.dlažba	SDK, malba	ker.obklad	-	
EX-02	**sklad**	**12,50**	betón	heraklit, omietka	omiet., malba	-	
EX-03	**chodba**	**18,10**	ker.dlažba	heraklit, omietka	ker.obklad	-	
EX-04	**priručný sklad**	**7,30**	ker.dlažba	heraklit,omietka	ker.obklad	-	
EX-05	**predsieň**	**2,80**	ker.dlažba	heraklit, omietka	ker.obklad	-	
EX-06	**WC**	**1,20**	ker.dlažba	heraklit, omietka	ker.obklad	-	
EX-07	**WC**	**1,20**	ker.dlažba	heraklit, omietka	ker.obklad	-	
	ÚŽ. PLOCHA NA 1.NP SPOLU	**752,35**	**m2**				
	ZAST. PLOCHA EXISTUJÚCA	**813**	**m2**				
	ZAST. PLOCHA PRÍSTAVBY	**25**	**m2**				
	ZASTAVANÁ PLOCHA SPOLU	**838**	**m2**				

LEGENDA MATERIÁLOV:

	EXITUJÚCE KONŠTRUKCIE		ŽELEZOBETÓN TRIEDY PODĽA STATIKY
	NOVÉ KONŠTRUKCIE		ŽELEZOBETÓN DO ŠALOVACÍCH TVÁRNIC TRIEDY PODĽA STATIKY
	MURIVO HR. 250MM Z POROTHERM 25 PEVN.V TLAKU 12 N/mm2, NA MALTU MC 10		TEPELNÁ IZOLÁCIA Z KAMENNEJ VLNY ALEBO Z FASÁDNEHO POLYSTYRÉNU
	MURIVO HR. 125MM Z POROTHERM 11,5 DELIACE PRIEČKY, NA MALTU MC 10		TEPELNÁ IZOLÁCIA Z EXTRUDOVANÉHO POLYSTYRÉNU, napr.STYRODUR
	DOMUROVKY Z PLNÝCH TEHÁL CP		IZOLÁCIA PROTI VODE A VLHKOSTI, NA PODLAHE HYDROBIT, NA STRECHE PVC-FÓLIA

AUTOR: ing.arch.
HIP: ing.ALMÁ
ZODP.PROJ.: ing.ALMÁSI Ladislav
VYPRACOVAL: ing.ALMÁSI Ladislav
ADIF sro - ARCHITEKTONICKÁ a PROJEKČNÁ KANCELÁRIA KLAUZÁLOVA 12 / 81101/BRATISLAVA - SPODNÉ NÁDVORNÍCKA STREDA

NÁZOV a MIESTO STAVBY:

PRESTAVBA MAŠTALE NA SKLAD POĽNOHOSP. CHEMIKÁLIÍ

MIESTO STAVBY: AREÁL PD ZLATNÁ na OSTROVE, p.parc. 971/19 (časť z "E" 3112), kat.úz. ZLATNÁ na OSTROVE
INVESTOR: Poľnohospodárske družstvo Zlatná na Ostrove, Zlatná na Ostrove, č. 456, IČO: 31106161
DIELČIA ČASŤ:
OBSAH VÝKRESU:

NÁVRH - PODORYSY

PROJEKT NA STAVEBNÉ POVOLENIE

SEVERKA
HH NOVÁ PODLAHA ± +0,000 m.n.m.BPV/NOVÁ PRÍD.BRANO=+0,000
PEVNÝ BOD
PS-01-ARCHITEKTÚRA

STUPEŇ: DSP
MIERKA: 1 : 100
DÁTUM: 21.11.2022
C.VÝKRESU: N–01

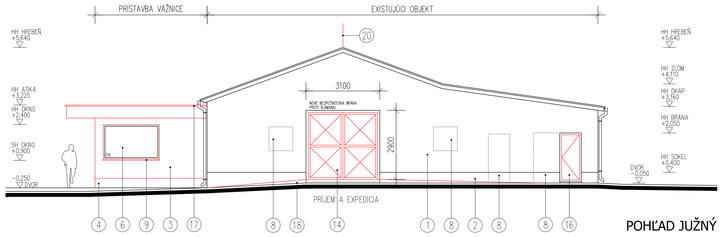

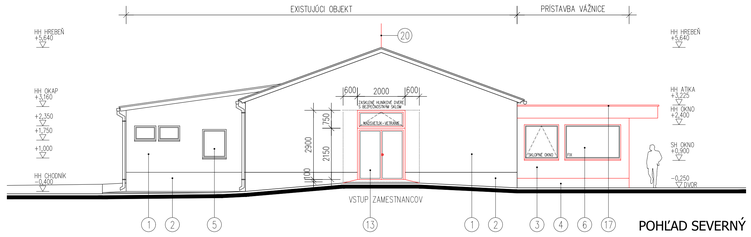

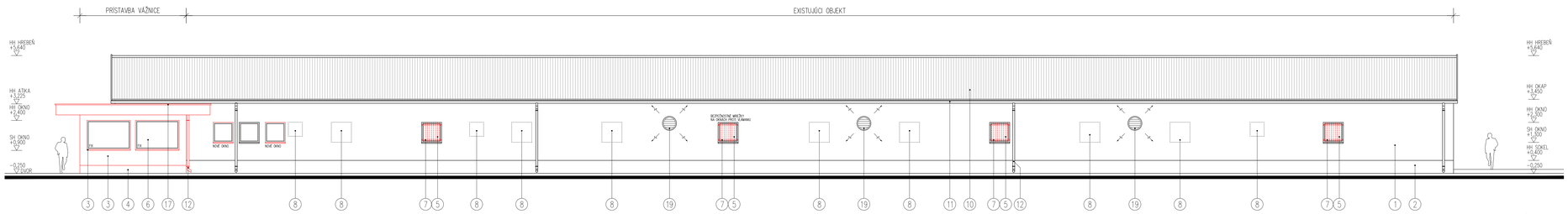

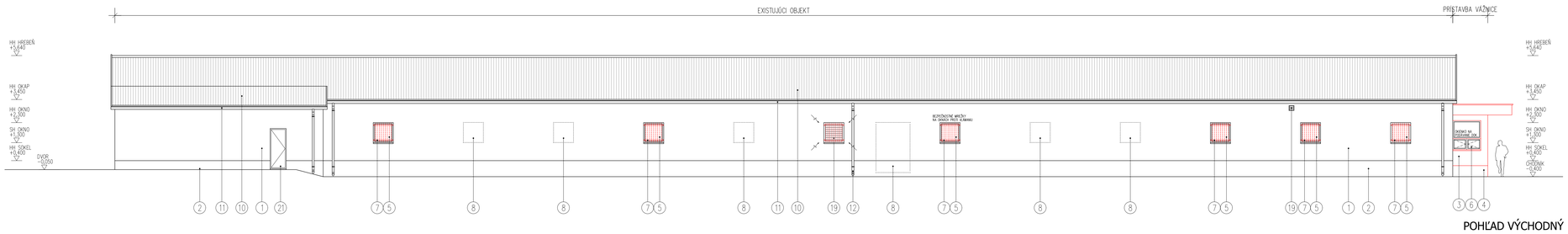

POZNÁMKY:

- KOTOVANÁ HRUBÁ STAVBA V MILIMETROCH
- VÝŠKOVÉ KÓTY V METROCH
- KOTOVANIE NA STAVBE PREVERIŤ
- NEJASNOSTI HLÁSIŤ DOZOROVI STAVBY
- ODCHYLKY OHLÁSIŤ INVESTOROVI A STAVBYVEDÚCEMU
- TZB, TECHNOLÓGIU, ELEKTROINŠTAL.PREBERAŤ Z ODBORNÝCH VÝKRESOV PROFESISTOV
- STATICKO-KONŠTRUKČNÉ DANOSTI PREBERAŤ ZO STATICKÝCH VÝKRESOV
- PLATIA VŽDY VÝKRESY S NOVÝMI INDEXAMI
- NEJASNOSTI, ROZDIELY MEDZI ARCHITEKTÚROU A OSTATNÝMI PROFESIAMI IHNEĎ HLÁSIŤ

LEGENDA MATERIÁLOV:

1. EXISTUJÚCA FASÁDNA OMIETKA VYSPRÁVKOVANÁ, NOVÝ EXTERIEROVÝ FASÁDNY NÁTER–BIELY
2. EXISTUJÚCA SOKLOVÁ OMIETKA VYSPRÁVKOVANÁ, NOVÝ EXTERIEROVÝ FASÁDNY NÁTER–SVETLOŠEDÝ
3. TEPELNOIZOLAČNÝ SYSTÉM FASÁDY PRÍSTAVBY Z MIN.VLNY – FARBA BIELA
4. TEPELNOIZOLAČNÝ SYSTÉM SOKLA PRÍSTAVBY Z EXTRUDOVANÉHO POLYSTYRÉNU – SVETLOŠEDÝ
5. NOVÉ PLASTOVÉ OKNÁ S IZOLAČNÝM DVOJSKLOM–BIELE
6. NOVÉ PLASTOVÉ OKNÁ S IZOLAČNÝM TROJSKLOM–BIELE
7. OCEĽOVÉ MRIEŽKY NA OKNÁCH SKLADU PROTI VLÁMANIU – SVETLOŠEDÉ RAL 9006
8. ZAMUROVANÉ EXISTUJÚCE OTVORY NA FASÁDE
9. PLECHOVÉ VONKAJŠIE PARAPETY – FARBENÝ POZINK SVETLOŠEDÉ
10. KRYTINA Z TEPELNOIZOLAČNÝCH SENDVIČOVÝCH PANELOV S MIN.VLNOU NA NOVÝCH VAZNICIACH – SVETLOŠEDÁ
11. OKAPOVÝ ŽLAB ⌀150mm – FARBENÝ POZINK SVETLOŠEDÝ RAL9006
12. OKAPOVÉ RÚRY ⌀100mm – FARBENÝ POZINK SVETLOŠEDÝ RAL9006
13. DVOJKRÍDLOVÉ HLINÍKOVÉ DVERE S NADSVETLÍKOM, S DVOJSKLOM Z BEZP.SKLA, NA ČIPOVÚ KARTU–RAL9006
14. DVOJKRÍDLOVÁ OCEĽOVÁ BEZPEČNOSTNÁ BRÁNA PROTI VLÁMANIU 3100/2900mm – RAL9006
15. DVOJKRÍDLOVÁ OCEĽOVÁ BRÁNA 2000/2050 – SVETOŠEDÝ RAL9006
16. DVERE 800/2000mm
17. OPLECHOVANIE ATIKY Z HORA – SVETLOŠEDÝ RAL9006
18. NOVÝ BETÓN NÁDVORIA V SPÁDE PRED BRÁNAMI PRISPOSOBENÁ K NOVEJ VÝŠKE PODLAHY V INTERIERI
19. VZT MRIEŽKY
20. NOVÝ HROMOZVOD PODĽA PROJEKTU ELEKTRO
21. DVERE 700/2000mm

	AUTOR: ing.arch. AM	ADF sro – ARCHITEKTONICKÁ a PROJEKČNÁ KANCELÁRIA KLOBUČNÍCKA 12 / 811 01 / BRATISLAVA - STARÉ MESTO	
	HIP: ing.ALMÁSI		
	ZODP.PROJ.: ing.ALMÁSI Ladislav	VYPRACOVAL: ing.ALMÁSI Ladislav	
	NÁZOV a MIESTO STAVBY: **PRESTAVBA MAŠTALE NA SKLAD POĽNOHOSP. CHEMIKÁLIÍ**		STUPEŇ: DSP
	MIESTO STAVBY: AREÁL PD ZLATNÁ na OSTROVE, č.parc. 971/19 (časť z "E" 3112), katúz. ZLATNÁ na OSTROVE		MIERKA: 1:100
SEVERKA	INVESTOR: Poľnohospodárske družstvo Zlatná na Ostrove, Zlatná na Ostrove, č. 456, IČO: 31106161		DÁTUM: 21.11.2022
HH NOVÁ PODLAHA 1.NP ±0,000	DIELOVÁ ČASŤ: **PS-01-ARCHITEKTÚRA**	OBSAH VÝKRESU: **NÁVRH - POHĽADY** *PROJEKT NA STAVEBNÉ POVOLENIE*	Č.VÝKRESU: N–02
HH EXISTUJÚCA PODL. BRÁNOU ±0,00			
PEVNÝ BOD			

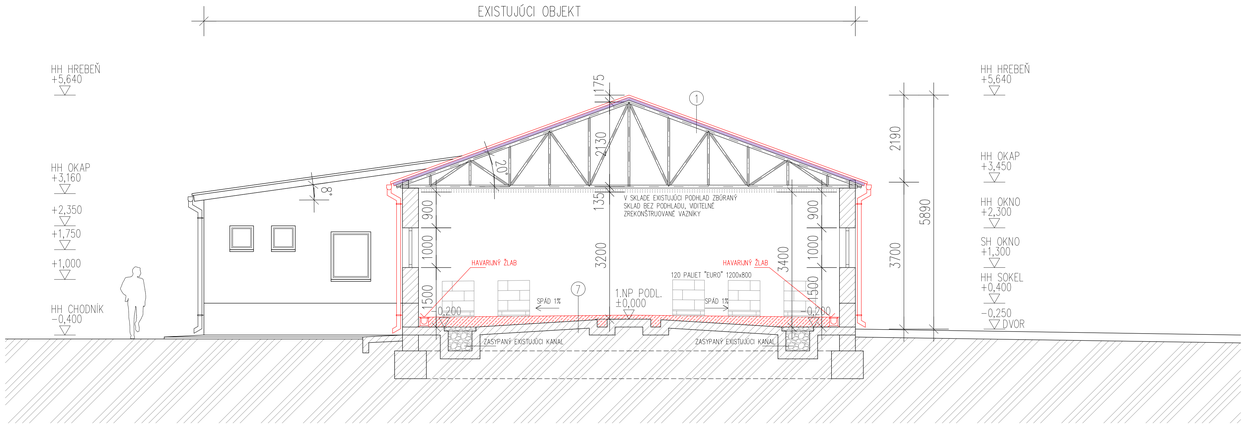

REZ A-A

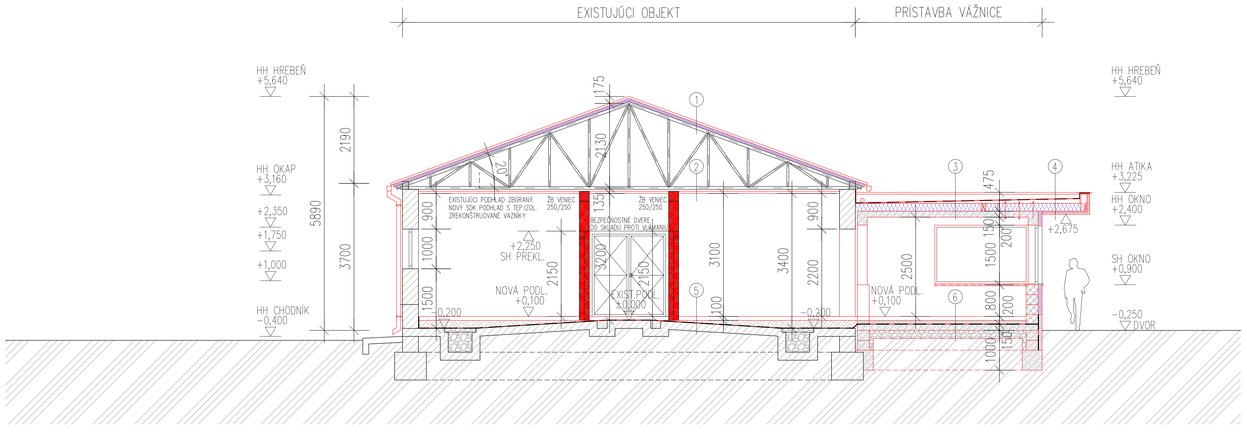

REZ B-B

SKLADBY VRSTIEV:

1. SKLADBA STRECHY – VÝMENA KRYTINY
   - STREŠNÉ SENDVIČOVÉ PANELY S MINER.VLNOU HR.100mm
   - NOVÉ DREVENÉ VAZNICE
   - EXISTUJÚCE OCEĽOVÉ VAZNIKY S NOVÝM NÁTEROM
   - EXISTUJÚCI PODHLAD ZBÚRANÝ, SKLAD BEZ PODHLADU
2. SKLADBA PODHLADU MIMO SKLADU (ZBÚRANÝ HERAKLIT A STYRODUR)
   - NOVÝ HLINÍKOVÝ RÔŠT SDK PODHLADU
   - NOVÁ TEPELNÁ IZOLÁCIA Z MINERÁLNEJ VLNY HR.150mm
   - PAROZÁBRANA PE FÓLIA
   - PLNÝ SDK–PODHLAD
3. SKLADBA STRECHY PRÍSTAVBY VÁŽNICE:
   - HYDROIZOLAČNÁ PVC FÓLIA VYŤAHNUTÁ NA ATIKU A NA STENU NAPR.SIKA, FATRAFOL, ATIKA Z VRCHU OPLECHOVANÁ
   - GEOTEXTÍLIA
   - PLNÝ ZÁKLOP Z OSB–DOSIEK HR.18mm
   - DREVENÉ SPÁDOVÉ KLINY DL.4950mm, HR.50,VÝŠKA od15 do115mm
   - DREVENÉ TRÁMY 100/200 KOTVENÉ DO ŽB–DOSKY
   - TEPELNÁ IZOLÁCIA Z MINERÁLNEJ VLNY HR.200mm
   - PAROZÁBRANA NATAVENÉ ASFALTOVÉ PÁSY
   - ŽB–STROP HR.150mm
   - OMIETKA, MALBA
4. SKLADBA STRECHY PRÍSTAVBY–RÍMSOVÁ ČASŤ:
   - HYDROIZOLAČNÁ PVC FÓLIA VYŤAHNUTÁ NA ATIKU A NA STENU NAPR.SIKA, FATRAFOL, ATIKA Z VRCHU OPLECHOVANÁ
   - GEOTEXTÍLIA
   - PLNÝ ZÁKLOP Z OSB–DOSIEK HR.18mm
   - DREVENÉ SPÁDOVÉ KLINY DL.4950mm, HR.50, VÝŠKA OD 15 DO 115mm
   - DREVENÉ TRÁMY 100/200 KONCE KOTVENÉ DO ŽB–DOSKY A DO ČELNÉHO TRÁMU 50/200
   - TEPELNÁ IZOLÁCIA Z MINERÁLNEJ VLNY HR.200mm
   - PAROZÁBRANA PVC FÓLIA
   - ZO SPODU OSB–DOSKY HR.18mm
   - TEPELNÁ IZOLÁCIA Z MIN.VLNY HR. 50mm
   - VONKAJŠÍ OMIETKOVÝ SYSTÉM Z TENKOVRST.OMIETKY–BIELA
5. NOVÁ PODLAHA PRI VSTUPE (CHODBA, VZORKY, PRÍRUČNÝ SKLAD, HYGIENA):
   - KERAMICKÁ DLAŽBA, LEPIDLO DLAŽBY 10mm
   - CEMENTOVÝ POTER SO SIEŤOVINOU ⌀4 OKA 150/150mm HR.60mm
   - TEPELNÁ IZOLÁCIA PODLAHOVÁ Z EXTRUDOVANÉHO POLYSTYRÉNU 30mm
   - VYROVNÁVAJÚCI BETÓN NEROVNOSTI A SPÁDOV EXISTUJÚCEJ PODLAHY
   - HYDROIZOLÁCIA PROTI ZEMNEJ VLHKOSTI–NATAVENÉ ASFALTOVÉ PÁSY NA OČISTENÝ PODKLAD
   - EXISTUJÚCA BETÓNOVÁ PODLAHA, EXIST. ŽLABY ZASYPANÉ
6. NOVÁ PODLAHA PRÍSTAVBY (VÁŽNICA):
   - KERAMICKÁ DLAŽBA, LEPIDLO DLAŽBY 10mm
   - CEMENTOVÝ POTER SO SIEŤOVINOU ⌀4 OKA 150/150mm HR.60mm
   - TEPELNÁ IZOLÁCIA PODLAHOVÁ Z EXTRUDOVANÉHO POLYSTYRÉNU 30+100mm
   - HYDROIZOLÁCIA PROTI ZEMNEJ VLHKOSTI–NATAVENÉ ASFALTOVÉ PÁSY NA NOVOM PODKL.BETÓNE
   - NOVÝ PODKLADOVÝ BETÓN SO SIEŤOVINOU ⌀8 OKA 150/150mm, HR.150mm
   - ŠTRKOVÝ NÁSYP NAMIESŤ ZBÚRANÉHO BETÓNU NADVÓRIA HR.200mm
7. NOVÁ PODLAHA V SKLADE:
   - SIKA IZOLAČNÝ NÁTER ODOLNÝ CHEMIKÁLIAM
   - DRÁTKOBETÓN HR. OD 100mm DO 250mm S REZANÝMI DILATÁCIAMI
   - EXISTUJÚCA BETÓNOVÁ PODLAHA, EXIST. ŽLABY ZASYPANÉ

POZNÁMKY:

- KOTOVANÁ HRUBÁ STAVBA V MILIMETROCH
- VÝŠKOVÉ KÓTY V METROCH
- KOTOVANIE NA STAVBE PREVERIŤ
- NEJASNOSTI HLÁSIŤ DOZOROVI STAVBY
- ODCHÝLKY OHLÁSIŤ INVESTOROVI A STAVBYVEDÚCEMU
- TZB, TECHNOLÓGIU, ELEKTROINŠTAL.PREBERAŤ Z ODBORNÝCH VÝKRESOV PROFESISTOV
- STATICKO–KONŠTRUKČNÉ DANOSTI PREBRAŤ ZO STATICKÝCH VÝKRESOV
- PLATIA VŽDY VÝKRESY S NOVÝMI INDEXAMI
- NEJASNOSTI, ROZDIELY MEDZI ARCHITEKTÚROU A OSTATNÝMI PROFESIAMI IHNEĎ HLÁSIŤ

LEGENDA MATERIÁLOV:

	EXITUJÚCE KONŠTRUKCIE		ŽELEZOBETÓN TRIEDY PODLA STATIKY
	NOVÉ KONŠTRUKCIE		ŽELEZOBETÓN DO ŠALOVACÍCH TVÁRNIC TRIEDY PODLA STATIKY
	MURIVO HR. 250MM Z POROTHERM 25 PEVN.V ŤLAKU 12 N/mm2, NA MALTU MC 10		TEPELNÁ IZOLÁCIA Z KAMENNEJ VLNY ALEBO Z FASÁDNEHO POLYSTYRENU
	MURIVO HR. 125MM Z POROTHERM 11,5 DELIACE PRIEČKY, NA MALTU MC 10		TEPELNÁ IZOLÁCIA Z EXTRUDOVANÉHO POLYSTYRENU, napr.STYRODUR
	DOMUROVKY Z PLNÝCH TEHÁL CP		IZOLÁCIA PROTI VODE A VLHKOSTI, NA PODLAHE HYDROBIT, NA STRECHE PVC–FÓLIA

AUTOR: ing.arch. A
HIP: ing.ALMA
ZODP.PROJ.: ing.ALMÁSI Ladislav
ADIF sro – ARCHITEKTONICKÁ a PROJEKČNÁ KANCELÁRIA
KLARISKÁ 12 / 81101/BRATISLAVA - ŠPORTOVÁ 11./ DUNAJSKÁ STREDA
VYPRACOVAL: ing.ALMÁSI Ladislav
www.adif.sk

NÁZOV a MIESTO STAVBY:

PRESTAVBA MAŠTALE NA SKLAD POĽNOHOSP. CHEMIKÁLIÍ

MIESTO STAVBY: AREÁL PD ZLATNÁ na OSTROVE, č.parc. 971/19 (časť z "E" 3112), kat.úz. ZLATNÁ na OSTROVE

INVESTOR: Poľnohospodárske družstvo Zlatná na Ostrove, Zlatná na Ostrove, č. 456, IČO: 31106161

SEVERKA

HH NOVÁ PODLAHA = +0,100
HH EXIST.PODLAHA PRED BRÁNOU=±0,00
PEVNÝ BOD

DIELČIA ČASŤ:
PS-01-ARCHITEKTÚRA

OBSAH VÝKRESU:
NÁVRH - REZY A-A, B-B
PROJEKT NA STAVEBNÉ POVOLENIE

STUPEŇ:	DSP
MIERKA:	1 : 100
DÁTUM:	21.11.2022
Č.VÝKRESU:	N–03