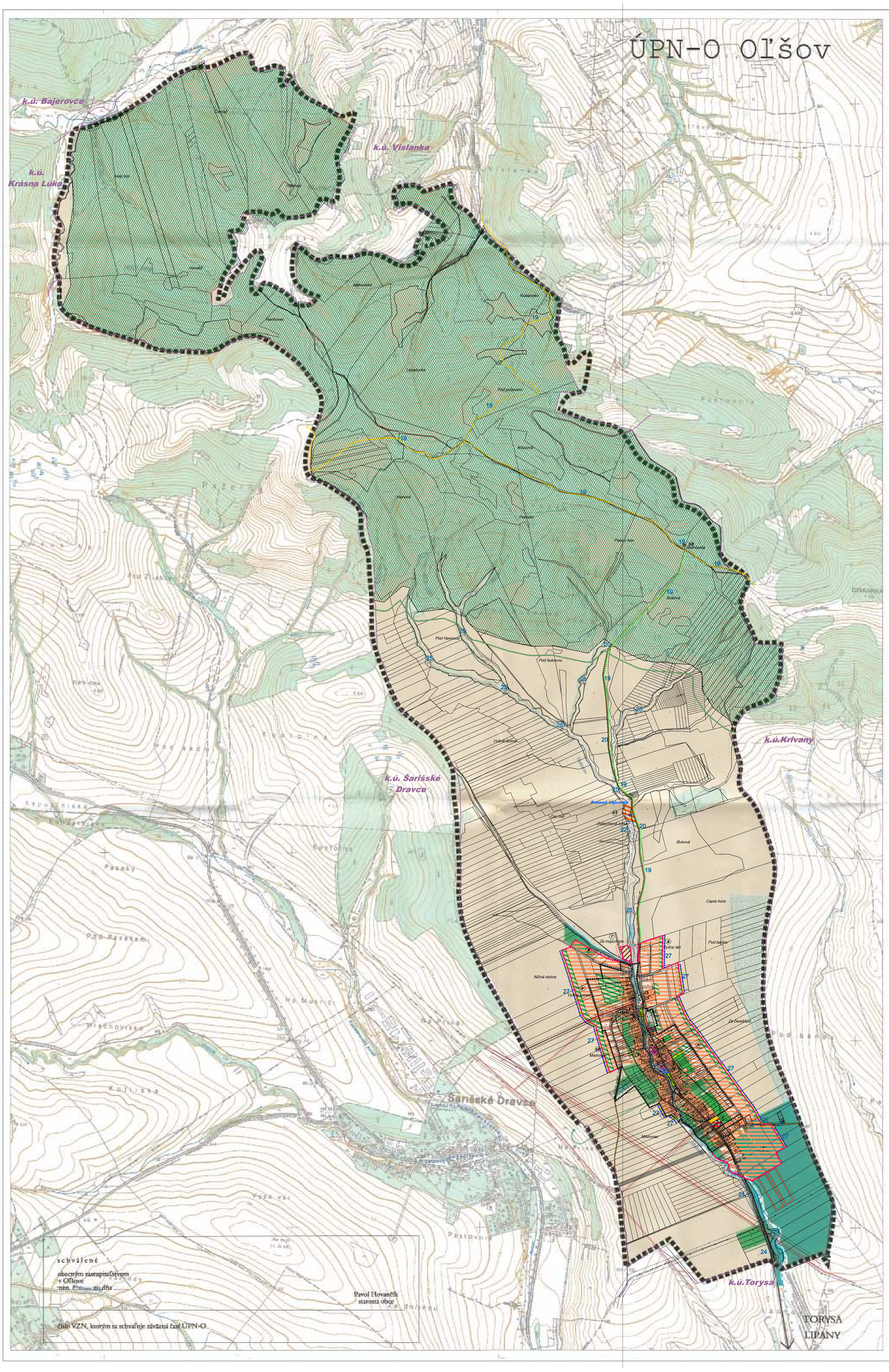

Legenda:

stav	návrh	výhľad	
			Hranica katastra
			Hranica zastavaného územia k 1.1.1990
			Hranica zastavaného územia
			Plochy rodinných domov
			Plochy občianskeho vybavenia
			Plochy športu
			Plochy záhrad
			Plochy hospodárskych objektov
			Cintorín
			Plochy lesov
			Plochy ornej pôdy
			STL rozvod plynu
			Trafostanica 22/0,4 kV
			VN vzdušné vedenie
			Vodovod
			Kanalizácia
			Hydromeliorácie

Zoznam verejnoprospešných stavieb:

19	Turistické trasy
20	Účelové cesty
21	Vodojem
22	Oddychová zóna
24	Cyklistická cestička
25	Protipovodňové prehrádzky
27	Zasakovacie pásy

Legenda - dopĺňa sa:

- Turistické trasy
- Plochy technickej infraštruktúry
- Plochy rekreácie
- Plochy bytových domov
- Vodné plochy
- Prameň
- Účelové cesty
- Parkovisko
- Autobusová zastávka
- 22kV VN el. vedenie
- 110kV VVN el. vedenie
- Ruší sa
- Zmena funkčnej plochy z návrhu na stav
- Oprava funkčnej plochy
- Označenie lokalít
- Potenciálne zosuvné územie
- Čerpacia stanica pitnej vody
- Cyklistická cestička

schválené
obecným zastupiteľstvom
v Oľšove
uzn. č. 6 zo dňa 1.10.2008
4/2008
číslo VZN, ktorým sa schvaľuje záväzná časť ÚPN-O

Pavol Hovančík
starosta obce

Tento projekt bol realizovaný s finančnou pomocou Európskej únie z Európskeho fondu regionálneho rozvoja (ERDF) prostredníctvom Operačného programu Základná infraštruktúra, ktorého Riadiacim orgánom je Ministerstvo výstavby a regionálneho rozvoja SR.

Ing. arch. Viktor Malinovský
Rázusova 44, 040 01 Košice
tel/ fax: 055/ 62 333 80
mobil: 0905 435 705
e-mail:

objednávateľ	:	OBECNÝ ÚRAD OĽŠOV
autor	:	Ing.arch.Jozef Kultan, Ing.arch.Viktor Malinovský
odborní projektanti	:	Ing.Vladimír Molčán Ing.Štefan Tkačik

A T E L I É R U R B E K O, s.r.o.

M=1: 10000

NÁZOV ZÁKAZKY: ZaD č. 2 ÚPN OBCE O Ľ Š O V			OBSTARÁVATEĽ: OBEC OĽŠOV
STUPEŇ, KATEGÓRIA: Návrh			DÁTUM: 09/2024
OBSAH VÝKRESU: KOMPLEXNÝ NÁVRH PRIESTOROVÉHO USPORIADANIA A FUNKČNÉHO VYUŽIVANIA KATASTRÁLNEHO VYUŽIVANIA OBCE			MIERKA: 1:10000
HLAVNÝ REŠITEĽ: Ing.arch.Vladimír Ligus	SPRACOVATEĽ:	KRESLIL: Kačmaríková Janka	ČÍSLO VÝKRESU: náložka č. 2