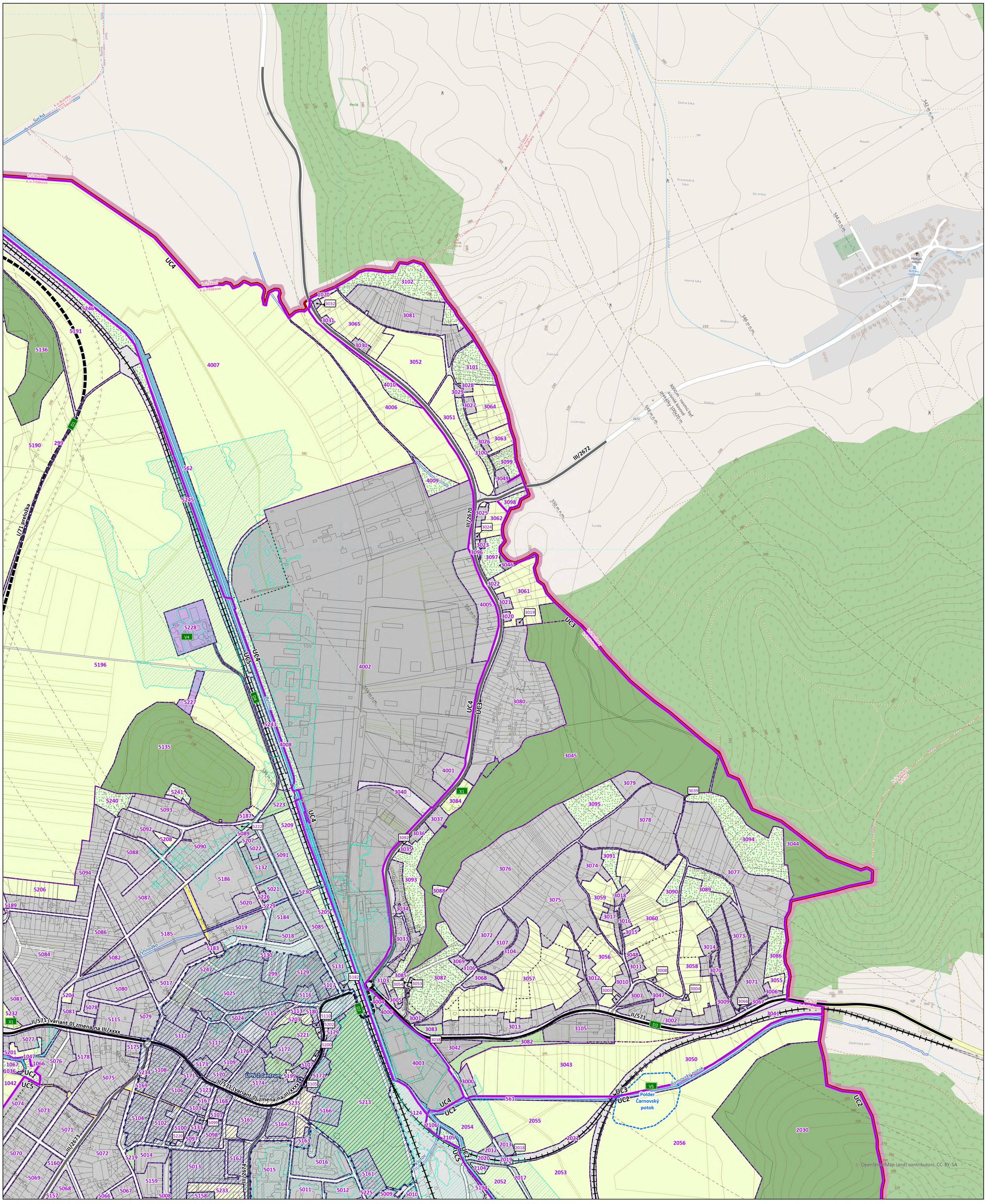

Legenda

- Riešené územie
- Hranice k.ú.
- Parcely KNC
- parcely KNE
- Vymedzenie zastavateľného územia
- Zastavané územie k 1.1.1990
- vrstevnice

Územné celky

- Územné celky

Ochranné pásma

- Ochranné pásmo cesty
- o.p. RLB Veľký Bučeň

Dopravná infraštruktúra

Cestná doprava

- Cesta I. triedy,návrh
- Cesta II. triedy,Stav
- Cesta II. triedy,návrh
- Cesta III. triedy,Stav
- Cesta III. triedy,návrh
- Miestna a účelová cesta,Stav
- Miestna a účelová cesta,návrh
- Pešia trasa,Stav

Železničná doprava

- Jednokoľajná železnica,Stav

Regulatívy

- Vymedzenie regulačných blokov

Protipovodňové opatrenia

- Rozsah zaplavenie pri Q100 ročnej vode
- Suchý polder

Funkčné využívanie

Nezastavateľné plochy

- Lesy
- Ekolstabilizačná zeleň
- Produkčná zeleň
- Rekreačná a mestská zeleň
- Technická infraštruktúra
- Vodné plochy a pobrežné pozemky

Zastavateľné plochy

- Doprava
- Bývanie
- Výroba
- Občianska a športová vybavenosť
- Plochy cintorínov
- Plochy verejných priestranstiev

ÚPN-Z

- Územia pre spracovanie ÚPN-Z

Vodné toky

- podpovrchový kanál
- vodný tok

500 250 0 500 m

ÚZEMNÝ PLÁN MESTA FIĽAKOVO
KONCEPT RIEŠENIA
VARIANT B

N W E S

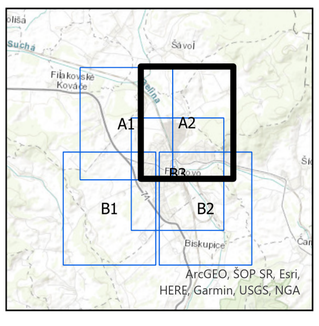

Obstarávateľ: Mesto Fiľakovo
Osoba odborne spôsobilá pre obstaranie ÚPP a ÚPD:
Ing. Martina Kukučková
Spracovateľ: Ing. arch. Martin Baloga, PhD.
Dátum: máj 2024

SCHÉMA ZÁVÄZNÝCH ČASTÍ RIEŠENIA REGULATÍVY A VPS

08

M1:5 000

A2