Grafická príloha č. 1 „Opatrenia na zlepšenie zadržiavania vody na pozemkoch Urbár Rudina, Pozemkové spoločenstvo“ - dotknuté územie navrhovanej činnosti

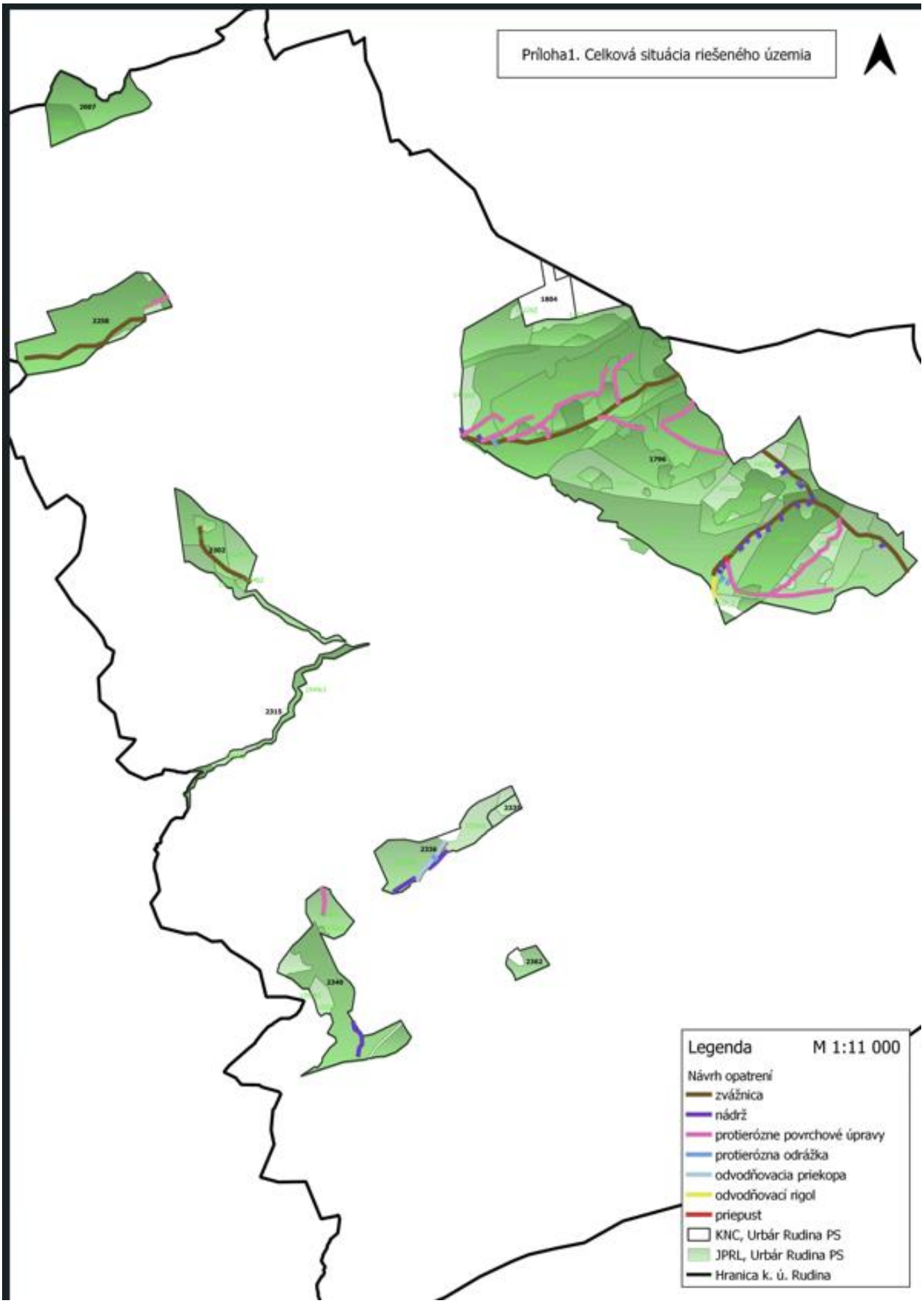

Grafická príloha č. 2 „Opatrenia na zlepšenie zadržiavania vody na pozemkoch Urbár Rudina, Pozemkové spoločenstvo“ – záujmy ochrany prírody

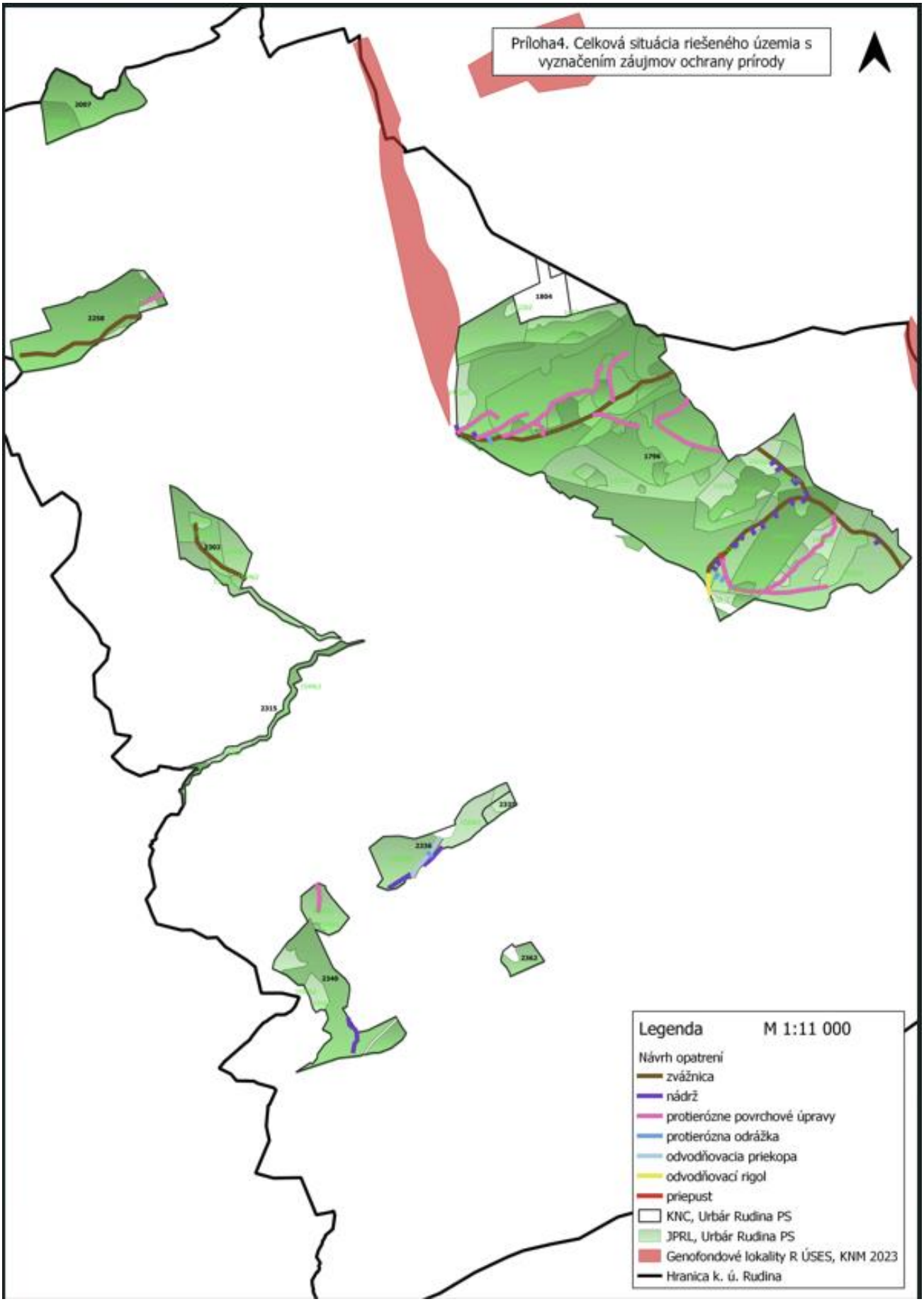

Grafická príloha č. 3 „Opatrenia na zlepšenie zadržiavania vody na pozemkoch Urbár Rudina, Pozemkové spoločenstvo“

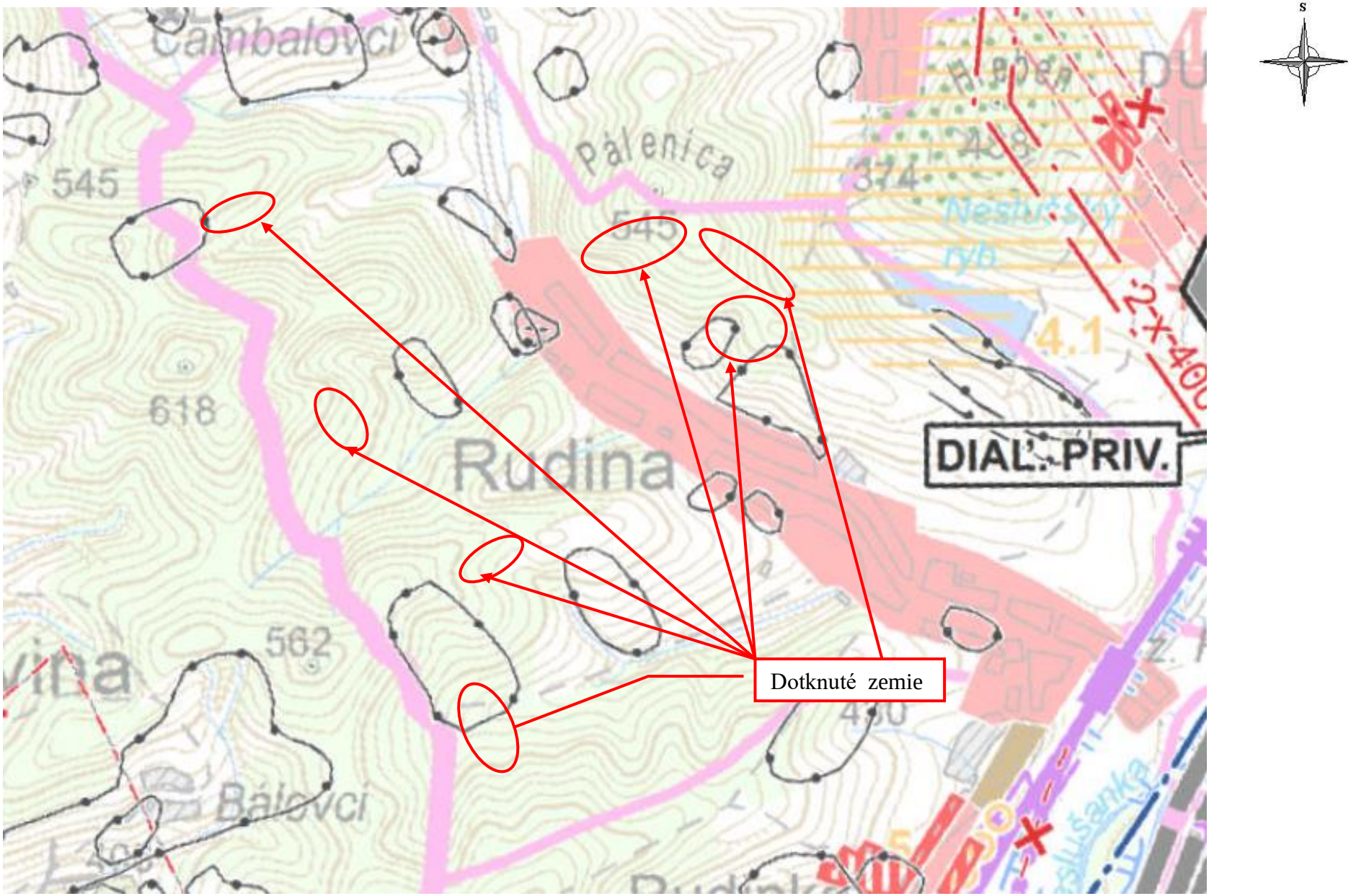

Dotknuté územie na podklade grafickej časti ÚPN VÚC Žilinského kraja– stav po zapracovaní zmien a doplnkov č. 1,2,3,4 – zmeny a doplnky č.5 (2018)

Mierka 1 : 50 000

Grafická príloha č. 4 „Opatrenia na zlepšenie zadržiavania vody na pozemkoch Urbariát pozemkové spoločenstvo Ochodnica“

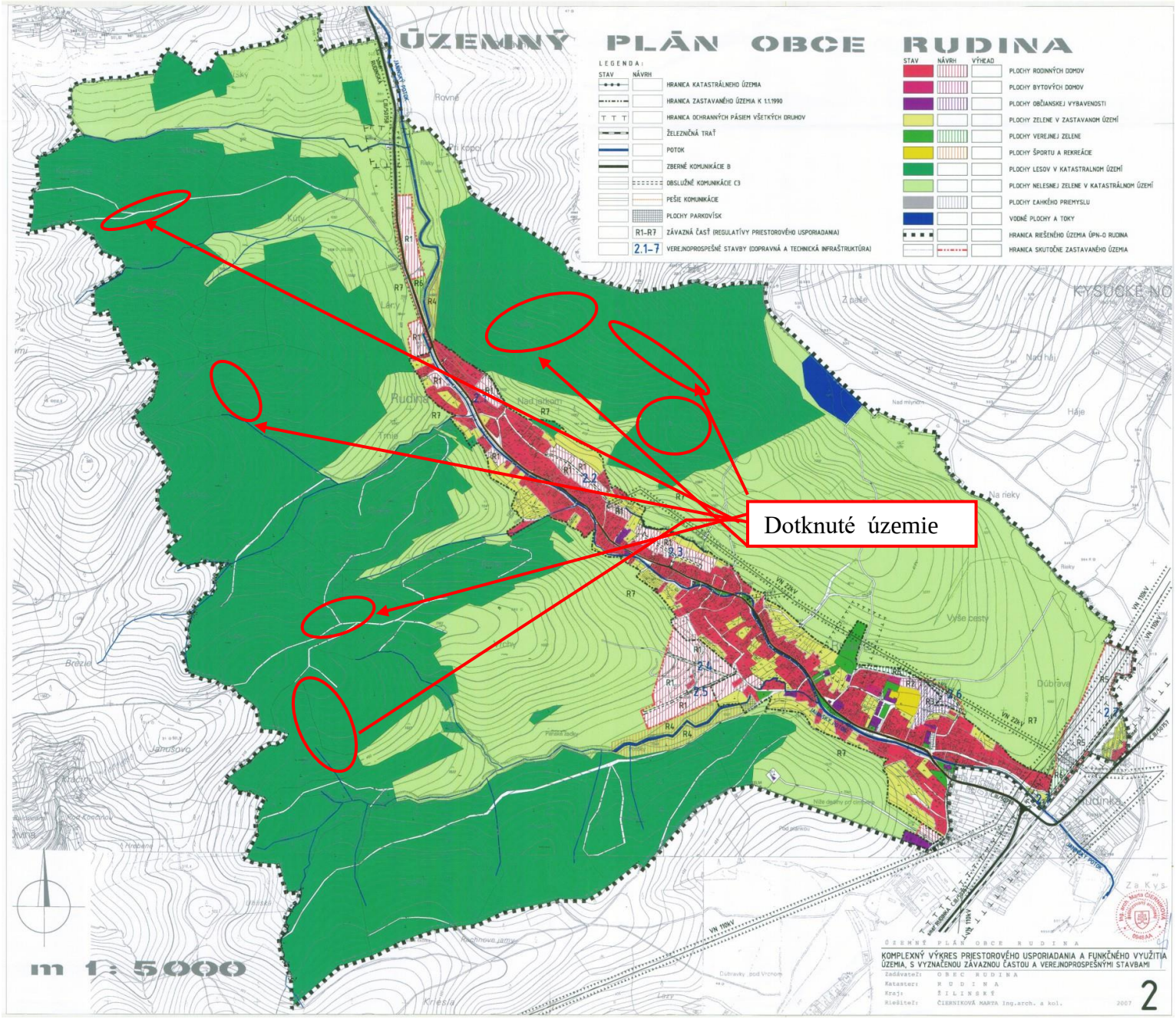

Grafická príloha č. 5 **Grafické znázornenie vplyvov na životné prostredie** „Opatrenia na zlepšenie zadržiavania vody na pozemkoch Urbár Rudina, Pozemkové spoločenstvo“

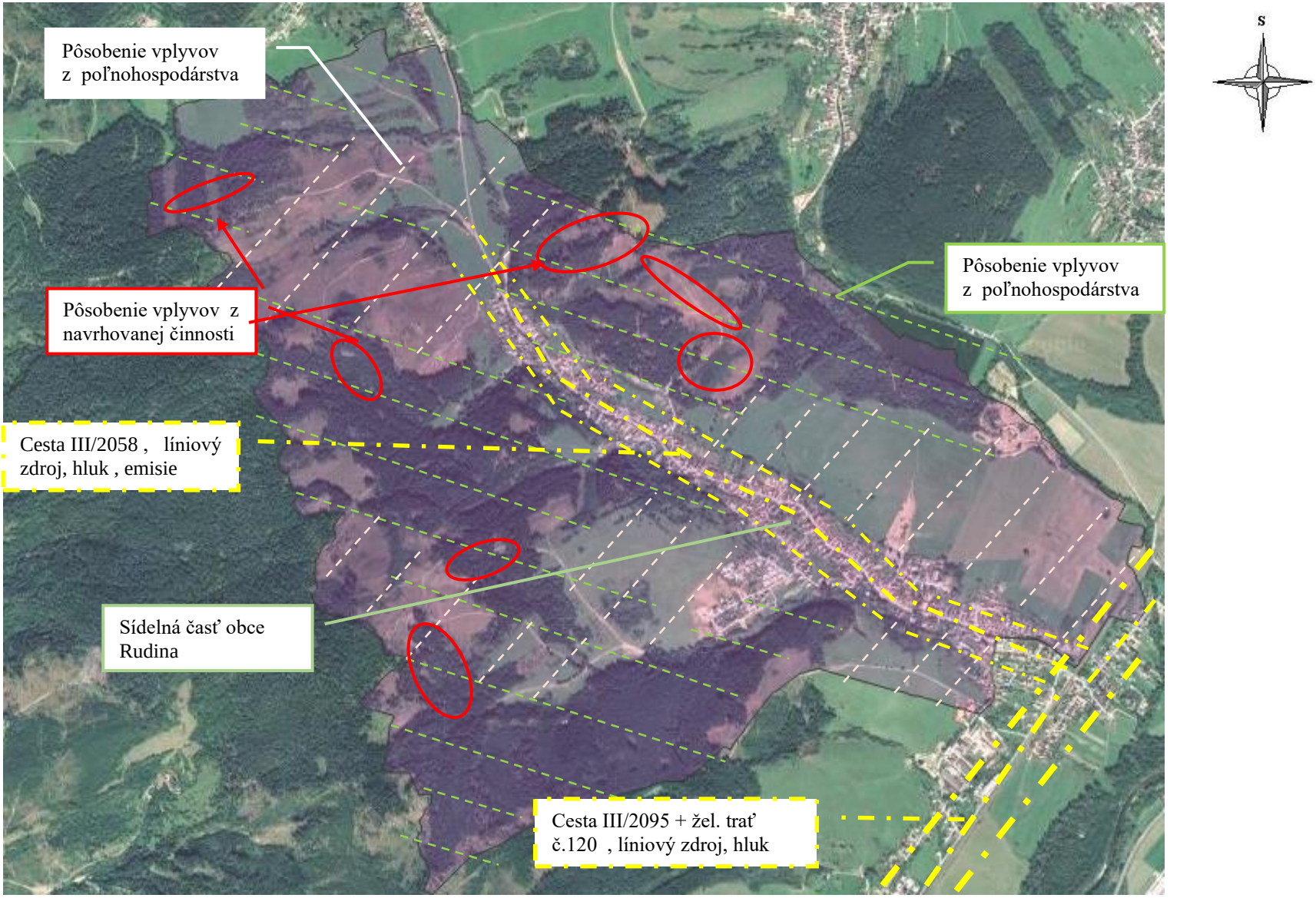

Predikcia vplyvov na životné prostredie a zdravie obyvateľstva vrátane kumulatívnych a synergických vplyvov činnosti „Opatrenia na zlepšenie zadržiavania vody na pozemkoch Urbár Rudina, Pozemkové spoločenstvo“ Mierka 500 m

Textová príloha č. 1 „Opatrenia na zlepšenie zadržiavania vody na pozemkoch Urbár Rudina, Pozemkové spoločenstvo“

OKRESNÝ ÚRAD KYSUCKÉ NOVÉ MESTO

ODBOR STAROSTLIVOSTI O ŽIVOTNÉ PROSTREDIE
Litovelská 1218, 024 01 Kysucké Nové Mesto

URBÁR RUDINA, POZEMKOVÉ SPOLOČENSTVO
Rudina 405
023 31 Rudina
Slovenská republika

Váš list číslo/zo dňa	Naše číslo	Vybavuje/linka	Kysucké Nové Mesto
	OU-KM-OSZP-2023/000798-002	Ing. Ľubica Vavrová/ 041/281 76 76	19. 06. 2023

Vec
Vyjadrenie k projektu: „Opatrenia na zlepšenie zadržiavania vody na pozemkoch Urbár Rudina, pozemkové spoločenstvo “ v k. ú. Rudina

Okresný úrad Kysucké Nové Mesto, odbor starostlivosti o životné prostredie ako príslušný orgán miestnej štátnej správy podľa § 2 a § 4 zákona č. 180/2013 Z. z. o organizácii miestnej štátnej správy a o zmene a doplnení niektorých zákonov, ako príslušný orgán štátnej správy starostlivosti o životné prostredie podľa § 5 zákona NR SR č. 525/2003 Z. z. o štátnej správe starostlivosti o životné prostredie a o zmene a doplnení niektorých zákonov a ako príslušný orgán štátnej správy ochrany prírody a krajiny podľa § 68 zákona č. 543/2002 Z. z. o ochrane prírody a krajiny v znení neskorších predpisov a v zmysle § 9 ods. 2 zákona č. 543/2002 Z. z. o ochrane prírody a krajiny v znení neskorších predpisov dáva nasledovné

s t a n o v i s k o.

Žiadateľ Urbár Rudina, pozemkové spoločenstvo Rudina, Rudina 405, 023 31 Rudina doručil 25. mája 2023 Okresnému úradu Kysucké Nové Mesto, odboru starostlivosti o životné prostredie žiadosť o vyjadrenie k projektu: „Opatrenia na zlepšenie zadržiavania vody na pozemkoch Urbár Rudina Rudina, pozemkové spoločenstvo“ v k. ú. Rudina o tom, či realizácia predmetného projektu nepodlieha posudzovaniu vplyvov na životné prostredie podľa zákona č. 26/2006 Z. z. o hodnotení vplyvov na životné prostredie a o zmene a doplnení niektorých zákonov (EIA).

Predložený projekt rieši opatrenia so zameraním na prevenciu pred povodňami na lesných a nelesných pozemkoch spravovaných žiadateľom. Opatrenia sú navrhnuté na zlepšenie hospodárenia v lesoch prírode blízkymi spôsobmi, zlepšenie retenčnej schopnosti krajiny, zmiernenie vodnej erózie pôdy, zmiernenie dopadov klimatickej krízy a prevenciu škôd pred prírodnými katastrofami a požiarmi. Ide o nasledovné opatrenia: priečne odvodnenie zvážnic protieróznymi odvodňovacími odrážkami (zvodnicami), priekopami vrátanie prvkov na zachytenie, zdržanie a vsiaknutie zachytených dažďových vôd do protieróznych nádrží, odvodnenie časti lesnej cesty odvodňovacou priekopou a priepustami vrátane prvkov na zachytenie, zdržanie a vsiaknutie zachytených vôd do protieróznych nádrží a povrchové protierózne úpravy na dočasných približovacích linkách, ktoré eliminujú eróznu činnosť vody a zabezpečia vsakovanie vodných zrážok do podložia.

Telefón +421412817676 | E-mail lubica.vavrova@minv.sk | Internet | IČO 00151866

Projekt je navrhnutý v k. ú. Rudina, kde platí I. stupeň ochrany v zmysle zákona č. 543/2002 Z. z. o ochrane prírody a krajiny a vzťahuje sa naň všeobecná ochrana. Projektom sa nezasahuje do žiadnych chránených území, do území sústavy NATURA 2000, chránených vtáčích území ani do území európskeho významu, a teda nie je potrebné uplatňovať § 28 zákona č. 543/2002 Z. z. o ochrane prírody a krajiny v znení neskorších predpisov a predložený projekt nie je z tohto hľadiska predmetom posudzovania vplyvov podľa osobitných predpisov, t. j. podľa zákona č. 24/2006 Z. z. o hodnotení vplyvov na životné prostredie a o zmene a doplnení niektorých zákonov, avšak uvedená činnosť patrí podľa prílohy č. 8 zákona č. 24/2006 Z. z. o posudzovaní vplyvov na životné prostredie v platnom znení do skupiny 10. Vodné hospodárstvo, pol. číslo 7. Objekty protipovodňovej ochrany, kde bezlimitne podlieha posudzovaniu vplyvov na životné prostredie bez ohľadu na skutočnosť, či zasahuje alebo nezasahuje do území sústavy NATURA 2000.

Toto vyjadrenie nie je rozhodnutím a nenahrádza súhlasy v zmysle zákona o ochrane prírody a krajiny, resp. rozhodnutia iných orgánov štátnej správy.

Ing. Zuzana Hýllová
vedúca odboru

Informatívna poznámka - tento dokument bol vytvorený elektronicky