ÚZEMNÝ PLÁN OBCE
BODOROVÁ

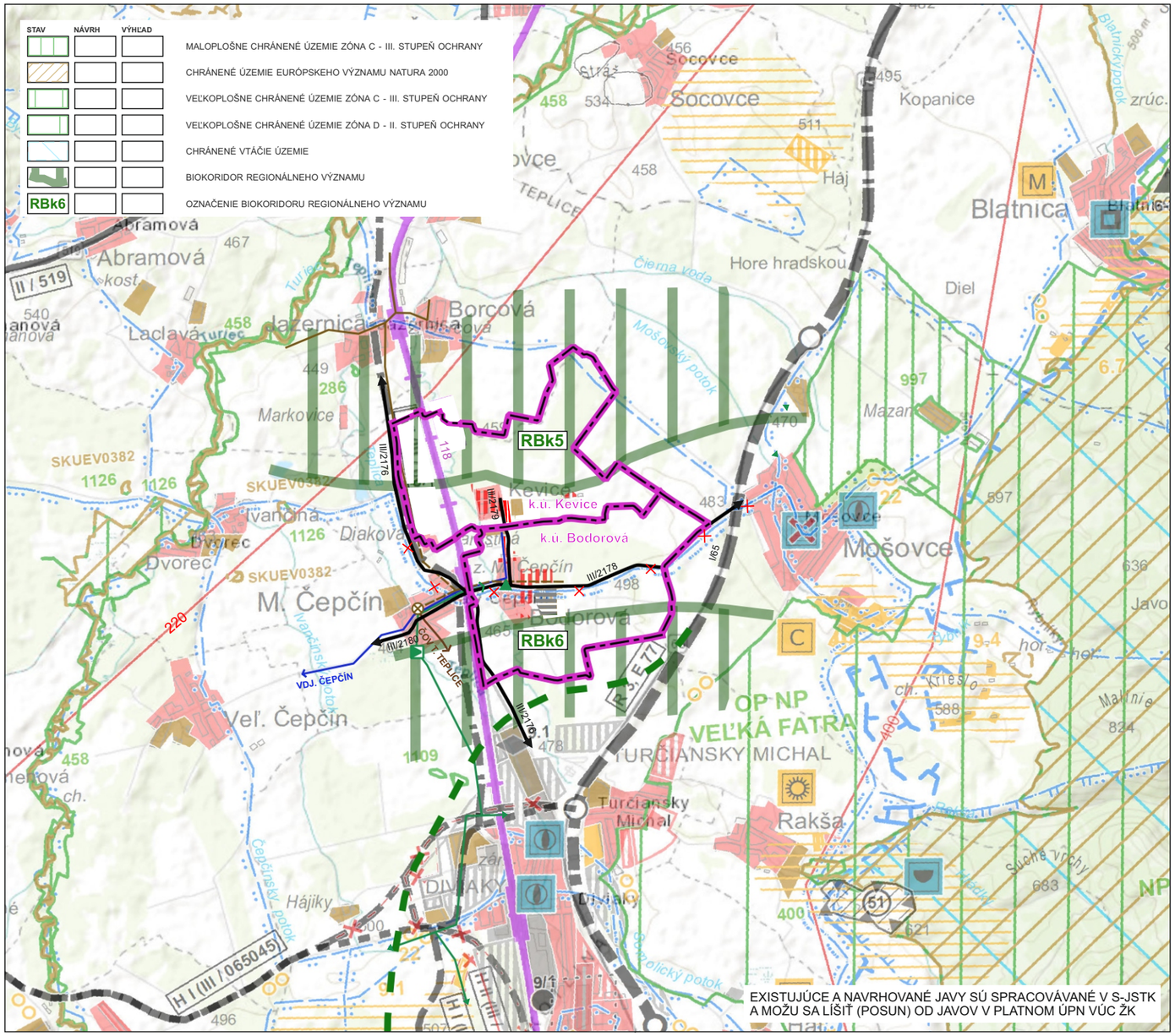

LEGENDA VÚC ŽK

STAV	NÁVRH	VÝHĽAD	
			HRANICE KATASTRÁLNYCH ÚZEMÍ OBCE
			OBYTNÉ ÚZEMIE
			PLOCHY VÝROBY A SLUŽIEB
			ZARIADENIA POĽNOHOSPODÁRSKEJ VÝROBY
			PLOCHY ŠPORTOVÝCH ZARIADENÍ
			PLOCHY REKREÁCIE A TURIZMU
			REKREAČNÝ PRIESTOR VYŠŠIEHO VÝZNAMU PRE DYNAMICKÉ AKTIVITY
			CHRÁNENÉ LOŽISKOVÉ ÚZEMIE
			RÝCHLOSTNÁ KOMUNIKÁCIA S MIMOÚROVŇOVOU KRIŽOVATKOU
			CESTA I. A II. TRIEDY A DIALNIČNÝ PRIVÁDZAČ S MIMOÚROVŇOVOU KRIŽOVATKOU
			RÝCHLOSTNÁ CESTA R3 MOŠOVCE - HORNÁ ŠTUBŇA - odporúčaný v platnom záverečnom stanovisku EIA č.2713/2020-1.7/ac.
			CESTY III. TRIEDY
			ŽELEZNIČNÁ TRAŤ III. KATEGÓRIE
			ŽELEZNIČNÁ STANICA / ZASTÁVKA
M C			STREDISKO TURIZMU MEDZINÁRODNÉ, CELOŠTÁTNE
			LIEČEBNÉ A REKREAČNÉ KÚPELE
			CYKLOMAGISTRÁLY PODĽA SLOVENSKÉHO CYKLOKLUBU A DOPLNENÉ PODĽA ÚPN VÚC
			SKLÁDKA KOMUNÁLNEHO ODPADU, REGIONÁLNE, MIESTNE
			ZDROJ ZNEČISŤOVANIA OVZDUŠIA VEĽKÝ, STREDNÝ
			HRANICA CHRÁNENEJ VODOHOSPODÁRSKEJ OBLASTI
			PHO ZDROJOV PITNÝCH VÔD II. STUPŇA
			OCHRANNÉ PÁSMO I. STUPŇA LIEČIVÝCH A PRÍRODNÝCH MINERÁLNYCH ZDROJOV
			OCHRANNÉ PÁSMO II. STUPŇA LIEČIVÝCH A PRÍRODNÝCH MINERÁLNYCH ZDROJOV
			OCHRANNÉ PÁSMO III. STUPŇA LIEČIVÝCH A PRÍRODNÝCH MINERÁLNYCH ZDROJOV
			ARCHEOLOGICKÁ LOKALITA
			PAMIATKOVÁ ZÓNA
			HISTORICKÁ ZELEŇ (PAMIATKOVO CHRÁNENÉ PARKY)
			ELEKTRICKÉ VEDENIE ZVN 400 kV, VVN 220 kV
	×		ZRUŠENÉ JAVY
			KANALIZÁCIA SPLAŠKOVÁ (PODĽA PLÁNU ROZVOJA VODOVOD A KANALIZÁCII V REGIÓNE TURCA, 2002)
			VÝTLAČNÉ POTRUBIE KANALIZÁCIE(PODĽA PLÁNU ROZVOJA VODOVOD A KANALIZÁCII V REGIÓNE TURCA, 2002)
			VODOVOD PODĽA ÚPN VÚC
			PLYNOVOD DN100 PN25
			PLYNOFIKOVANÉ SÍDLO
			ČERPACIA STANICA KANALIZÁCIE
			REGULAČNÁ STANICA PLYNU

SPRACOVANÉ NA AKTUÁLNOPM PODKLADE ÚPN VÚC ŽILINSKÝ KRAJ

SPRACOVATEĽ	Ing.arch. Eleonóra Hejzlarová, autorizovaný architekt SKA, 1629 AA		
OBSTARÁVATEĽ	Obec Bodorová v zastúpení:Ing.arch.Eva Zaťková, OSO na obstarávanie ÚPP a ÚPD		
ŠIRŠIE VZŤAHY		Číslo výkresu **1**	Číslo parè
HL.RIEŠITEĽ	Ing.arch. Eleonóra Hejzlarová		
GRAFICKÉ SPRACOVANIE	Dávid Sebastián Hejzlar	Dátum 04/2023	Mierka 1 : 50 000