ÚZEMNÝ PLÁN SÍDELNÉHO ÚTVARU

MEDZIBRODIE NAD ORAVOU

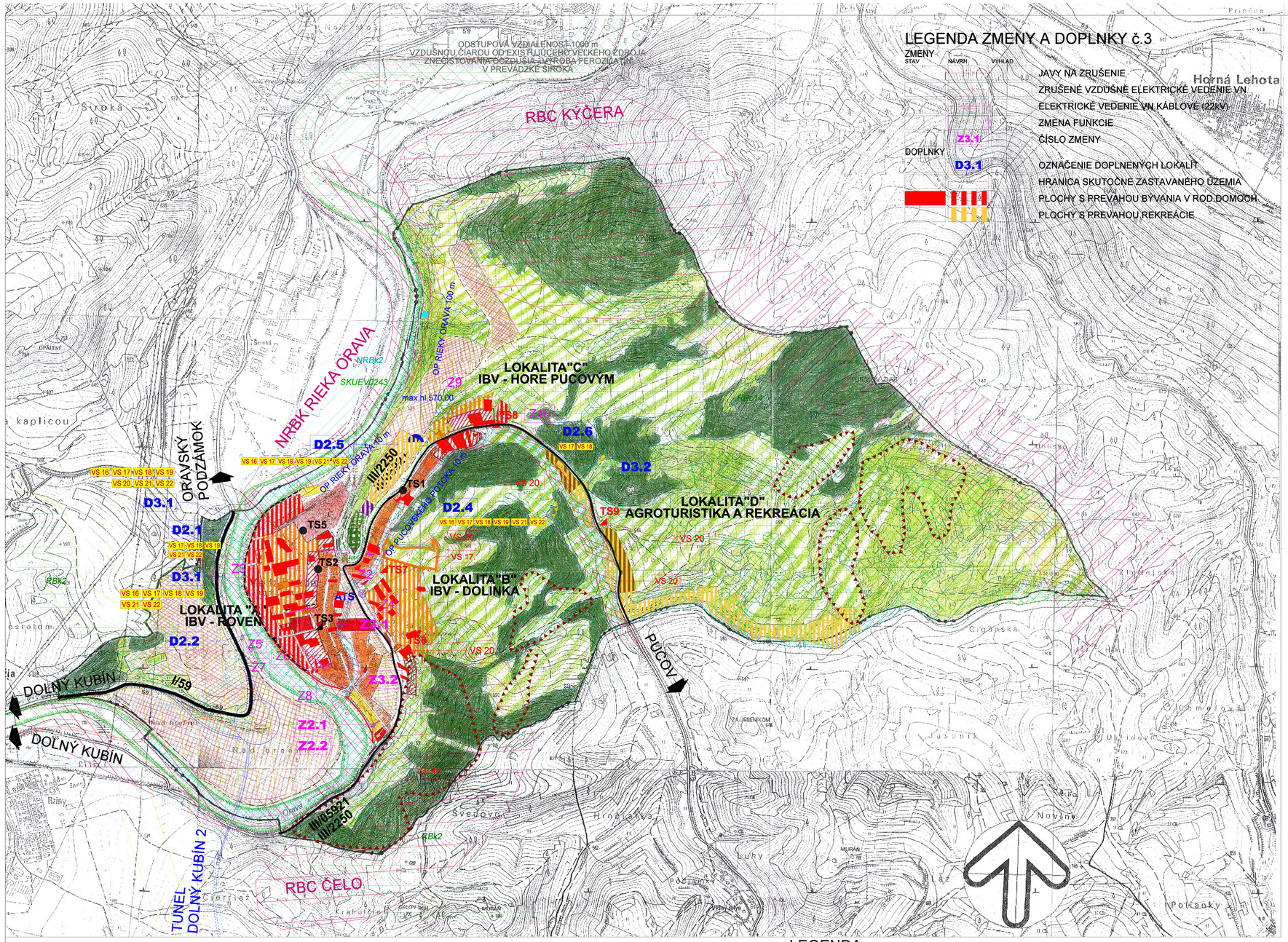

LEGENDA ZMENY A DOPLNKY č.3

ZMENY (STAV / NÁVRH / VÝHLAD)

- JAVY NA ZRUŠENIE
- ZRUŠENÉ VZDUŠNÉ ELEKTRICKÉ VEDENIE VN
- ELEKTRICKÉ VEDENIE VN KÁBLOVÉ (22kV)
- ZMENA FUNKCIE
- ČÍSLO ZMENY

DOPLNKY

- OZNAČENIE DOPLNENÝCH LOKALÍT
- HRANICA SKUTOČNE ZASTAVANÉHO ÚZEMIA
- PLOCHY S PREVAHOU BÝVANIA V ROD.DOMOCH
- PLOCHY S PREVAHOU REKREÁCIE

LEGENDA

	STAV	NÁVRH
HRANICA KATASTRÁLNEHO ÚZEMIA		
OBYTNÉ PLOCHY		
PLOCHY OBČIANSKEJ VYBAVENOSTI		
VÝROBNÉ PLOCHY		
REKREAČNÉ PLOCHY		
ŠPORTOVÉ PLOCHY		
LESY V UŽÍVANÍ ŠTÁTNYCH LESOV		
LESY V UŽÍVANÍ URBÁRSKEHO SPOLOČENSTVA		
ORNÁ PÔDA		
LÚKY A PASIENKY		
CINTORÍN		
ROZPTÝLENÁ NELESNÁ VEGETÁCIA		

LEGENDA - ZMENY A DOPLNKY č.1

- HRANICA ZASTAVANÉHO ÚZEMIA OBCE K 1.1.1990

ZMENY

- Z1 — ZMENA FUNKCIE - Z

DOPLNKY

- HRANICA SKUTOČNE ZASTAVANÉHO ÚZEMIA
- HRANICA OCHRANNÝCH PÁSIEM VŠETKÉHO DRUHU FARBY PODĽA JAVU
- "A" — OZNAČENIE DOPLNENÝCH LOKALÍT
- VZDUŠNÉ VEDENIE ELEKTRICKEJ ENERGIE VN (22 kV)
- KÁBLOVÉ VEDENIE ELEKTRICKEJ ENERGIE VN (22 kV)
- TS1 / TS 6 — TRANSFORMÁTOROVÁ STANICA
- VODOJEM

FUNKČNÉ REGULATÍVY

- PLOCHY S PREVAHOU BÝVANIA V ROD.DOMOCH
- PLOCHY S PREVAHOU REKREÁCIE
- PLOCHY AGROTURISTIKY
- ZOSUVNÉ ÚZEMIE
- MOST
- I/59 — CESTY I. A II.TRIEDY
- RÝCHLOSTNÁ CESTA R3 VARIANT V1
- RÝCHLOSTNÁ CESTA R3 VARIANT V3

LEGENDA - ZMENY A DOPLNKY č.2

ZMENY (STAV / NÁVRH / VÝHLAD)

- JAVY NA ZRUŠENIE
- ZMENA FUNKCIE
- Z2.1 — ČÍSLO ZMENY

DOPLNKY

- D2.1 — OZNAČENIE DOPLNENÝCH LOKALÍT
- HRANICA SKUTOČNE ZASTAVANÉHO ÚZEMIA
- PLOCHY S PREVAHOU BÝVANIA V ROD.DOMOCH
- PLOCHY S PREVAHOU REKREÁCIE
- PLOCHY S PREVAHOU REKREÁCIE
- PLOCHY S PREVAHOU REKREÁCIE
- PLOCHY DOPRAVNEJ VYBAVENOSTI
- ZOSUVNÉ ÚZEMIE
- OCHRÁNNA HRÁDZA
- IZOPLOCHY RADÓNOVÉHO RIZIKA NÍZKE/STREDNÉ
- VTL PLYNOVOD
- VS 22 — OZNAČENIE VEREJNOPROSPEŠNÝCH STAVIEB

PRVKY RÚSES

- NATURA 2000 - SKUEV0243 RIEKA ORAVA, CHRÁNENÝ AREÁL - RIEKA ORAVA (4. stupeň ochrany)
- NRBk 2 — BIOKORIDOR NADREGIONÁLNEHO VÝZNAMU NRBk2 - RIEKA ORAVA
- RBk — BIOKORIDOR REGIONÁLNEHO VÝZNAMU RBk
  - RBk2 - MINČOL-SOPÚŠKY-ORAVA-HRNČÁRKY
  - RBk3 - MINČOL-SOPÚŠKY-ORAVA
- RBc — BIOCENTRUM REGIONÁLNEHO VÝZNAMU RBc
  - RBC14 - HÁJ-KÝČERA
- GL — GENOFONDOVÁ LOKALITA GL
  - GL48 - BUKOVÉ
- RAMSARSKÁ LOKALITA RIEKA ORAVA A JEJ PRÍTOKY
- MEDZIBRODSKÝ VODOPÁD

LEGENDA

STAV / NÁVRH / VÝHLAD

- HRANICA RIEŠENÉHO ÚZEMIA
- HRANICA KATASTRÁLNEHO ÚZEMIA
- LESNÉ PORASTY
- ORNÁ PÔDA
- TRVALÉ TRÁVNE PORASTY (TTP)
- TTP + NDV
- NELESNÁ DREVINOVÁ VEGETÁCIA (NDV)
- KORIDORY VODNÝCH TOKOV
- NARUŠENÉ PLOCHY

OCHRANA PRÍRODY

STAV / NÁVRH / VÝHLAD

- NATURA 2000 - SKUEV0243 RIEKA ORAVA, CHRÁNENÝ AREÁL - RIEKA ORAVA (4. stupeň ochrany)
- REGIONÁLNE BIOCENTRUM - KÝČERA, ČELO
- NADREGIONÁLNY BIOKORIDOR - RIEKA ORAVA, RAMSARSKÁ LOKALITA - RIEKA ORAVA A JEJ PRÍTOKY (PUCOVSKÝ POTOK)
- REGIONÁLNY BIOKORIDOR - TERESTRICKÝ
- INTERAKČNÝ PRVOK
- INTERAKČNÝ PRVOK

VEREJNOPROSPEŠNÉ STAVBY

- VS 16. VYBUDOVAŤ NAVRHOVANÉ MIESTNE KOMUNIKÁCIE
- VS 17. ROZŠÍRIŤ NAVRHOVANÉ ROZVODY PITNEJ VODY, VYBUDOVAŤ ATS V LOKALITE B
- VS 18. ROZŠÍRIŤ NAVRHOVANÉ ROZVODY SPLAŠKOVEJ KANALIZÁCIE
- VS 19. ROZŠÍRIŤ NAVRHOVANÉ ROZVODY DAŽĎOVEJ KANALIZÁCIE
- VS 20. ROZŠÍRIŤ A ZOKRUHOVAŤ NAVRHOVANÉ ELEKTRICKÉ ROZVODY VN A VYBUDOVAŤ NAVRHOVANÉ TRAFOSTANICE (TS6, TS7, TS8,TS9)
- VS 21. ROZŠÍRIŤ NAVRHOVANÉ ELEKTRICKÉ ROZVODY NN
- VS 22 VYBUDOVAŤ PLYNOVOD

S

SCHÉMA ZÁVÄZNÝCH ČASTÍ ÚPN - O MEDZIBRODIE NAD ORAVOU +ZMENY A DOPLNKY č.1 a č.2

ZMENY A DOPLNKY č.3