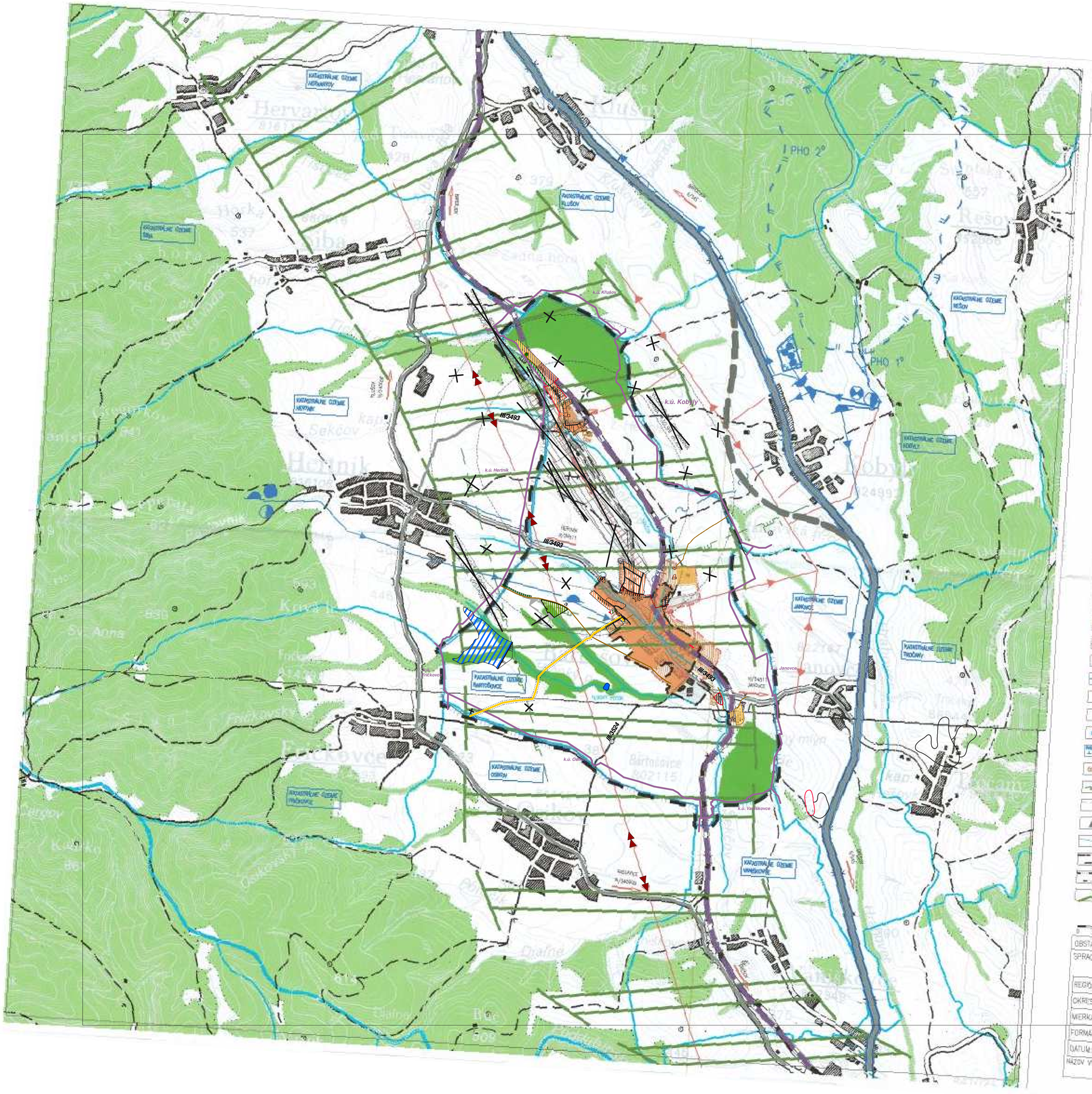

Schvaľovacia doložka - Územný plán obce Bartošovce

Schvaľovací orgán:	Obecné zastupiteľstvo Bartošovce
Číslo uznesenia:	10/2010
Dátum schválenia:	19. 11. 2010
Záväzná časť vyhlásená VZN č.:	2/2010

Starosta obce
Bartošovce
Ing. Štefan Sivák

ZMENY A DOPLNKY č. 1 ÚPN OBCE

BARTOŠOVCE
ÚZEMNÝ PLÁN OBCE

ŠIRŠIE VZŤAHY
M 1 : 25000

LEGENDA - DOPLNENIE

STAV	NÁVRH	VÝHLAD	
			VTL PLYNOVOD
			SVAHOVÉ DEFORMÁCIE
			VODNÁ NÁDRŽ
			VVN EL. VEDENIE 110kV
			RUŠÍ SA

LEGENDA

STAV	NÁVRH	VÝHLAD	
			PLOCHY OBCE OBYTNÉ
			PLOCHY OBCE VÝROBNÉ
			PLOCHY ŠPORTOVÉ A REKREAČNÉ
			LESNÝ POROST
			REGIONÁLNA CESTA II/545 – KAPUŠANY PRI PREŠOVE – BECHEROV
			CESTNÝ OBCHVAT SÍDLA, PRELOŽKA CESTY II/545
			REGIONÁLNE CESTY III. TRIEDY (III/3453OR A III/3451)
			TRAŤ ŽSR 1040 SARIŽ.JAV. – KAPUŠANY pri PREŠOVE
			LETISKO PRE LETECKE PRÁCE V POĽNOHOSPODÁRSTVE HERTNÍK
			EL. VEDENIE 22 kV – VZDUŠNE
			TRAFOSTANICA
			SKUPINOVÝ VODOVOD KOBYLY–KLUŠOV–JANOVCE
			PRAMEŇSKÁ – ZDROJ VODY
			VODOJEM
			ÚPRAVŇA VODY S ČERPADLOM
			PÁSMO HYGIENICKEJ OCHRANY VODNÉHO ZDROJA
			ČISTIAREŇ ODPADOVÝCH VÔD
			PLYNOVOD STL DN 150 PN 0,3MPa
			PODZEMNÝ TELEKOMUNIKAČNÝ PRÍVOD TCEKES 30xN
			SKLÁDKA ODPADOV, KTORÉ NIE SÚ NEBEZPEČNÉ EKOČERGEN
			VODNÝ TOK
			HRANICA ZASTAVANÉHO ÚZEMIA
			HRANICA KATASTRÁLNEHO ÚZEMIA
			REGIONÁLNY BIOKORIDOR RASLAVICE–RICHVALD–KRUŽĽOV – FRIČKA, MIKROVLNK CESTA VTÁKOV

ATELIÉR U R B E K O, s.r.o.

M=1: 25000

NÁZOV ZÁKAZKY: Zmeny a doplnky č. 1 ÚPN OBCE B A R T O Š O V C E			OBSTARÁVATEĽ: OBEC B A R T O Š O V C E
STUPEŇ, KATEGÓRIA: NÁVRH			DÁTUM: 04/2024
OBSAH VÝKRESU: ŠIRŠIE VZŤAHY			MIERKA: 1:25000
HLAVNÝ RIEŠITEĽ: Ing.arch.Vladimír Ligus	SPRACOVATEĽ:	KRESLIL: Kačmaríková Janka	ČÍSLO VÝKRESU: náložka č. 1

OBSTARÁ
SPRACOV
REGIÓN:
OKRES:
MIERKA:
FORMÁT: 6A4
DÁTUM: 10/2010
NÁZOV VÝKRESU :

ŠIRŠIE VZŤAHY

1