ÚZEMNÝ PLÁN OBCE SMIŽANY

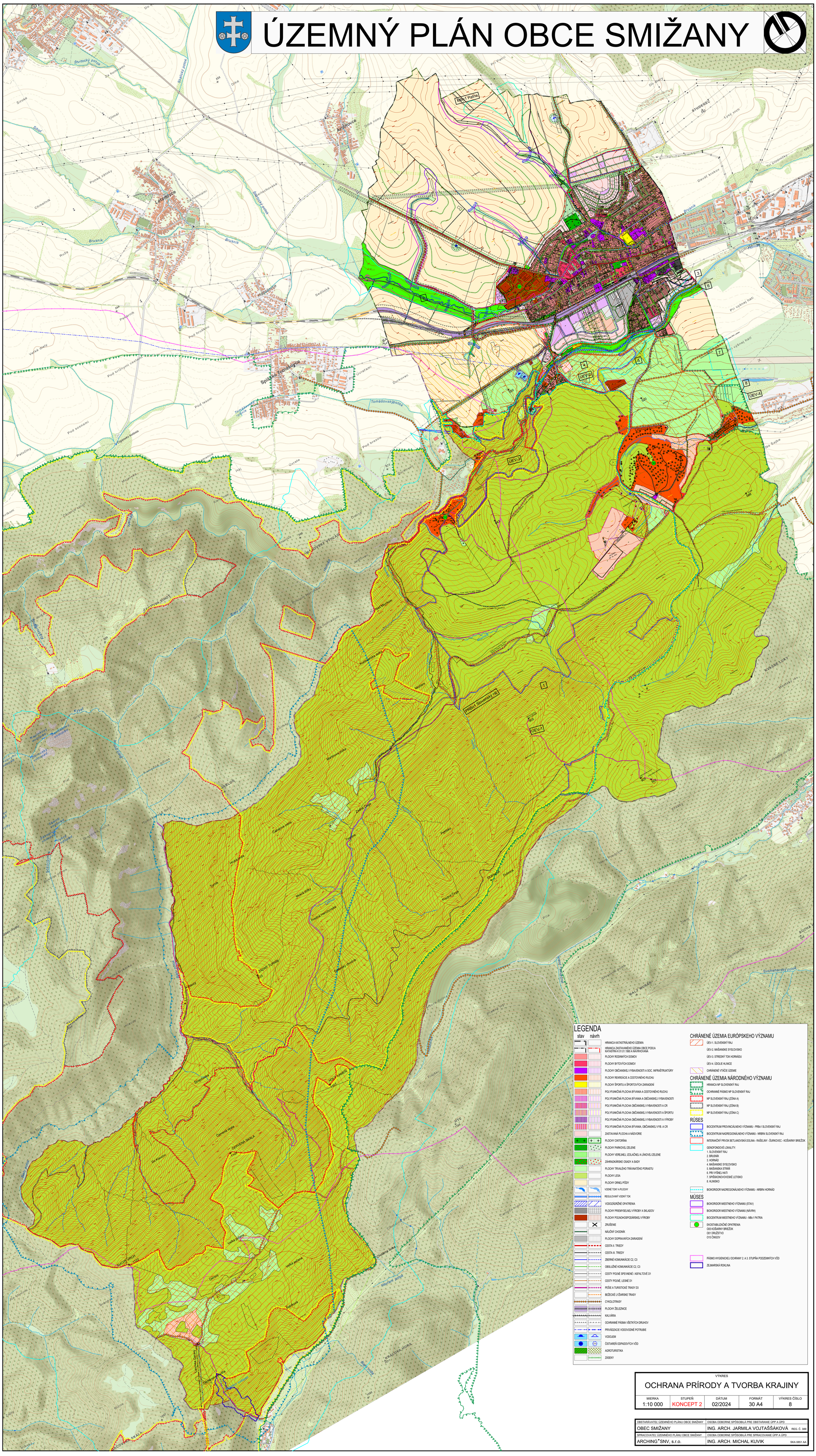

LEGENDA

stav | návrh

- HRANICA KATASTRÁLNEHO ÚZEMIA
- HRANICA ZASTAVANÉHO ÚZEMIA OBCE PODĽA KATASTRA K 01.01.1990 A NAVRHOVANÁ
- PLOCHY RODINNÝCH DOMOV
- PLOCHY BYTOVÝCH DOMOV
- PLOCHY OBČIANSKEJ VYBAVENOSTI A SOC. INFRAŠTRUKTÚRY
- PLOCHY REKREÁCIE A CESTOVNÉHO RUCHU
- PLOCHY ŠPORTU A ŠPORTOVÝCH ZARIADENÍ
- POLYFUNKČNÁ PLOCHA BÝVANIA A CESTOVNÉHO RUCHU
- POLYFUNKČNÁ PLOCHA BÝVANIA A OBČIANSKEJ VYBAVENOSTI
- POLYFUNKČNÁ PLOCHA OBČIANSKEJ VYBAVENOSTI A CR
- POLYFUNKČNÁ PLOCHA OBČIANSKEJ VYBAVENOSTI A ŠPORTU
- POLYFUNKČNÁ PLOCHA OBČIANSKEJ VYBAVENOSTI A VÝROBY
- POLYFUNKČNÁ PLOCHA BÝVANIA, OBČIANSKEJ VYB. A CR
- ZASTAVANÁ PLOCHA A NÁDVORIE
- PLOCHY CINTORÍNA
- PLOCHY PARKOVEJ ZELENE
- PLOCHY VEREJNEJ, IZOLAČNEJ A LÍNIOVEJ ZELENE
- ZÁHRADKÁRSKE OSADY A SADY
- PLOCHY TRVALÉHO TRÁVNATÉHO PORASTU
- PLOCHY LESA
- PLOCHY ORNEJ PÔDY
- VODNÉ TOKY A PLOCHY
- REGULOVANÝ VODNÝ TOK
- VODOZÁDRŽNE OPATRENIA
- PLOCHY PRIEMYSELNEJ VÝROBY A SKLADOV
- PLOCHY POĽNOHOSPODÁRSKEJ VÝROBY
- ZRUŠENIE
- NÁUČNÝ CHODNÍK
- PLOCHY DOPRAVNÝCH ZARIADENÍ
- CESTA II. TRIEDY
- CESTA III. TRIEDY
- ZBERNÉ KOMUNIKÁCIE C2, C3
- OBSLUŽNÉ KOMUNIKÁCIE C2, C3
- CESTY POĽNÉ SPEVNENÉ / ASFALTOVÉ D1
- CESTY POĽNÉ, LESNÉ D1
- PEŠIE A TURISTICKÉ TRASY D3
- BEŽECKÉ LYŽIARSKE TRASY
- CYKLOTRASY
- PLOCHY ŽELEZNICE
- KALVÁRIA
- OCHRANNÉ PÁSMA VŠETKÝCH DRUHOV
- PRIVÁDZACIE VODOVODNÉ POTRUBIE
- VODOJEM
- ČISTIAREŇ ODPADOVÝCH VÔD
- AGROTURISTIKA
- ZÁSEKY

CHRÁNENÉ ÚZEMIA EURÓPSKEHO VÝZNAMU

- ÚEV-1. SLOVENSKÝ RAJ
- ÚEV-2. MAŠIANSKE SYSĽOVISKO
- ÚEV-3. STREDNÝ TOK HORNÁDU
- ÚEV-4. ÚDOLIE HLINICE
- CHRÁNENÉ VTÁČIE ÚZEMIE

CHRÁNENÉ ÚZEMIA NÁRODNÉHO VÝZNAMU

- HRANICA NP SLOVENSKÝ RAJ
- OCHRANNÉ PÁSMO NP SLOVENSKÝ RAJ
- NP SLOVENSKÝ RAJ (ZÓNA A)
- NP SLOVENSKÝ RAJ (ZÓNA B)
- NP SLOVENSKÝ RAJ (ZÓNA C)

RÚSES

- BIOCENTRUM PROVINCIÁLNEHO VÝZNAMU - PRBc1 SLOVENSKÝ RAJ
- BIOCENTRUM NADREGIONÁLNEHO VÝZNAMU - NRBR4 SLOVENSKÝ RAJ
- INTERAKČNÝ PRVOK BETLANOVSKÁ DOLINA - RAŠELINY - ĎURKOVEC - KOŠIARNY BRIEŽOK
- GENOFONDOVÉ LOKALITY:
  1. SLOVENSKÝ RAJ
  2. BRUSNÍK
  3. HORNÁD
  4. MAŠIANSKE SYSĽOVISKO
  5. MAŠIANSKA STRÁŇ
  6. PRI VYŠNEJ HATI
  7. SPIŠSKONOVOVESKÉ LETISKO
  8. HLINISKO
- BIOKORIDOR NADREGIONÁLNEHO VÝZNAMU - NRBR4 HORNÁD

MÚSES

- BIOKORIDOR MIESTNEHO VÝZNAMU (STAV)
- BIOKORIDOR MIESTNEHO VÝZNAMU (NÁVRH)
- BIOCENTRUM MIESTNEHO VÝZNAMU - MBc1 PATRIA
- EKOSTABILIZAČNÉ OPATRENIA
  005 KOŠIARNY BRIEŽOK
  001 DRUŽSTVO
  015 ČINGOV
- PÁSMO HYGIENICKEJ OCHRANY 2. A 3. STUPŇA PODZEMNÝCH VÔD
- ZEJMARSKÁ ROKLINA

VÝKRES

OCHRANA PRÍRODY A TVORBA KRAJINY

MIERKA	STUPEŇ	DÁTUM	FORMÁT	VÝKRES ČÍSLO
1:10 000	KONCEPT 2	02/2024	30 A4	8

OBSTARÁVATEĽ ÚZEMNÉHO PLÁNU OBCE SMIŽANY	OSOBA ODBORNE SPÔSOBILÁ PRE OBSTARANIE ÚPP A ÚPD
OBEC SMIŽANY	ING. ARCH. JARMILA VOJTAŠŠÁKOVÁ REG. Č. 389
SPRACOVATEĽ ÚZEMNÉHO PLÁNU OBCE SMIŽANY	OSOBA ODBORNE SPÔSOBILÁ PRE SPRACOVANIE ÚPP A ÚPD
ARCHING*SNV, s.r.o.	ING. ARCH. MICHAL KUVIK SKA 0851 AA