MESTO STUPAVA

ÚZEMNÝ PLÁN MESTA - NÁVRH RIEŠENIA

december 2023

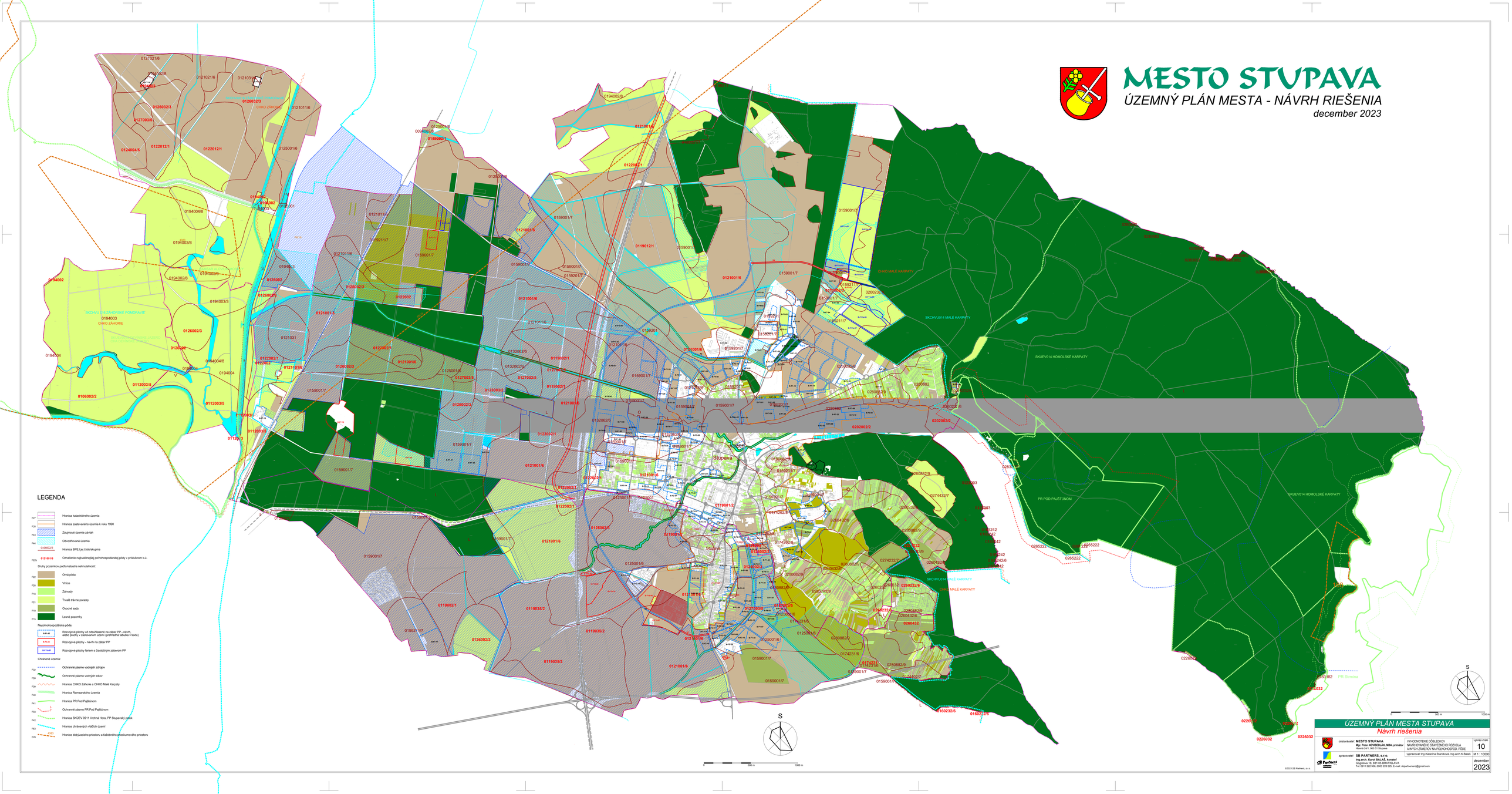

ÚZEMNÝ PLÁN MESTA STUPAVA

Návrh riešenia

obstarávateľ: **MESTO STUPAVA** Mgr. Peter NOVISEDLÁK, MBA, primátor Hlavná 24/1, 900 31 Stupava	VYHOTOVENIE DÔSLEDKOV NÁVRHOVÉHO STAVEBNÉHO ROZVOJA A INÝCH ZÁMEROV NA POĽNOHOSPOD. PÔDE	výkres číslo 10
spracovateľ: **SB PARTNERS, s.r.o.** Ing.arch. Karol BALAŠ, konateľ Gogoľova 18, 831 05 BRATISLAVA Tel: 0911 222 906, 0903 228 525, E-mail: sbpartnerseu@gmail.com	vypracoval: Ing.Katarína Stankovská, Ing.arch.K.Balaš	M 1 : 10000
		december 2023

©2023 SB Partners, s.r.o.