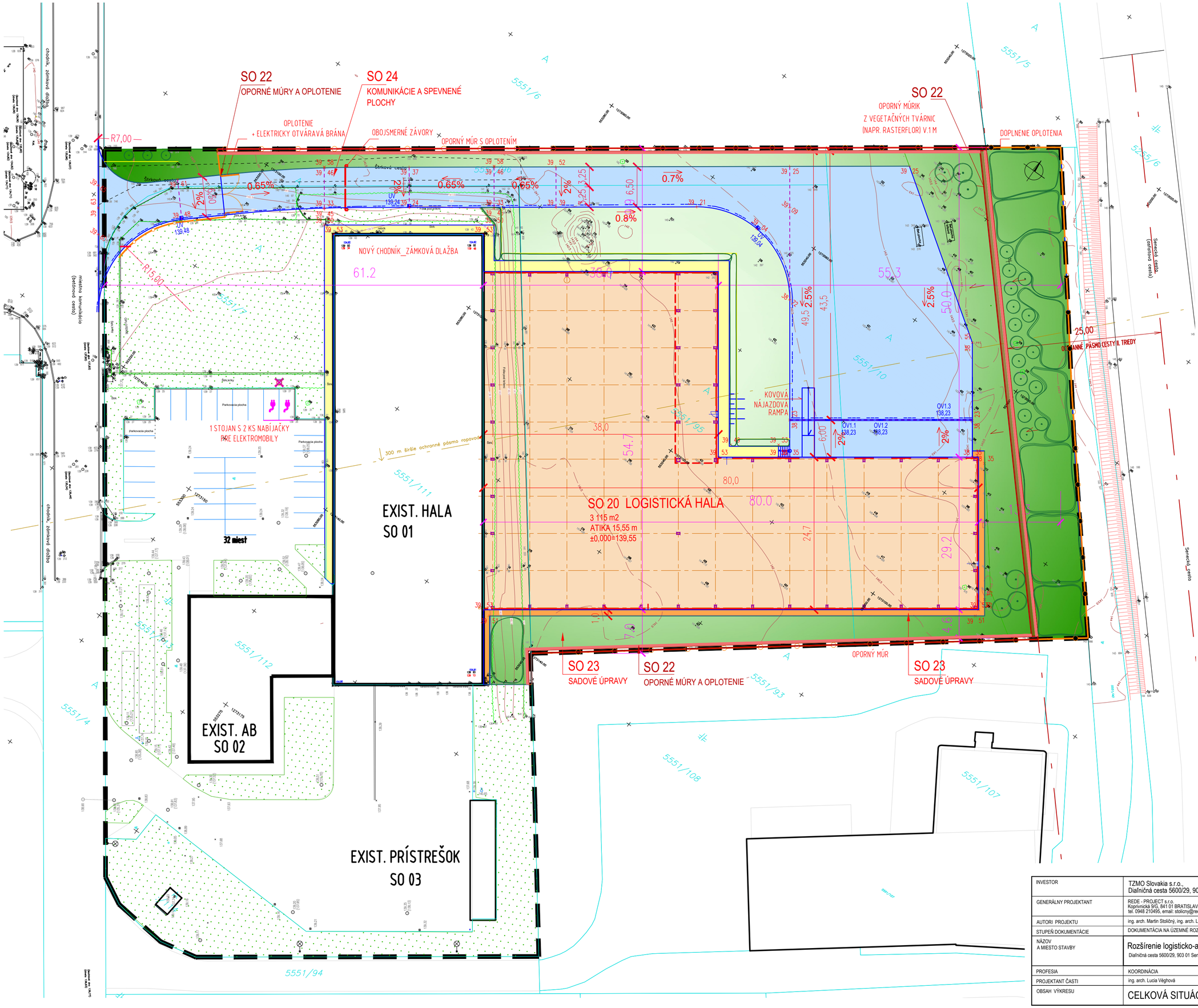

LEGENDA JESTVUJ. OBJEKTOV A SIETÍ

- hranice parciel registra C KN
- podrobný bod
- nadmorská výška podrobného bodu
- nadmorská výška sokla pri teréne
- nadmorská výška spodku oplechovania fasády
- nadmorská výška atiky
- ihličnatý strom
- krík
- krík zameraný obvodom
- dopravná značka
- stĺp, stožiar
- priehradový stožiar
- hydrant nadzemný
- uzáver
- uzáver vody
- uzáver plynu
- vpusť
- svietidlo na stožiari
- rozdeľovacia skriňa
- rozdeľovacia skriňa malá
- šachta bez rozlíšenia
- kanalizačná šachta
- orná pôda
- vinica
- trávnik
- cesta + komunikácia
- ostatná plocha
- budova murovaná
- vstup , dvere
- kovový plot
- murovaný plot
- stromy, kríky zamerané obvodom
- stav katastra C–KN
- zameraný stav
- zameraný sokel haly

LEGENDA NÁVRH OBJEKTOV A SIETÍ

- HRANICA POZEMKU INVESTORA
- ZREALIZOVANÉ OBJEKTY
- NAVRHOVANÉ OBJEKTY
- NAVRHOVANÉ EXTER. OPORNÉ KONŠTRUKCIE
- ZREALIZOVANÉ SPEVNENÉ PLOCHY A KOMUNIKÁCIE
- NAVRH. SPEV. PLOCHY A KOMUNIKÁCIE_CEMENTOBETÓN
- NAVRH. CHODNÍK_BETÓN. DLAŽBA HR.0,06 M
- ŠTRKOVÁ PLOCHA
- JESTVUJÚCE PLOCHY SO ZELEŇOU
- NAVRHOVANÉ PLOCHY SO ZELEŇOU
- NAVRHOVANÉ OPLOTENIE PANELOVÉ
- NAVRH. IHLIČNATÉ KRY
- NAVRH. POPÍNAVÉ RASTLINY
- NAVRH. SKUPINY KROV/ PODOPOKRYVNÉ KRY

OBJEKTOVÁ SKLADBA:

E1_STAVEBNÉ A INŽINIERSKE OBJEKTY

SO 01	LOGISTICKÁ HALA
SO 21	HTÚ_PRÍPRAVA ÚZEMIA
SO 22	OPORNÉ MÚRY A OPLOTENIE
SO 23	SADOVÉ ÚPRAVY
SO 24	KOMUNIKÁCIE A SPEVNENÉ PLOCHY
SO 25	AREÁLOVÝ POŽIARNY VODOVOD
SO 26	AREÁLOVÉ ROZVODY SPLAŠKOVEJ KANALIZÁCIE
SO 27	AREÁLOVÉ ROZVODY DAŽĎOVEJ KANALIZÁCIE, RETENCIA, VSAKOVANIE
SO 28	AREÁLOVÉ ROZVODY DAŽĎOVEJ KANALIZÁCIE CEZ ORL
SO 29	AREÁLOVÉ ROZVODY NN, SLABOPRÚDU A OSVETLENIA AREÁLU

BILANCIE:

PARCELY 5551/7, 5551/10, 5551/95, 5551/96, 5551/111, 5551/112, 5551/113, 5551/114 — 15 994 m2 (100 %)

OBJEKTY	5 443 m2 (34 %)
JESTVUJÚCE	2 328 m2
NAVRHOVANÉ	3 115 m2
SPEVNENÉ PLOCHY	4 955 m2 (31 %)
JESTVUJÚCE	2 676 m2
NAVRHOVANÉ V AREÁLI	2 279 m2
NAVRH. MIMO AREÁLU	22 m2
ZELEŇ	5 596 m2 (35 %)
ZELEŇ JESTVUJÚCA	2 640 m2
ZELEŇ NAVRHOVANÁ	2 956 m2

PRÍLOHA Č. 3

±0,000=139,55 m n.m.

INVESTOR	TZMO Slovakia s.r.o., Diaľničná cesta 5600/29, 903 01 Senec		
GENERÁLNY PROJEKTANT	REDE - PROJECT s.r.o. Koprivnická 9/G, 841 01 BRATISLAVA tel: 0948 210495, email: stolicny@rede.sk		
AUTORI PROJEKTU	ing. arch. Martin Stoličný, ing. arch. Lucia Véghová		
STUPEŇ DOKUMENTÁCIE	DOKUMENTÁCIA NA ÚZEMNÉ ROZHODNUTIE (DUR)		
NÁZOV A MIESTO STAVBY	Rozšírenie logisticko-administratívneho areálu TZMO Slovakia Diaľničná cesta 5600/29, 903 01 Senec		
PROFESIA	KOORDINÁCIA	DÁTUM	02/2024
PROJEKTANT ČASTI	ing. arch. Lucia Véghová	FORMÁTY	6xA4
OBSAH VÝKRESU	CELKOVÁ SITUÁCIA STAVBY	MIERKA	1:400
		VÝKRES	C2