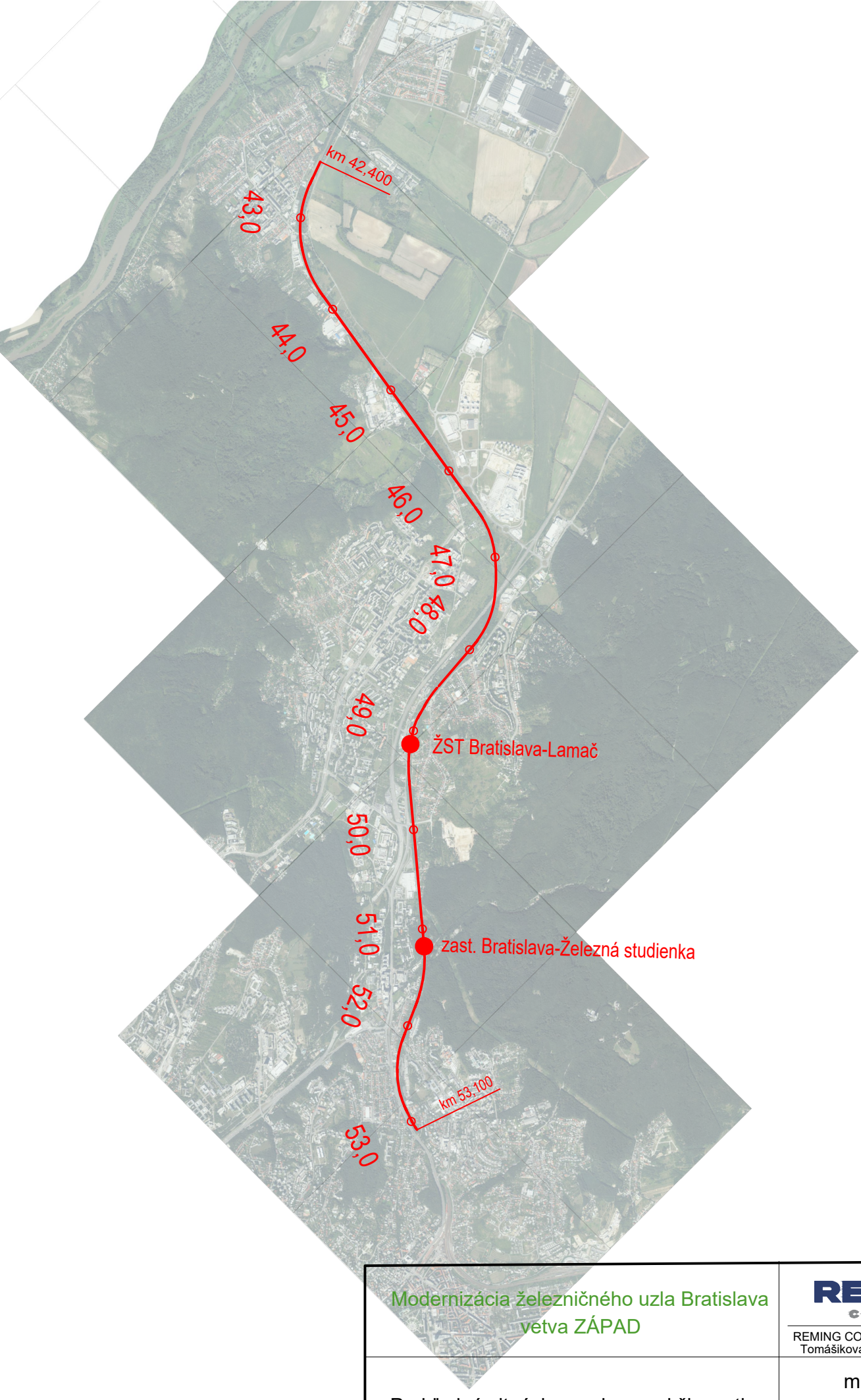

Modernizácia železničného uzla Bratislava vetva ZÁPAD	REMING CONSULT REMING CONSULT, a.s., Lakeside 02 Tomášikova 64A, 831 03 Bratislava
Prehľadná situácia navrhovanej činnosti	marec 2024 M 1:50 000