**EXISTUJÚCE ZARIADENIA OBČIANSKEJ VYBAVENOSTI, VÝROBY A SKLADOV**

1 - OBECNÝ ÚRAD, MŠ, 2 - POTRAVINY, 3 - FEGAS (PREDAJ VÍNA), 4 - ATIP PLAST (POTREBY PRE VINÁROV, 5 - PROMUSAS, A) SUMA AMBULANCIA, 7 - LEKÁREŇ, 8 - ZDRAVOTNÉ STREDISKO, 9 - ČERPACIA STANICA POHONNÝCH LÁTOK AVANTI, 10 - OBCHOD, DROGÉRIA, 11 - CHARITATÍVNY DOM, 12 - RÍMSKO-KATOLÍCKY KOSTOL SV. IMRICHA, 13 - HASIČSKÁ ZBROJNICA, 14 - RIM.-KAT. FARSKÝ ÚRAD, 15 - ZŠ A MŠ, 16 - AMFITEÁTER, 17 - KOZMETIKA, 18 - SERVISE ELEKTRONIKY, 19 - LETNÉ KÚPALISKO, 20 - ZŠ, 21 - POŠTA, 22 - REŠTAURÁCIA, 23 - NÁKUPNÉ STREDISKO, 24 - REMESELNÍCKE POTREBY, 25 - HOLIČSTVO, KADERNÍCTVO, 26 - KLAMPIARSKE A POKRÝVAČSKE PRÁCE, 27 - POPRAVOVŇA [illegible] TOMÁŠOVSKÉ, 28 - OBČERSTVENIE, 29 - DOM SMÚTKU, 30 - PENZIÓN "EMA", 31 - [illegible] VENIE, 32 - CALÚNNÍCTVO "ALMA-ALMA", 33 - SKLENÁRSTVO, 34 - GARÁŽE SAD, 35 - STAVEBNINY, 36 - PEKÁREŇ, 37 - FISA (VÝROBA A PREDAJ SÁUN), 38 - KOVOPLET (VÝROBA ZÁBRADLIA), 39 - FROTETIKA, 40 - VIDEOPOŽIČOVŇA, 41 - PREDAJ A PORIADKA ZÁMKOVEJ DLAŽBY, 42 - POTRAVINY, 43 - POTRAVINY, 44 - KLUBOVÉ PRIESTORY, 45 - FUGGERIOV DOM (VÝNOTEKA A REŠTAURÁCIA), 46 - MASIAR A POTRAVINY, 47 - KVETINÁRSTVO, 48 - CUKRÁREŇ A OBČERSTVENIE, 49 - ŠPORTOVÝ AREÁL, 50 - PREDAJ VÍNA (SOLDÁN), 51 - [illegible] PONÍCTVO, 52 - AGROVIN a.s., MOBILITA SERVIS, PEMWOOD SERVIS, 53 - ŽIDOVSKÝ CINTORÍN, 54 - HYDINA [illegible] a.s., 55 - RYBOLOVNÉ ZARIADENIE - SLOVENSKÝ RYBÁRSKY ZVÄZ, 56 - VÝSKUMNÝ ÚSTAV ŽIVOČÍŠNEJ VÝROBY - [illegible]

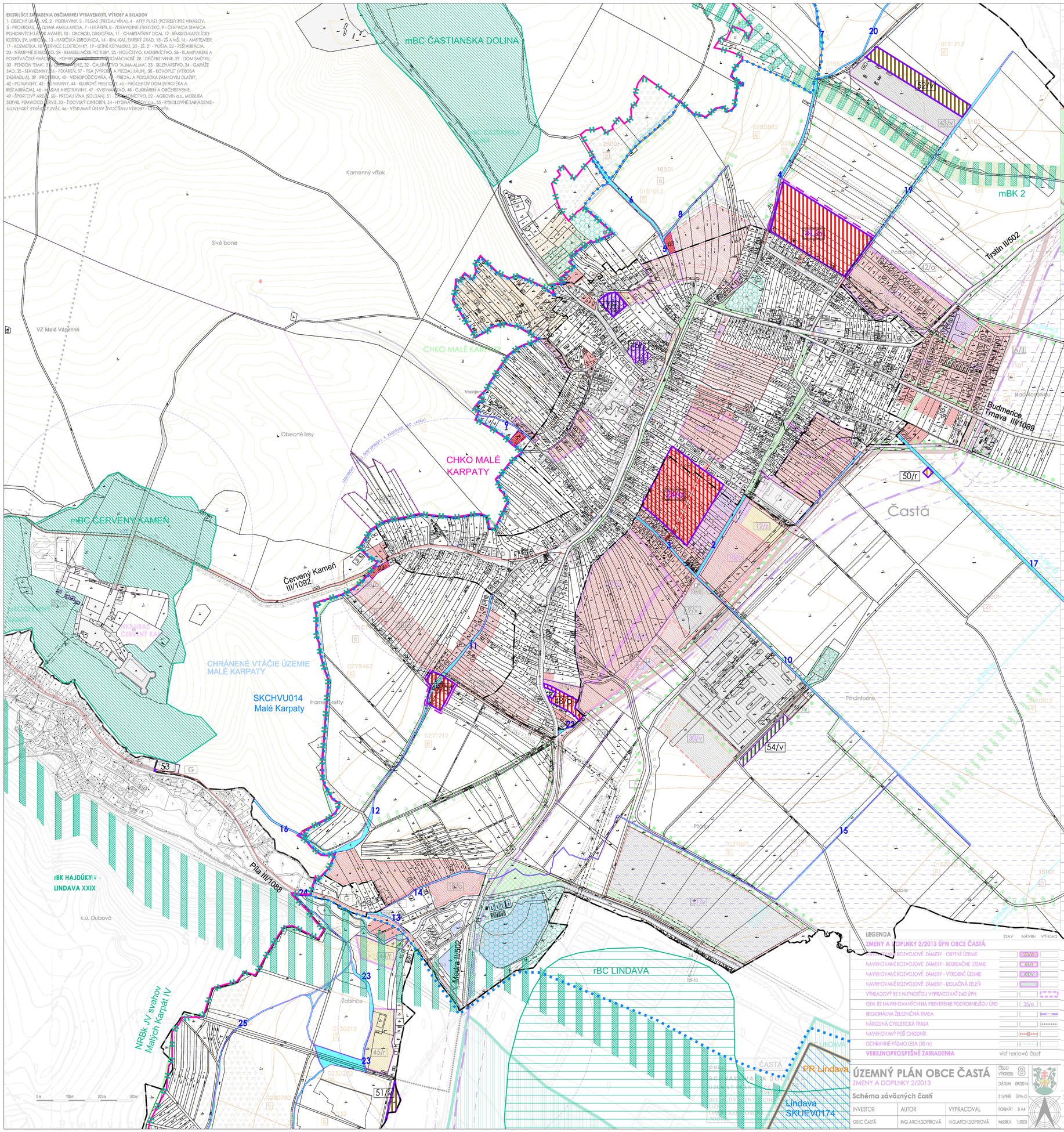


| ÚZEMNÝ PLÁN OBCE ČASTÁ | | | ČÍSLO VÝKRESU 8 |
|---|---|---|---|
| ZMENY A DOPLNKY 2/2013 | | | DÁTUM 09/2014 |
| Schéma záväzných častí | | | STUPEŇ ÚPN-O |
| INVESTOR | AUTOR | VYPRACOVAL | FORMÁT 8 A4 |
| OBEC ČASTÁ | ING.ARCH.SOPIROVÁ | ING.ARCH.SOPIROVÁ | MIERKA 1:5000 |

| ÚZEMNÝ PLÁN OBCE ČASTÁ | | | ČÍSLO VÝKRESU 8 |
|---|---|---|---|
| | | | DÁTUM 1/2006 |
| Schéma záväzných častí | | | STUPEŇ ÚPN-O |
| INVESTOR | AUTOR | VYPRACOVAL | FORMÁT 8 A4 |
| OBEC ČASTÁ | ING.ARCH.SOPIROVÁ | ING.ARCH.SOPIROVÁ | MIERKA 1:5000 |

| ÚZEMNÝ PLÁN OBCE ČASTÁ | | | ČÍSLO VÝKRESU 8 |
|---|---|---|---|
| ZMENY A DOPLNKY 3/2024 | | | DÁTUM 3/2024 |
| Schéma záväzných častí | | | STUPEŇ ÚPN-O |
| INVESTOR | AUTOR | VYPRACOVAL | FORMÁT 8 A4 |
| OBEC ČASTÁ | ING.ARCH.SOPIROVÁ | ING.ARCH.SOPIROVÁ | MIERKA 1:5000 |