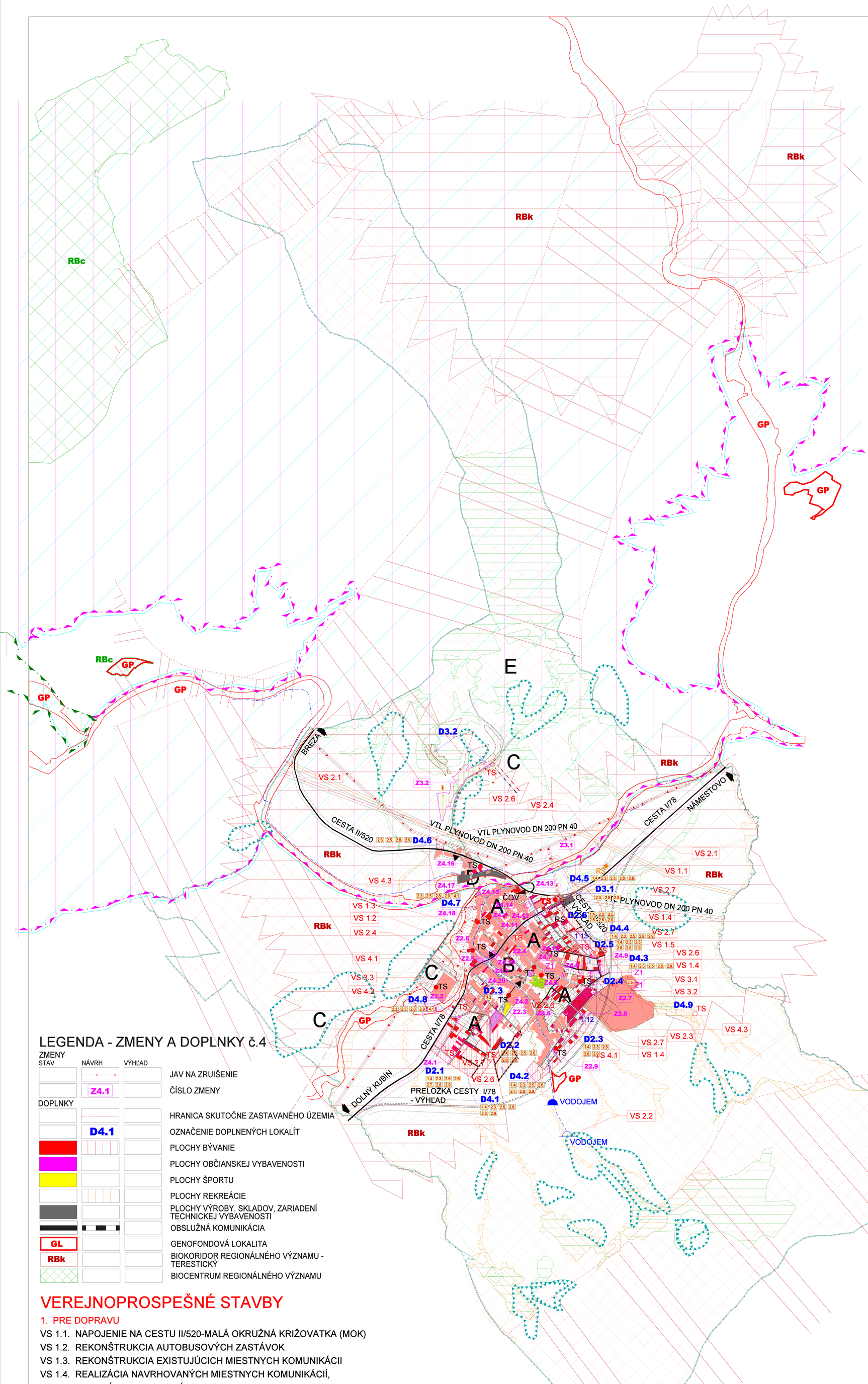

LEGENDA

- HRANICA KATASTRA OBCE
- SÚČASNÁ HRANICA INTRAVILANU
- NAVRHOVANÁ HRANICA INTRAVILANU
- HRANICA OCHRANNÝCH PÁSIEM VŠETKÝCH DRUHOV
- A FUNKČNÉ ZÓNY - REGULATÍVY
- CINTORÍN
- ZASTÁVKY AUTOBUSU
- CESTA I/78, II/520
- PRELOŽKA CESTY I/78, CESTA II/520 - VÝHĽAD
- VS 2.1. VEREJNOPROSPEŠNÉ STAVBY
- VN 22kV VEDENIE
- TS TRAFOSTANICE SÚČASNÉ A NAVRHOVANÉ
- VTL PLYNOVOD
- RS REGULAČNÁ STANICA PLYNU
- ORAVSKÝ SKUPINOVÝ VODOVOD (OVS) NAVRHOVANÝ
- VODOJEM SÚČASNÝ A NAVRHOVANÝ
- KANALIZAČNÝ ZBERAČ
- DIAĽKOVÉ KÁBLE
- CHRÁNENÉ VTÁČIE ÚZEMIE SKCHVU 008 (CHKO) HORNÁ ORAVA
- HRANICA CHKO HORNÁ ORAVA - ZÓNA C
- HRANICA CHKO HORNÁ ORAVA - ZÓNA D
- BIOKORIDOR NADREGIONÁLNEHO VÝZNAMU - PODBESKYDSKÁ VRCHOVINA
- BIOKORIDOR REGIONÁLNEHO VÝZNAMU - BIELA ORAVA
- BIOKORIDOR MIESTNEHO VÝZNAMU
- INTERAKČNÝ PRVOK
- ZAHRADKÁRSKA OSADA

LEGENDA - ZMENY A DOPLNKY č.1

ZMENY
VYMEDZUJÚCE JAVY

STAV	NÁVRH	VÝHĽAD	
			HRANICA ZASTAVANÉHO ÚZEMIA OBCE K 1.1.1990 - ZMENA LEGENDY ÚPN - O
			HRANICA SKUTOČNE ZASTAVANÉHO ÚZEMIA - ZMENA LEGENDY ÚPN - O
			VZDUŠNÉ VEDENIE ELEKTRICKEJ ENERGIE VN PELOŽIŤ - Z1
			JAV NA ZRUŠENIE

ENERGETIKA

			KÁBLOVÉ VEDENIE ELEKTRICKEJ ENERGIE VN(22kV) - Z1

DOPLNKY
VYMEDZUJÚCE JAVY

			HRANICA SKUTOČNE ZASTAVANÉHO ÚZEMIA
	1.12		OZNAČENIE DOPLNENÝCH LOKALÍT V REGULOVANÝCH PRIESTOROV
	VS 1.1.		OZNAČENIE VEREJNOPROSPEŠNÝCH STAVIEB

FUNKČNÉ REGULATÍVY

			PLOCHY S PREVAHOU BÝVANIA V RODINNÝCH DOMOCH

ENERGETIKA

	TS		TRANSFORMÁTOROVÁ STANICA

LEGENDA - ZMENY A DOPLNKY č.3

ZMENY

STAV	NÁVRH	VÝHĽAD	
			JAV NA ZRUIŠENIE
			ZMENA FUNKCIE
	Z3.1		ČÍSLO ZMENY

DOPLNKY

			HRANICA SKUTOČNE ZASTAVANÉHO ÚZEMIA
	TS		POSILNIŤ TRANSFORMÁTOROVÚ STANICU
	D3.1		OZNAČENIE DOPLNENÝCH LOKALÍT V REGULOVANÝCH PRIESTOROCH
			PLOCHY VÝROBY, SKLADOV, ZARIADENÍ TECHNICKEJ VYBAVENOSTI
			PLOCHY REKREÁCIE A CR
			PLOCHY ŠPORTU
			ALÚVIUM BIELEJ ORAVY A HRUŠTINKY
GL			GENOFONDOVÉ PLOCHY

LEGENDA - ZMENY A DOPLNKY č.4

ZMENY

STAV	NÁVRH	VÝHĽAD	
			JAV NA ZRUIŠENIE
	Z4.1		ČÍSLO ZMENY

DOPLNKY

			HRANICA SKUTOČNE ZASTAVANÉHO ÚZEMIA
	D4.1		OZNAČENIE DOPLNENÝCH LOKALÍT
			PLOCHY BÝVANIE
			PLOCHY OBČIANSKEJ VYBAVENOSTI
			PLOCHY ŠPORTU
			PLOCHY REKREÁCIE
			PLOCHY VÝROBY, SKLADOV, ZARIADENÍ TECHNICKEJ VYBAVENOSTI
			OBSLUŽNÁ KOMUNIKÁCIA
GL			GENOFONDOVÁ LOKALITA
RBk			BIOKORIDOR REGIONÁLNEHO VÝZNAMU - TERESTICKÝ
			BIOCENTRUM REGIONÁLNEHO VÝZNAMU

REGULATÍVY FUNKČNÉHO USPORIADANIA RIEŠENÉHO ÚZEMIA ČASTI OBCE V ČLENENÍ NA :

A - OBYTNÁ ZÓNA
B - ZMIEŠANÁ ZÓNA
C - REKREAČNÁ ZÓNA
D - ZÓNA VÝROBY
E - ZÓNA OCHRANY PRÍRODY

LEGENDA - ZMENY A DOPLNKY č.2

ZMENY

STAV	NÁVRH	VÝHĽAD	
			JAV NA ZRUIŠENIE
			ZMENA FUNKCIE
	Z2.8		ČÍSLO ZMENY

DOPLNKY

			HRANICA SKUTOČNE ZASTAVANÉHO ÚZEMIA
	TS		TRANSFORMÁTOROVÁ STANICA
	D2.1		OZNAČENIE DOPLNENÝCH LOKALÍT V REGULOVANÝCH PRIESTOROCH
			PLOCHY BÝVANIA V RODINNÝCH DOMOCH
			PLOCHY VÝROBY, SKLADOV, ZARIADENÍ TECHNICKEJ VYBAVENOSTI
			PLOCHY OBČIANSKEJ VYBAVENOSTI
			PLOCHY DOPRAVNEJ VYBAVENOSTI
			REKONŠTRUKCIA EXISTUJÚCEJ KRIŽOVATKY
			CESTA I.TRIEDY
			VTL PLYNOVOD
	RS		REGULAČNÁ STANICA PLYNU
			HRANICA OCHRANNÝCH PÁSIEM VŠETKÝCH DRUHOV
			IZOPLOCHY RADÓNOVÉHO RIZIKA - NÍZKE
			IZOPLOCHY RADÓNOVÉHO RIZIKA - STREDNÉ
			SVAHOVÉ DEFORMÁCIE - ZOSUVY

VEREJNOPROSPEŠNÉ STAVBY

1. PRE DOPRAVU

VS 1.1. NAPOJENIE NA CESTU II/520-MALÁ OKRUŽNÁ KRIŽOVATKA (MOK)
VS 1.2. REKONŠTRUKCIA AUTOBUSOVÝCH ZASTÁVOK
VS 1.3. REKONŠTRUKCIA EXISTUJÚCICH MIESTNYCH KOMUNIKÁCII
VS 1.4. REALIZÁCIA NAVRHOVANÝCH MIESTNYCH KOMUNIKÁCIÍ, CHODNÍKOV A PARKOVÍSK

2. PRE TECHNICKÚ VYBAVENOSŤ

VS 2.1. REALIZÁCIA OVS-ORAVSKÝ SKUPINOVÝ VODOVOD
VS 2.2. REALIZÁCIA VODOJEMU 2x150 M3
VS 2.3. ROZŠÍRENIE MIESTNYCH ROZVODOV VODY
VS 2.4. REALIZÁCIA KANALIZAČNÉHO SKUPINOVÉHO ZBERAČA
VS 2.5. ROZŠÍRENIE MIESTNYCH ROZVODOV SPLAŠKOVEJ KANALIZÁCIE
VS 2.6. ROZŠÍRENIE ELEKTRICKÝCH ROZVODOV VN
VS 2.7. VYBUDOVANIE 3 NOVÝCH TRANSFORMÁTOROVÝCH STANÍC (TS)
TS - RP 01 TS - RP 1.13
TS - RP 14
TS - RP 23
VS 2.8. ROZŠÍRENIE ELEKTRICKÝCH ROZVODOV NN
VS 2.9. VYBUDOVANIE ROZVODOV PLYNU

3. PRE OBČIANSKU VYBAVENOSŤ

VS 3.1. DOBUDOVANIE CENTRÁLNEJ ZÓNY PRI OBECNOM ÚRADE
VS 3.2. ROZŠÍRENIE CINTORÍNU
VS 3.3. DOBUDOVANIE ŠPORTOVÉHO AREÁLU PRI IHRISKU
VS 3.4. DOBUDOVANIE ŠPORTOVÉHO AREÁLU PRI ZŠ

4. PRE VEREJNÚ ZELEŇ

VS 4.1. DOPLNIŤ A UDRŽIAVAŤ BREHOVÉ PORASTY VODNÝCH TOKOV
VS 4.2. REALIZÁCIA A ÚDRŽBA PARKOVEJ ZELENE V STREDE OBCE
VS 4.3. REALIZÁCIA IZOLAČNEJ ZELENE OKOLO POĽNOHOSPODÁRSKEHO DRUŽSTVA,NAVRHOVANÝCH VÝROBNÝCH AREÁLOV A CINTORÍNOV

VEREJNOPROSPEŠNÉ STAVBY

1. PRE DOPRAVU

VS 1.4. REALIZÁCIA NAVRHOVANÝCH MIESTNYCH KOMUNIKÁCIÍ, CHODNÍKOV A PARKOVÍSK

2. PRE TECHNICKÚ VYBAVENOSŤ

VS 2.3. ROZŠÍRENIE MIESTNYCH ROZVODOV VODY
VS 2.5. ROZŠÍRENIE MIESTNYCH ROZVODOV SPLAŠKOVEJ KANALIZÁCIE
VS 2.6. ROZŠÍRENIE ELEKTRICKÝCH ROZVODOV VN A PRELOŽKY ELEKTRICKÝCH ROZVODOV VN
VS 2.7. VYBUDOVANIE NOVEJ TRANSFORMÁTOROVEJ STANICE TS18 - RP 16 (D2.1)
VS 2.8. ROZŠÍRENIE ELEKTRICKÝCH ROZVODOV NN
VS 2.9. VYBUDOVANIE ROZVODOV PLYNU

VEREJNOPROSPEŠNÉ STAVBY

1. PRE DOPRAVU

VS 1.4. REALIZÁCIA NAVRHOVANÝCH MIESTNYCH KOMUNIKÁCIÍ, CHODNÍKOV A PARKOVÍSK

2. PRE TECHNICKÚ VYBAVENOSŤ

VS 2.3. ROZŠÍRENIE MIESTNYCH ROZVODOV VODY
VS 2.5. ROZŠÍRENIE MIESTNYCH ROZVODOV SPLAŠKOVEJ KANALIZÁCIE
VS 2.6. ROZŠÍRENIE ELEKTRICKÝCH ROZVODOV VN
VS 2.7. VYBUDOVANIE 2 NOVÝCH TRANSFORMÁTOROVÝCH STANIC TS19 - (D4.2,) TS20 - (D4.9)
VS 2.8. ROZŠÍRENIE ELEKTRICKÝCH ROZVODOV NN
VS 2.9. VYBUDOVANIE ROZVODOV PLYNU

4. PRE VEREJNÚ ZELEŇ

VS 4.1. DOPLNIŤ A UDRŽIAVAŤ BREHOVÉ PORASTY VODNÝCH TOKOV

SCHÉMA ZÁVÄZNÝCH ČASTÍ
ÚPN - O LOKCA + ZMENY A DOPLNKY č.1, č.2 a č.3
ZMENY A DOPLNKY č.4