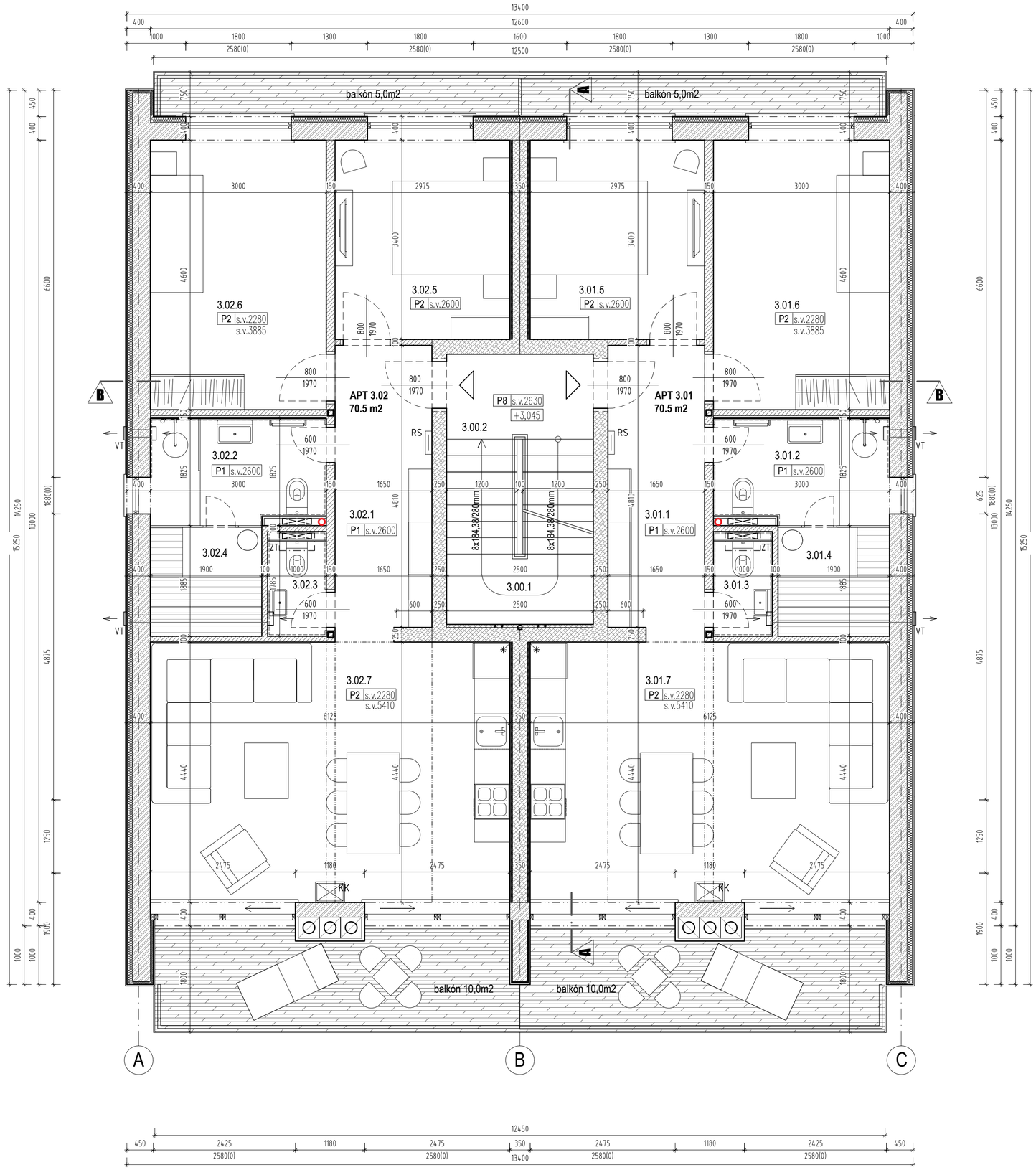

POR.Č.	MIESTNOSŤ	PLOCHA /m2/	PODLAHA	STENY	STROPY
SPOLOČNÉ PRIESTORY - VCHOD, ČASŤ A, B		OBJEKT B			
3.00.1	CHODBA	3,75	TKANÝ VYNIL +SYST. SOKLÍK 100mm	ŠTUKOVÁ OMIETKA+MALBA	ŠTUKOVÁ OMIETKA+MALBA
3.00.2	SCHODISKO	7,90	TKANÝ VYNIL +SYST. SOKLÍK 100mm	ŠTUKOVÁ OMIETKA+MALBA	ŠTUKOVÁ OMIETKA+MALBA
APARTMÁN 3.01 (3-IZBOVÝ) 3. POSCHODIE		OBJEKT B			
3.01.1	ZÁDVERIE/CHODBA	8,45	KERAMICKÁ DLAŽBA +KER. SOKLÍK 100mm	ŠTUKOVÁ OMIETKA+MALBA	ŠTUKOVÁ OMIETKA+MALBA
3.01.2	KÚPEĽŇA	5,45	KERAMICKÁ DLAŽBA	KERAMICKÝ OBKLAD,V=2,40m	ŠTUKOVÁ OMIETKA+MALBA
3.01.3	WC	1,80	KERAMICKÁ DLAŽBA +KER. SOKLÍK 100mm	ŠTUKOVÁ OMIETKA+MALBA	ŠTUKOVÁ OMIETKA+MALBA
3.01.4	SAUNA	3,5	KERAMICKÁ DLAŽBA +KER. SOKLÍK 100mm	ŠTUKOVÁ OMIETKA+MALBA	ŠTUKOVÁ OMIETKA+MALBA
3.01.5	SPÁLŇA	10,30	TKANÝ VYNIL +SYST. SOKLÍK 100mm	ŠTUKOVÁ OMIETKA+MALBA	ŠTUKOVÁ OMIETKA+MALBA
3.01.6	IZBA	13,80	TKANÝ VYNIL +SYST. SOKLÍK 100mm	ŠTUKOVÁ OMIETKA+MALBA	ŠTUKOVÁ OMIETKA+MALBA
3.01.7	OBÝVACIA IZBA/KUCHYŇA	27,20	TKANÝ VYNIL +SYST. SOKLÍK 100mm	ŠTUKOVÁ OMIETKA+MALBA	ŠTUKOVÁ OMIETKA+MALBA
UŽITKOVÁ PLOCHA		70,50 m^2	BALKÓNY	15,00 m^2	
APARTMÁN 3.02 (3-IZBOVÝ) 3. POSCHODIE		OBJEKT B			
3.02.1	ZÁDVERIE/CHODBA	8,45	KERAMICKÁ DLAŽBA +KER. SOKLÍK 100mm	ŠTUKOVÁ OMIETKA+MALBA	ŠTUKOVÁ OMIETKA+MALBA
3.02.2	KÚPEĽŇA	5,45	KERAMICKÁ DLAŽBA	KERAMICKÝ OBKLAD,V=2,40m	ŠTUKOVÁ OMIETKA+MALBA
3.02.3	WC	1,80	KERAMICKÁ DLAŽBA +KER. SOKLÍK 100mm	ŠTUKOVÁ OMIETKA+MALBA	ŠTUKOVÁ OMIETKA+MALBA
3.02.4	SAUNA	3,5	KERAMICKÁ DLAŽBA +KER. SOKLÍK 100mm	ŠTUKOVÁ OMIETKA+MALBA	ŠTUKOVÁ OMIETKA+MALBA
3.02.5	SPÁLŇA	10,30	TKANÝ VYNIL +SYST. SOKLÍK 100mm	ŠTUKOVÁ OMIETKA+MALBA	ŠTUKOVÁ OMIETKA+MALBA
3.02.6	IZBA	13,80	TKANÝ VYNIL +SYST. SOKLÍK 100mm	ŠTUKOVÁ OMIETKA+MALBA	ŠTUKOVÁ OMIETKA+MALBA
3.02.7	OBÝVACIA IZBA/KUCHYŇA	27,20	TKANÝ VYNIL +SYST. SOKLÍK 100mm	ŠTUKOVÁ OMIETKA+MALBA	ŠTUKOVÁ OMIETKA+MALBA
UŽITKOVÁ PLOCHA		70,50 m	BALKÓNY	15,00 m^2	

ČLENENIE STAVBY

SO 01 - BÚRACIE PRÁCE- OBJEKT B- UBYTOVACIA CHATA
SO 02 - BÚRACIE PRÁCE- OBJEKT C- GARÁŽE A DIELNE
SO 03 - APARTMÁNOVÝ DOM A, APARTMÁNOVÝ DOM B, INFOCENTRUM
SO 0301 - APARTMÁNOVÝ DOM A / SO 0302 - APARTMÁNOVÝ DOM A
SO 0303 - APARTMÁNOVÝ DOM B / SO 0304 - APARTMÁNOVÝ DOM B / SO 0305 - APARTMÁNOVÝ DOM B
SO 0306 -INFOCENTRUM/ SPRÁVCA
SO 04 - SPEVNENÉ PLOCHY, PARKOVISKÁ
SO 05 - PRÍPOJKA VODY A VONKAJŠÍ VODOVOD
SO 06 - VONKAJŠIA KANALIZÁCIA, ČOV, LAPOL
SO 07 - ROZVODY NN

POZNÁMKY

- všetky rozmery stavebných otvorov preveriť pred výrobou výplní otvorov, výrobné rozmery prispôsobiť skut.
- ostenie, nadpražie a parapet zateplíť tepelnou izoláciou fasády, vytiahnutou až na rám okna max. 30 mm
- presné rozmery klampiarskych výrobkov je nevyhnutné zamerať na stavbe
- podlahy previesť podla STN, cementové potery a mazaniny dilatovať po 3,0 m v oboch smeroch, po obvode miestnosti oddilatovať podlahy od stien pruhom hr.10 mm
- všetky výškové a dĺžkové rozmery kontrolovať podľa priebehu prác na stavbe
- typové detaily sa prevedú podla dodávatelskej dokumentácie pri dodržaní platných noriem
- pred začatím betónovania vencov, prievlakov a uloženia stropov je potrebné vyznačiť miesta prechodu potrubí cez konštrukciu
- všetky stavebné úpravy koordinovať podľa výkresov jednotlivých profesií
- všetky rozmery stavebných otvorov preveriť pred výrobou výplní otvorov, výrobné rozmery prispôsobiť skut. stavu
- komíny sú navrhnuté 36x36cm Schiedel UNI Smart alt Schiedel Absolut, horná časť bet. krytu musí byť spílená a upravená externé nasávanie vzduchu v telese komína, napojenie krbových kachlí z hora, čistiaci otvor do exteriéru

KK Krbové kachle Aduro H3 2–7kW, 1200 x 500 x 508 mm
RS Rozvodná skriňa
ZT Zásobník TÚV, ARISTON VELIS EVO W–FI 100
VT Radiálny odvodný ventilátor

±0,000 = 1103,55 m.n.m., ±0,000 = 1102,60 m.n.m., ±0,000 = 1101,55 m.n.m.

LEGENDA MATERIÁLOV

- Murivo Ytong P2–400 Standard 300 PDKhr. 300 mm na tenkovrstevnú maltu +100– 120 mm FKD S
- Priečky z tvárnic Ytong hr. 100 a 150 mm
- Akustická tehla SILKA HM 250
- Prímurovka Ytong 50mm
- Železobetón (pevnosť podla statiky)
- Spodná stavba (pevnosť podla statiky)
- Prostý betón
- Zhutnený štrkový podsyp
- Spätný zásyp
- Rastlý terén
- Dosková tepelná izolácia
- Podlaha Terasy/ TIMBERMAX, odt. GARAPA
- Podlaha Terasy/ TIMBERMAX, odt. GARAPA
- Zámková dlažba HAKA sivá
- DRVENÉ KAMENIVO (podla statiky)= 40 MPa
- Hydroizolácia mPVC / Parozábrana
- 150 mm Inštalačné stienky pre Geberit
- 100 mm Inštalačné stienky za Vaňou v kúpelniach

HORSKÉ SANATÓRIUM TRANGOŠKA, REKONŠTRUKCIA A PRÍSTAVBA

ZMENA PROJEKTOVEJ DOKUMENTÁCIE

N O V Á T R A N G O Š K A

INVESTOR:	Občianske združenie Trangoška, Horná Lehota, 977 01 Brezno
ZODP.PROJEKTANT:	ING.ARCH. ADRIÁN KUNA, KOSTOLNÁ 242/15, KRÁLIKY 976 34
VYPRACOVAL :	ING.ARCH. ADRIÁN KUNA, KOSTOLNÁ 242/15, KRÁLIKY
UMIESTNENIE STAVBY:	HORNÁ LEHOTA, K.Ú. HORNÁ LEHOTA, č.p. 1955/6
STUPEŇ DOKUMENT.:	PROJEKT STAVBY
DÁTUM:	10. 2023
FORMÁT:	A4
KÓD OBJEKTU:	SO 303, 304, 305
MIERKA :	1:50
ČÍSLO VÝKRESU:	03

PROFESIA:
ARCHITEKTONICKO-STAVEBNÉ RIEŠENIE

OBSAH VÝKRESU:
PÔDORYS 3.NP