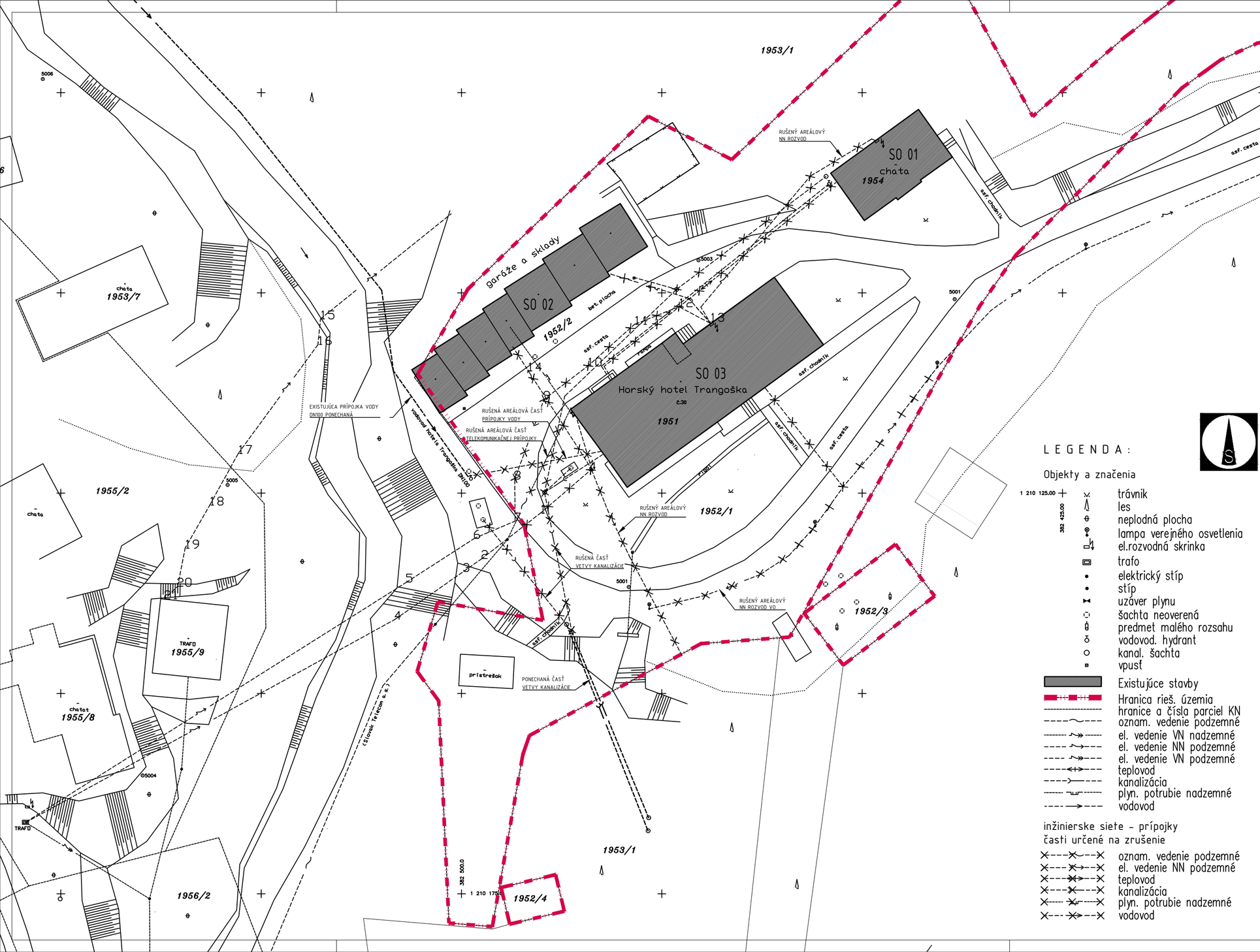

SO 01 Ubytovacia chata

Základy sú betónové monolitické. Jestvujúci objekt bol navrhnutý ako typová drevostavba. Objekt má prízemie a 1, poschodie. V úrovni prízemia je stredný múr vymurovaný z tehál hr. 300Mm, vnútorné priečky sú drevenej konštrukcie, konštrukcia krovu je z drevených väzníkov, krytina je plechová. Uvedený objekt bude asanovaný v plnom rozsahu.

SO 02 Garáže a dielne, nádrže na vykurovací olej a kanály

Objekt je murovaný z tehál, na betónových základoch. Stropnú konštrukciu tvoria železobetónové prefabrikáty a preklady s monolitickým dobetónovaním na obvodových žb vencoch.
Objekt odpadového hospodárstva tvorí podzemný objekt s monolitickými stenami, ktoré sú prestropené železobetónovými prefabrikátmi.
Kanál pre potrubné rozvody je vyhotovený z betónových prefabrikátov s monolitickou dobetonážou, prekrytý prefa stropnými doskami. Uvedené objekty budú asanované v plnom rozsahu.

SO 03 Hotel Trangoška

Objekt horského hotela je 5 podlažný. Suterén (len pod časťou) je murovaný z plných tehál hr. 450mm. Obvodová stena prízemia je tiež murovaná z plných tehál hr. 450Mm, okná a zasklené obvodové steny sú z drevenej konštrukcie. Stropné dosky sú železobetónové monolitické, po obvode a v strednom trakte sú monolitické stĺpy a prievlaky.
Prvé a druhé poschodie vrátane konštrukcie krovu je vyhotovené ako typová drevostavba. Stredný nosný múr je vymurovaný z tehál hr. 300mm. Obvodová stena schodiskového priestoru je murovaná, schodiskové ramená sú betónové monolitické. Objekt je zastrešený strechou z drevených nosníkov – nad časťou prízemia pultového tvaru, nad zrubovou časťou sedlového tvaru. Strešná krytina je falcovaný plech. Uvedený objekt bude asanovaný v plnom rozsahu.

L E G E N D A :

Objekty a značenia

- trávnik
- les
- neplodná plocha
- lampa verejného osvetlenia
- el.rozvodná skrinka
- trafo
- elektrický stíp
- stíp
- uzáver plynu
- šachta neoverená
- predmet malého rozsahu
- vodovod. hydrant
- kanal. šachta
- vpust
- Existujúce stavby
- Hranica rieš. územia
- hranice a čísla parciel KN
- oznam. vedenie podzemné
- el. vedenie VN nadzemné
- el. vedenie NN podzemné
- el. vedenie VN podzemné
- teplovod
- kanalizácia
- plyn. potrubie nadzemné
- vodovod

inžinierske siete - prípojky
časti určené na zrušenie

- oznam. vedenie podzemné
- el. vedenie NN podzemné
- teplovod
- kanalizácia
- plyn. potrubie nadzemné
- vodovod

HORSKÉ SANATÓRIUM TRANGOŠKA, REKONŠTRUKCIA A PRÍSTAVBA

ZMENA PROJEKTOVEJ DOKUMENTÁCIE

N O V Á T R A N G O Š K A

INVESTOR:	Občianske združenie Tranoška, Horná Lehota, 977 01 Brezno
ZODP.PROJEKTANT:	ING.ARCH. ADRIÁN KUNA, KOSTOLNÁ 242/15, KRÁLIKY 976 34
VYPRACOVAL :	ING.ARCH. ADRIÁN KUNA, KOSTOLNÁ 242/15, KRÁLIKY
UMIESTNENIE STAVBY:	HORNÁ LEHOTA, K.Ú. HORNÁ LEHOTA, č.p. 1955/6
STUPEŇ DOKUMENT.:	PROJEKT STAVBY
DÁTUM:	10. 2023
FORMÁT:	A4
KÓD OBJEKTU:	
MIERKA :	1:400
ČÍSLO VÝKRESU:	D.

PROFESIA:
ARCHITEKTONICKO-STAVEBNÉ RIEŠENIE

OBSAH VÝKRESU:
CELKOVÁ SITUÁCIA STAVBY
SÚČASNÝ STAV/ STAVEBNÉ ÚPRAVY