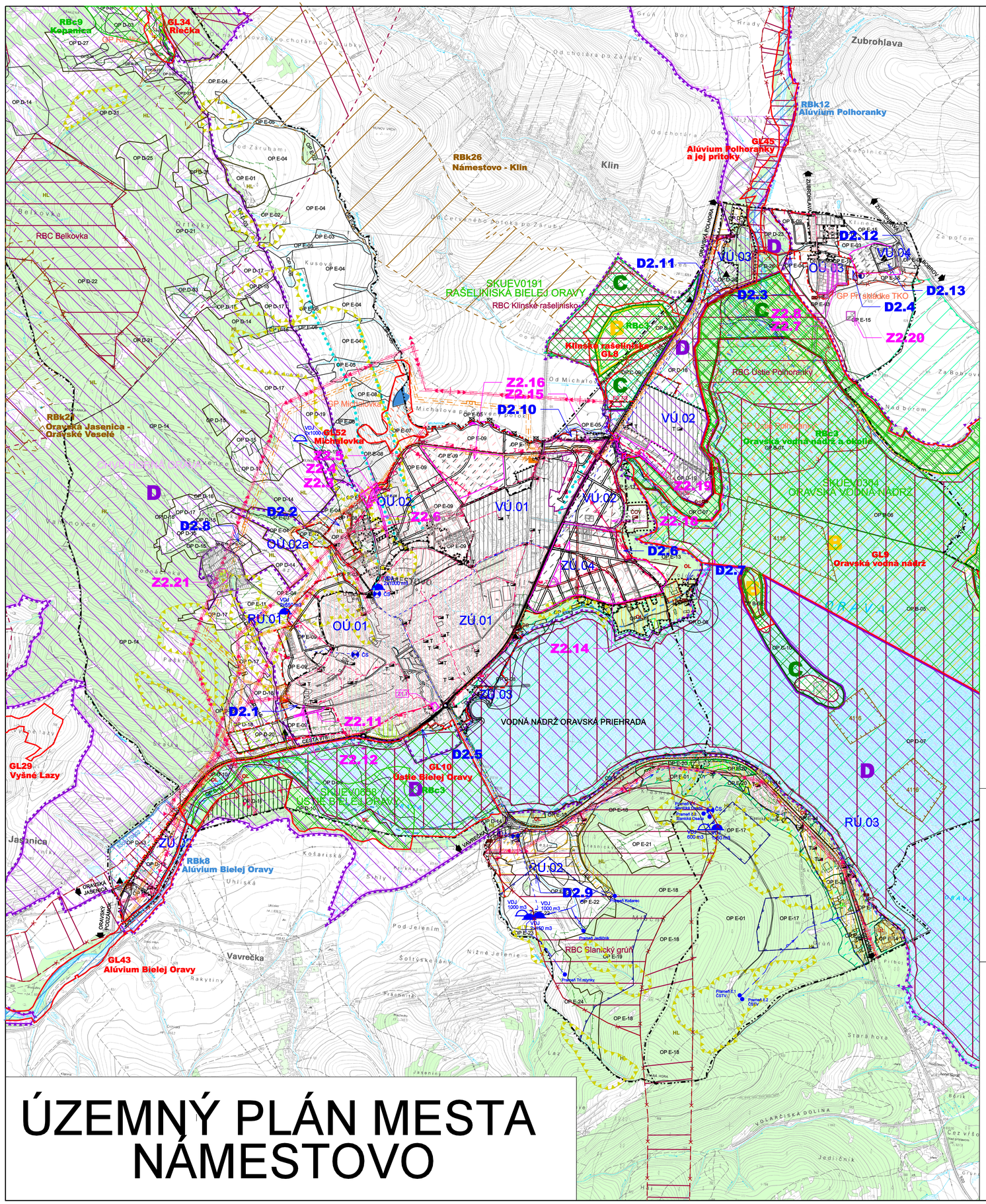

ÚZEMNÝ PLÁN MESTA NÁMESTOVO

LEGENDA

VYMEDZUJÚCE JAVY

STAV | NÁVRH | VÝHĽAD

- ŠTÁTNA HRANICA
- HRANICA KATASTRÁLNEHO ÚZEMIA
- HRANICA ZASTAVANÉHO ÚZEMIA OBCE K 1.1.1990
- HRANICA SKUTOČNE ZASTAVANÉHO ÚZEMIA
- MAXIMÁLNA VÝNIMOČNÁ HLADINA OR. PRIEHRADY (602,94 m n.m Bpv)
- HRANICA OCHRANNÝCH PÁSIEM VŠETKÉHO DRUHU FARBY PODĽA JAVU
- OCHRANNÉ PÁSMO VODNÉHO ZDROJA II.STUPŇA
- CESTA I.TRIEDY
- MALÁ OKRUŽNÁ KRIŽOVATKA
- CYKLISTICKÉ TRASY
- LYŽIARSKE VLEKY
- MELIORÁCIE
- ODVODŇOVACÍ KANÁL
- ZOSUVNÉ ÚZEMIE
- 4116 LOŽISKO NEVYHRADENÉHO NERASTU-4116-TRSTENÁ-ŠTRKOPIESKY A PIESKY-ŠTRKY
- ENVIRONMENTÁLNE ZÁŤAŽE NA ZÁKLADE EVIDENCIE INFORMAČNÉHO SYSTÉMU ENVIRONMENT.ZÁŤAŽÍ SR
- SKLÁDKY
- VODNÁ NÁDRŽ
- NELEGÁLNY ROZPTÝLENÝ ODPAD
- VODOJEM
- PRAMEŇ
- PRÍVODNÉ VODOVODNÉ POTRUBIE
- PRÍVODNÉ VODOVODNÉ POTRUBIE - VÝTLAK
- ČS ČERPACIA STANICA - VODOVOD
- ORAVSKÝ SKUPINOVÝ VODOVOD
- PS PS PREČERPÁVACIA STANICA ODPADOVÝCH VÔD
- ČOV ČISTIAREŇ ODPADOVÝCH VÔD
- VZDUŠNÉ VEDENIE ELEKTRICKEJ ENERGIE VVN 2x110kV
- VZDUŠNÉ VEDENIE ELEKTRICKEJ ENERGIE VN
- VEDENIE NA ZRUŠENIE
- KÁBLOVÉ VEDENIE ELEKTRICKEJ ENERGIE VN
- T T TRANSFORMÁTOROVÉ STANICE
- ES ELEKTRICKÁ STANICA VVN/VN
- VTL PLYNOVOD
- RS RS REGULAČNÁ STANICA PLYNU
- ZASTAVANÉ ÚZEMIE OBCE
- PLOCHY PRIEMYSLU,VÝROBY,SKLADOV,TECH. VYBAVENOSTI
- TKO ZARIADENIA ODPADOVÉHO HOSPODÁRSTVA
- PLOCHY POĽNOHOSPODÁRSTVA
- PLOCHY LESNÉHO HOSPODÁRSTVA
- ZO PLOCHY ZÁHRADKÁRSKYCH OSÁD
- PLOCHY CINTORÍNOV
- PLOCHY REKREÁCIE
- REKREAČNÝ PRIESTOR PRE DYNAMICKÉ AKTIVITY
- ORNÁ PÔDA
- TRVALÉ TRÁVNATÉ PORASTY
- NELESNÁ DREV. VEGETÁCIA
- OL OCHRANNÉ LESY
- UL LESY OSOBITNÉHO URČENIA
- HL HOSPODÁRSKE LESY
- REKREAČNÝ LES

PRVKY OCHRANY PRÍRODY

VEĽKOPLOŠNE CHRÁNENÉ ÚZEMIE

- HRANICA CHKO HORNÁ ORAVA
- A ZÓNA A CHKO HORNÁ ORAVA (5.STUPEŇ OCHRANY)
- B ZÓNA B CHKO HORNÁ ORAVA (4.STUPEŇ OCHRANY)
- C ZÓNA C CHKO HORNÁ ORAVA (3.STUPEŇ OCHRANY)
- D ZÓNA D CHKO HORNÁ ORAVA (2.STUPEŇ OCHRANY)

ČLENENIE PODĽA EUROPSKEJ SÚSTAVY CHRÁNENÝCH ÚZEMÍ NATURA 2000

- CHRÁNENÉ VTÁČIE ÚZEMIE HORNÁ ORAVA - SKCHVU008
- CHRÁNENÉ VTÁČIE ÚZEMIE HORNÁ ORAVA (VYHLÁŠKA MŽP SR č.173/2005 Z.z.)
- SKUEV ÚZEMIE EURÓPSKEHO VÝZNAMU
  - ÚSTIE BIELEJ ORAVY - SKUEV0658 (k.ú.NÁMESTOVO)
  - RAŠELINISKÁ BIELEJ ORAVY - SKUEV0191(KLINSKÉ RAŠELINISKO k.ú.SLANICA)
  - ORAVSKÁ VODNÁ NÁDRŽ - SKUEV0304(k.ú.SLANICA)
  - PILSKO - SKUEV0188(k.ú.NÁMESTOVSKÉ PILSKO)

CHRÁNENÉ ÚZEMIE V ZMYSLE MEDZINÁRODNÝCH DOHOVOROV

- RAMSARSKÁ LOKALITA MOKRADE ORAVSKEJ KOTLINY

GENOFONDOVÉ PLOCHY

- GP
  - ZA VAHANOVOM (GP - 19, TYP GPR)
  - BRESTOVKA (GP - 20, TYP GPR)
  - RIEČKA-POD POĽOVNÍCKOU CHATOU (GP - 21, TYP GPR)
  - MICHALOVKA (GP - 22, TYP GPŽ)
  - ÚSTIE POLHORANKY (GP - 35, TYP GPŽ)
  - PRI SKLÁDKE TKO ZUBROHLAVA (GP - 36, TYP GPŽ)

PRVKY R-ÚSES

- TERESTICKÝ NADREGIONÁLNY BIOKORIDOR PODBESKYDSKÁ VRCHOVINA
- PROVINCIONÁLNY BIOKORIDOR ORAVSKÉ BESKYDY
- REGIONÁLNY BIOKORIDOR ÚSTIE BIELEJ ORAVY, POLHORANKA
- NADREGIONÁLNE BIOCENTRUM PILSKO, ORAVSKÁ PRIEHRADA
- REGIONÁLNE BIOCENTRÁ
  - BELKOVKA
  - GREBÁČOVKA
  - VYSYPKOVKA
  - BRESTOVKA
  - SLANICKÝ GRÚŇ
  - KLINSKÉ RAŠELINISKO
  - ÚSTIE POLHORANKY
  - KOHÚTIARI

EKOSTABILIZAČNÉ OPATRENIA

- ODSTRÁNENIE NELEGÁLNYCH SKLÁDOK ODPADOV
- VYČISTENIE VODNÉHO TOKU
- D 2. STUPEŇ OCHRANY PRÍRODY A KRAJINY
- C 3. STUPEŇ OCHRANY PRÍRODY A KRAJINY
- B 4. STUPEŇ OCHRANY PRÍRODY A KRAJINY
- A 5. STUPEŇ OCHRANY PRÍRODY A KRAJINY
- VÝSADBA LÍNIOVEJ VEGETÁCIE
- INŠTALÁCIA OCHRANY DRAVÝCH VTÁKOV NA VEDENÍ
- ZACHOVANIE FUNKCIE BIOCENTIER
- ZACHOVANIE FUNKCIE BIOKORIDOROV
- ZACHOVANIE A OCHRANA GENOFONDOVÝCH PLÔCH
- UPLATNENIE EKOLOGICKÉHO HOSPODÁRENIA V LESOCH
- UPLATNENIE EKOLOGICKÉHO HOSPODÁRENIA V POĽNOHOSPODÁRSTVE
- STABILIZÁCIA SVAHOV VEGETÁCIOU, BEZ VÝSTAVBY

PRIESTOROVÉ REGULATÍVY

- OP.A-01 PLOCHY PRIESTOROVÝCH REGULATÍVOV V KRAJINE
- OÚ.01 PLOCHY PRIESTOROVÝCH REGULATÍVOV V ZASTAVANOM ÚZEMÍ

ZMENY

- ZMENA FUNKCIE
- Z2.1 ČÍSLO ZMENY
- JAV NA ZRUŠENIE

DOPLNKY

- D2.1 OZNAČENIE DOPLNENÝCH LOKALÍT
- PLOCHY TECHNICKEJ VYBAVENOSTI
- BIOCENTRUM REGIONÁLNEHO VÝZNAMU
- BIOKORIDOR REGIONÁLNEHO VÝZNAMU - TERESTICKÝ
- BIOKORIDOR REGIONÁLNEHO VÝZNAMU - HYDRICKÝ
- GENOFONDOVÁ LOKALITA

OZNAČENIE REGULOVANÝCH PRIESTOROV V KRAJINE

OPA-01 CHKO Horná Orava - zóna A, SKCHVU Horná Orava, BCNR Pilsko, SKUEV0188 Pilsko, les ochranný
OPA-02 CHKO Horná Orava - zóna A, SKCHVU Horná Orava, BCNR Pilsko, SKUEV0188 Pilsko, les ochranný, PHO vody

OPB-01 CHKO Horná Orava - zóna B, SKCHVU Horná Orava, ochranný les
OPB-02 CHKO Horná Orava - zóna B, SKCHVU Horná Orava, ochranný les, PHO vodných zdrojov
OPB-03 CHKO Horná Orava - zóna B, SKCHVU Horná Orava, les osobitného určenia, PHO vodných zdrojov
OPB-04 CHKO Horná Orava - zóna B, SKCHVU Horná Orava, UEV Rašeliniská Bielej Oravy, rašelinisko
OPB-05 CHKO Horná Orava - zóna B, SKCHVU Horná Orava, BC NR, vodná nádrž
OPB-06 CHKO Horná Orava - zóna B, SKCHVU Horná Orava, SKUEV Oravská vodná nádrž, BC NR, vodná nádrž
OPB-07 CHKO Horná Orava - zóna B, SKCHVU Horná Orava, SKUEV Oravská vodná nádrž, BC NR a R, genofondová plocha Ústie Polhoranky, vodná nádrž
OPB-08 CHKO Horná Orava - zóna B, SKCHVU Horná Orava, BC R, vtáčí ostrov

OPC-01 CHKO Horná Orava - zóna C, SKCHVU Horná Orava, lesy osobitného určenia
OPC-02 CHKO Horná Orava - zóna C, SKCHVU Horná Orava, lesy osobitného určenia, PHO vodných zdrojov
OPC-03 CHKO Horná Orava - zóna C, SKCHVU Horná Orava, BK nadregionálny, hospodárske lesy
OPC-04 CHKO Horná Orava - zóna C, SKCHVU Horná Orava, BK nadregionálny, hospodárske lesy, PHO vodných zdrojov
OPC-05 CHKO Horná Orava - zóna C, SKCHVU Horná Orava, BK nadregionálny, TTP, PHO vodných zdrojov
OPC-06 CHKO Horná Orava - zóna C, SKCHVU Horná Orava, BK nadregionálny, NDV, PHO vodných zdrojov
OPC-07 CHKO Horná Orava - zóna C, SKCHVU Horná Orava, ochranný les
OPC-08 CHKO Horná Orava - zóna C, SKCHVU Horná Orava, SKUEV Oravská vodná nádrž, BC R, genofondová plocha Ústie Polhoranky, ochranný les
OPC-09 CHKO Horná Orava - zóna C, SKCHVU Horná Orava, orná pôda
OPC-10 CHKO Horná Orava - zóna C, SKCHVU Horná Orava, BC R, vtáčí ostrov

OPD-01 CHKO Horná Orava - zóna D, SKCHVU Horná Orava, BK NR, les hospodársky
OPD-02 CHKO Horná Orava - zóna D, SKCHVU Horná Orava, BK NR, les hospodársky, PHO vodných zdrojov
OPD-03 CHKO Horná Orava - zóna D, SKCHVU Horná Orava, BK NR, NDV
OPD-04 CHKO Horná Orava - zóna D, SKCHVU Horná Orava, BK NR, NDV + TTP
OPD-05 CHKO Horná Orava - zóna D, SKCHVU Horná Orava, BK NR, NDV + TTP, návrh zjazdoviek a lanoviek
OPD-06 CHKO Horná Orava - zóna D, SKCHVU Horná Orava, BK NR, TTP, PHO vodných zdrojov
OPD-07 CHKO Horná Orava - zóna D, SKCHVU Horná Orava, BC NR, vodná nádrž Orava
OPD-08 CHKO Horná Orava - zóna D, SKCHVU Horná Orava, BC NR, vodná nádrž Orava, rekreácia a šport
OPD-09 CHKO Horná Orava - zóna D, SKCHVU Horná Orava, BC NR, NDV - ústie Bielej Oravy
OPD-10 CHKO Horná Orava - zóna D, SKCHVU Horná Orava, BK R, ochranný les
OPD-11 CHKO Horná Orava - zóna D, SKCHVU Horná Orava, BK R, lesná výroba - škôlka
OPD-12 CHKO Horná Orava - zóna D, SKCHVU Horná Orava, BK R, vodný tok Biela Orava
OPD-13 CHKO Horná Orava - zóna D, SKCHVU Horná Orava, BK R, orná pôda, návrh výroby
OPD-14 CHKO Horná Orava - zóna D, SKCHVU Horná Orava, hospodársky les
OPD-15 CHKO Horná Orava - zóna D, SKCHVU Horná Orava, NDV
OPD-16 CHKO Horná Orava - zóna D, SKCHVU Horná Orava, NDV + TTP
OPD-17 CHKO Horná Orava - zóna D, SKCHVU Horná Orava, TTP
OPD-18 CHKO Horná Orava - zóna D, SKCHVU Horná Orava, orná pôda
OPD-19 CHKO Horná Orava - zóna D, SKCHVU Horná Orava, TTP, návrh bývania
OPD-20 CHKO Horná Orava - zóna D, SKCHVU Horná Orava, orná pôda, návrh občianska vybavenosť - cintorín a parkovisko
OPD-21 CHKO Horná Orava - zóna D, SKCHVU Horná Orava, BK NR, hospodársky les
OPD-22 CHKO Horná Orava - zóna D, SKCHVU Horná Orava, BK NR, BC R, hospodársky les
OPD-23 CHKO Horná Orava - zóna D, SKCHVU Horná Orava, orná pôda
OPD-24 CHKO Horná Orava - zóna D, SKCHVU Horná Orava, BK NR, BC R, NDV
OPD-25 CHKO Horná Orava - zóna D, SKCHVU Horná Orava, BK NR, NDV + TTP
OPD-26 CHKO Horná Orava - zóna D, SKCHVU Horná Orava, BK NR, genofondová plocha, NDV + TTP, rašelinisko, vodný tok
OPD-27 CHKO Horná Orava - zóna D, SKCHVU Horná Orava, BK NR, TTP
OPD-28 CHKO Horná Orava - zóna D, SKCHVU Horná Orava, BK NR, nBK M, vodné toky
OPD-29 CHKO Horná Orava - zóna D, SKCHVU Horná Orava, orná pôda, návrh výroby

OPE-01 hospodársky les
OPE-02 NDV
OPE-03 NDV + TTP
OPE-04 TTP
OPE-05 koridory vodných tokov, nBK M
OPE-06 podmáčané a mokraďné plochy
OPE-07 vodná nádrž Michalovka, genofondová plocha
OPE-08 NDV, návrh interakčného prvku
OPE-09 orná pôda, návrh bývania
OPE-10 orná pôda, návrh výroba
OPE-11 zähradkárska osada
OPE-12 NDV, návrh bývania
OPE-13 ochranný les
OPE-14 ochranný les, chatová oblasť
OPE-15 orná pôda
OPE-16 podmáčané lokality, genofondová plocha
OPE-17 hospodársky les, PHO vodných zdrojov
OPE-18 BC, BK, PHO vodných zdrojov, hospodársky les
OPE-19 BC, BK, hospodársky les
OPE-20 les osobitného určenia, chatová oblasť
OPE-21 BC R, NDV, TTP
OPE-22 BC R, TTP, PHO vodné zdroje
OPE-23 BC R, vodné toky, PHO vodné zdroje
OPE-24 BC R, NDV, PHO vodných zdrojov

OZNAČENIE REGULOVANÝCH PRIESTOROV V ZASTAVANOM ÚZEMÍ

A. OBYTNÉ ÚZEMIE (OÚ)
- OÚ.01 NÁMESTOVO - BREHY
- OÚ.02 NÁMESTOVO - ČERCHLE
- OÚ.02a NÁMESTOVO - LAZ
- OÚ.03 SLANICA - SLANICA PRI ZUBROHLAVE

B. ZMIEŠANÉ ÚZEMIE (ZÚ)
- ZÚ.01 NÁMESTOVO - STRED
- ZÚ.02 NÁMESTOVO - ROVEŇ
- ZÚ.03 NÁMESTOVO - NÁBREŽIE
- ZÚ.04 NÁMESTOVO - VOJENSKÉ

C. VÝROBNÉ ÚZEMIE (VÚ)
- VÚ.01 NÁMESTOVO - PRIEMYSELNÁ ZÓNA I.
- VÚ.02 NÁMESTOVO - PRIEMYSELNÁ ZÓNA II.
- VÚ.03 NÁMESTOVO - PRIEMYSELNÁ ZÓNA III.
- VÚ.04 SKLÁDKA TKO

D. REKREAČNÉ ÚZEMIE (RÚ)
- RÚ.01 NÁMESTOVO - ZÁHRADKÁRSKA OSADA
- RÚ.02 NÁMESTOVO - PREDMOSTIE
- RÚ.03 SLANICA - SLANICKÁ OSADA
- RÚ.04 NÁMESTOVSKÉ PILSKO - GRÚNIKY

E. ÚZEMIE OCHRANY PRÍRODY A VOĽNEJ KRAJINY

REGULOVANÉ PRIESTORY V ZASTAVANOM UZEMÍ

Ateliér Gam s.r.o., Námestie A.Hlinku 27,Ružomberok

NÁZOV DOKUMENTÁCIE

ÚZEMNÝ PLÁN MESTA NÁMESTOVO

+ZMENY A DOPLNKY č.1 (r.2020)

ZMENY A DOPLNKY č.2

NÁZOV VÝKRESU :

VÝKRES OCHRANY PRÍRODY A TVORBY KRAJINY, VRÁTANE PRVKOV USES - u

OBJEDNÁVATEĽ DOKUMENTÁCIE:

MESTO NÁMESTOVO

AUTORI RIEŠENIA:
ING.ARCH. MARIÁN GOČ, AUTORIZOVANÝ ARCHITEKT
ING.ARCH. ANNA GOČOVÁ, AUTORIZOVANÝ ARCHITEKT

ODBORNÁ SPOLUPRÁCA :
ING.PETER GAŽÍK, ING.VLADIMÍR OTTO, ING.ANTON TURAN, ING.IVANA HORVÁTOVÁ, ZUZANA TAKÁČOVÁ

ČÍSLO ZÁKAZKY: 23001-20

DÁTUM: NOVEMBER 2023

MIERKA VÝKRESU: 1 : 10 000

ČÍSLO VÝKRESU: 6