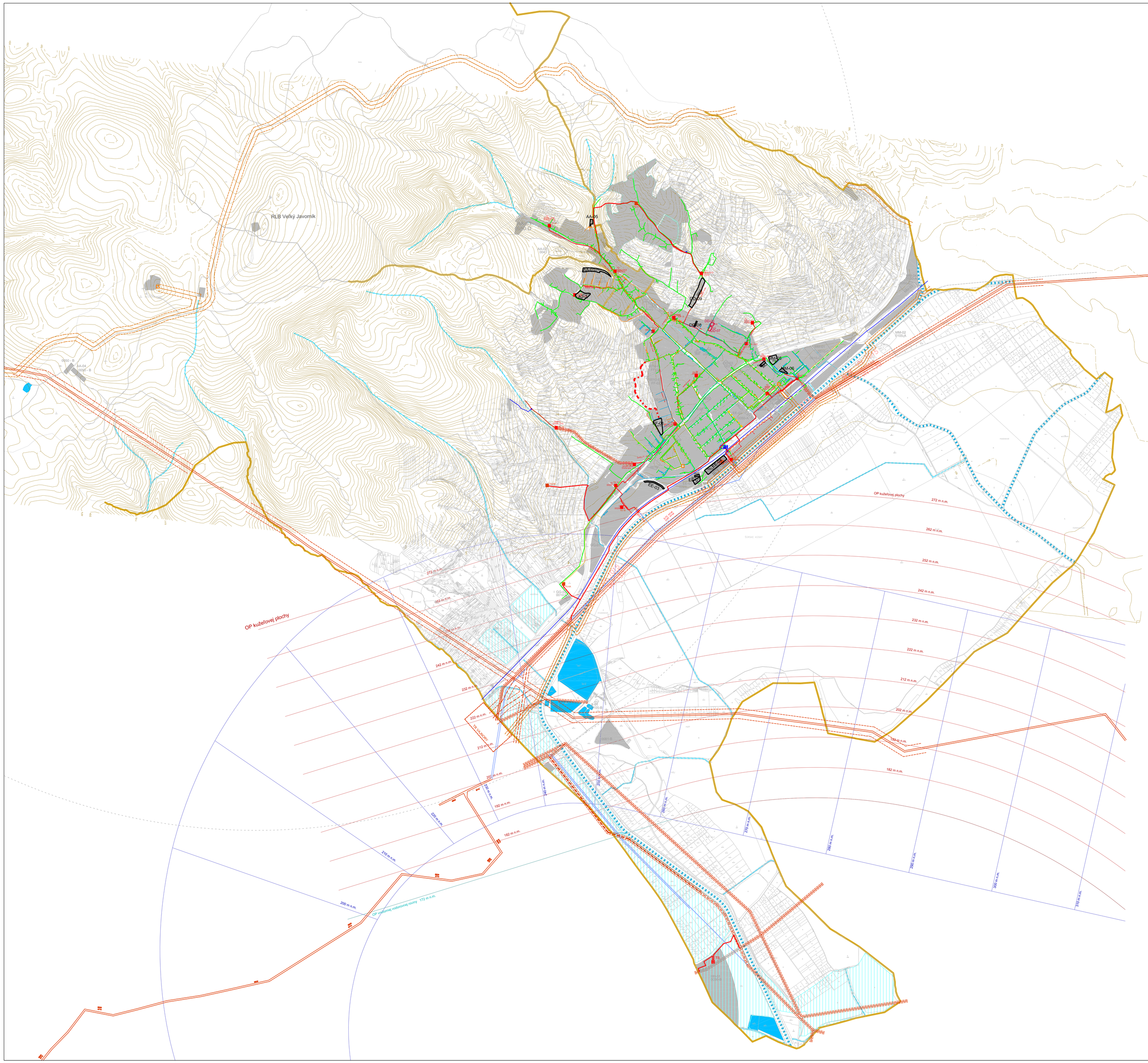

LEGENDA ZaD 11/2023 - NÁVRH - ÚPLNÉ ZNENIE

ÚZEMNÉHO PLÁNU MESTA SVÄTÝ JUR r. 2004
V ZNENÍ SCHVÁL.: ZaD 2007 & ZaD 01/2009 & ZaD 02/2009, ZaD 01/2012
ZaD 02/2012 & ZaD 01/2013 & ZaD 01/2014, ZaD 02/2014, ZaD 09/2021, ZaD 10/2022

STAV | ZaD '14 | ZaD '21 | ZaD '22 NÁVRH | ZaD '23 NÁVRH

HRANICA KATASTRÁLNEHO ÚZEMIA

FUNKČNÉ VYUŽITIE ÚZEMIA

- 0010 - OBYTNÉ ÚZEMIA S RODINNOU ZÁSTAVBOU, POZEMOK-450 m2
- 0010-A - OBYTNÉ ÚZEMIA S RODINNOU ZÁSTAVBOU, POZEMOK-350 m2
- 0010-B - OBYTNÉ ÚZEMIA S RODINNOU ZÁSTAVBOU, POZEMOK-400 m2
- 0010-C - OBYTNÉ ÚZEMIA S RODINNOU ZÁSTAVBOU A ZÁHR.CHÁT
- 0010-D - OBYTNÉ ÚZEMIA S RODINNOU ZÁSTAVBOU, POZEMOK-1250 m2
- 0010-E - OBYTNÉ ÚZEMIA S RODINNOU ZÁSTAVBOU, POZEMOK-450 m2
- NÁVRH 0010-F - OBYTNÉ ÚZEMIA S RODINNOU ZÁSTAVBOU, POZEMOK-1100 m2
- 0011 - OBYTNÉ ÚZEMIA S NÍZKOU ZÁSTAVBOU
- 0012 - OBYTNÉ ÚZEMIA SO ZVÝŠENOU ZÁSTAVBOU
- 0020 - ZMIEŠANÉ ÚZEMIA S NÍZKOU ZÁSTAVBOU
- 0021 - ZMIEŠANÉ ÚZEMIA SO ZVÝŠENOU ZÁSTAVBOU
- 0022 - ZMIEŠANÉ ÚZEMIA
- 0023 - ZMIEŠANÉ ÚZEMIA - SÍRNE KÚPELE
- 0030 - OBČIANSKA VYBAVENOSŤ - AREÁLOVÉHO TYPU
- 0030-A - OBČIANSKA VYBAVENOSŤ - AREÁLOVÉHO TYPU
- 0030-B - OBČIANSKA VYBAVENOSŤ - AREÁLOVÉHO TYPU 02
- 0031 - OBČIANSKA VYBAVENOSŤ - VINOHRADNÍCKY INKUBÁTOR
- 0040 - VÝROBNÉ ZARIADENIA - PRIEMYSEL A SKLADY
- 0041 - REVITALIZÁCIA NKP - HRAD BIELY KAMEŇ
- 0050 - ŠPORTOVO-REKREAČNÉ ÚZEMIA
- 0050-A - ŠPORTOVO-REKREAČNÉ ÚZEMIA
- 0050-B - ŠPORTOVO-REKREAČNÉ ÚZEMIA - HORÁREŇ BIELY KRÍŽ
- 0050-C - ŠPORTOVO-REKREAČNÉ ÚZEMIA - IHRISKO PRI TRATI
- 0050-D - ŠPORTOVO-REKREAČNÉ ÚZEMIA - „JÓZEFKOVO ÚDOLIE
- 0050-E - ŠPORTOVO-REKREAČNÉ ÚZEMIA - PRI TRENČANKE
- 0050-F - ŠPORTOVO-REKREAČNÉ ÚZEMIA
- NÁVRH 0050-G - ŠPORTOVO-REKREAČNÉ ÚZEMIA
- 0051 - ŠPORTOVO-REKREAČNÉ ÚZEMIE - CHLEBNICE
- 0060 - POLNOH. VINOHRADNÍCKE USADLOSTI : JELENIE & KORYTÁ
- PÓDA PRE POLNOH. VINOHRADNÍCKU USADLOSŤ: JELENIE
- PÓDA PRE POLNOH. VINOHRADNÍCKU USADLOSŤ: KORYTÁ
- 0062 - POLNOHOSPODÁRSKA USADLOSŤ PRE CHOV VČIEL : KUKLY
- 0070 - KULTÚRNA KRAJINA - VINOHRADY
- 0080 - ZÁHRADKÁRSKE ÚZEMIE
- 0081 - ZÁHRADKÁRSKA OSADA
- 0081-A - ZÁHRADKÁRSKA OSADA
- 0081-B - ZÁHRADKÁRSKA OSADA
- NÁVRH 0081-C - ZÁHRADKÁRSKA OSADA
- 0090 - ÚZEMIA DOPRAVNÉHO VYBAVENIA
- 0100 - ÚZEMIA TECHNICKÉHO VYBAVENIA
- 0101 - ZELEŇ
- 0101-A - ÚZEMIE KAPLNKY NANEBOVZATIA PANNY MÁRIE A JELJ SPRIEVODNÉJ ZELENE
- 0102 - ZELEŇ - MESTSKÁ VNÚTROBLOKOVÁ
- 0103 - HRANICA PÓVODNEJ HISTORICKEJ ZELENE ZMENENÉ(NA INÚ KULTÚRU /FUNKCIU PÓDY SEZ.1 VEDÚCA KRAJOVÉ PAMIATKOVÉHO ÚRADU BRATISLAVA HISTORICKÁ ZELEŇ PRI MALOKARPATSKEJ UL. - PLOCHY PRE VÝSTAVBU A ZELEŇ URČ.ZONÁLNA DOKUMENTÁCIA, A.T. URBANISTICKÁ ŠTÚDIA ZÓNY
- 0103 - CINTORÍN
- 0105 - POLNOHOSPODÁRSKA PÓDA
- 0105-A - POLNOHOSPODÁRSKA PÓDA - KOMPOSTÁREŇ
- 0105-B - POLNOHOSPODÁRSKA PÓDA - AREÁL BIOLOGICKEJ STANICE
- 0106 - LESNÁ PÓDA

ÚDRŽBU A PRESTAVBU EXISTUJÚCICH OBJEKTOV NACHÁDZAJÚCICH SA V ÚZEMIACH: 0070, 0080, 0090, 0100, 0101, 0102, 0103, 0104, 0105, 0106 RIEŠIŤ PODĽA REGULÁCIE 0107

- AA-05 ED-06 ED-08 OZNAČENIE ROZVOJOVÝCH LOKALÍT
- TS-01

ÚZEMNÉ SYSTÉMY

- RLB VEĽKÝ JAVORNÍK
- OP VZLETOVÝCH A PRIBLIŽ. PRIESTOROV LETISKA BRATISLAVA
- OP KUŽEĽOVEJ PLOCHY LETISKA BRATISLAVA

OCHRANA PRÍRODNÝCH ZDROJOV A ŽIVOTNÉ PROSTREDIE

- VODOHOSPODÁRSKY VÝZNAMNÝ TOK
- OSTATNÉ VODNÉ TOKY
- VODNÉ PLOCHY
  - OCHRANNÉ PÁSMO TOKOV
  - OCHRANNÉ PÁSMO VODOVODNÉHO HRADZE ŠURKEHO KANÁLA Km 0,00 BRENOVÁ (1,0km1 STAVBA) VNÚTRAJŠÍ POTOK
- ÚZEMIE URČENÉ NA REVITALIZÁCIU, ÚZEMIE S ENVIROMENTÁLNOM ZÁŤAŽOU
- SKLÁDKA ODPADU
- HYDROMELIORÁCIE

VEREJNÁ TECHNICKÁ VYBAVENOSŤ

- PLYNOVOD - VTL
- PLYNOVOD - VTL - PRELOŽENÁ ČASŤ
- PLYNOVOD - STL
- PLYNOVOD - NTL
- REGULAČNÁ STANICA PLN
- BEZPEČNOSTNÉ PÁSMO PLYNOVODU
- VZDUŠNÉ VEDENIE - VN 22 kV a 110 kV a 440 kV
- VZDUŠNÉ VEDENIE - NN
- OCHRANÉ PÁSMO VZDUŠNÝCH VEDENÍ VN a NN
- VZDUŠNÉ VEDENIE - VN A V/N - ZRUŠENÉ
- VZDUŠNÉ VEDENIE - NN - ZRUŠENÉ
- VN VEDENIE - 22 kV - PODZEMNÉ VEDENIE
- NN VEDENIE - VEREJNÉ - PODZEMNÉ VEDENIE
- NN VEDENIE - PRE ŽSR - PODZEMNÉ VEDENIE
- TRANSFORMAČNÁ STANICA - VEREJNÁ
- TRANSFORMAČNÁ STANICA - PRE ŽSR
- TRANSFORMAČNÉ STANICE - ZRUŠIŤ

4B

ZHOTOVITEĽ:	ING.ARCH. MILAN ZELINA
ODBORNÍ PROJEKTANTI:	ING. SÁK, ING. ŠVOHTEROVÁ, ING. ARESTA, ING. STANKOVÁ
OBSTARÁVATEĽ:	MESTO SVÄTÝ JUR
OSO PODĽA § 2a STAV. ZÁK.:	ING. ARCH. JELENA HUDÁCOVSKÁ, PhD.

NÁZOV:

ZMENY A DOPĺŇKY 11/2023 - NÁVRH - ÚPLNÉ ZNENIE
ÚZEMNÉHO PLÁNU MESTA SVÄTÝ JUR r. 2004
V ZNENÍ SCHVÁLENÝCH: ZaD 2007 & ZaD 01/2009 & ZaD 02/2009
ZaD 01/2012 & ZaD 02/2012 & ZaD 01/2013 & ZaD 01/2014, ZaD 02/2014,
ZaD 09/2021, ZaD 10/2022

DÁTUM	10/2023
FORMÁT	12xA4
STUPEŇ	ÚPNuM
MIERKA	1:10 000

VÝKRES RIEŠENIA VEREJNÉHO TECHNICKÉHO VYBAVENIA - ENERGETIKA