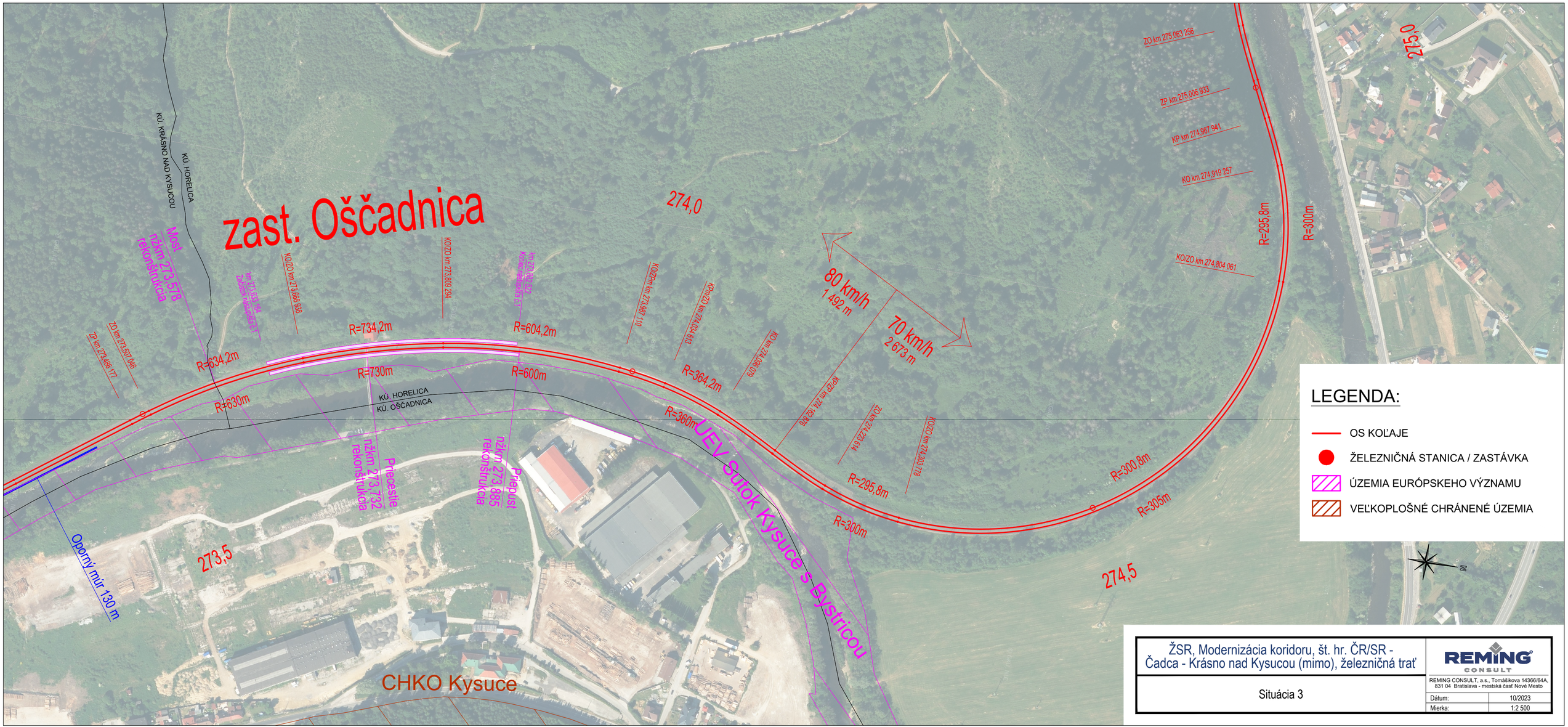

ŽSR, Modernizácia koridoru, št. hr. ČR/SR - Čadca - Krásno nad Kysucou (mimo), železničná trať	REMING CONSULT
Situácia 3	REMING CONSULT, a.s., Tomášikova 14366/64A, 831 04 Bratislava - mestská časť Nové Mesto
	Dátum: 10/2023
	Mierka: 1:2 500