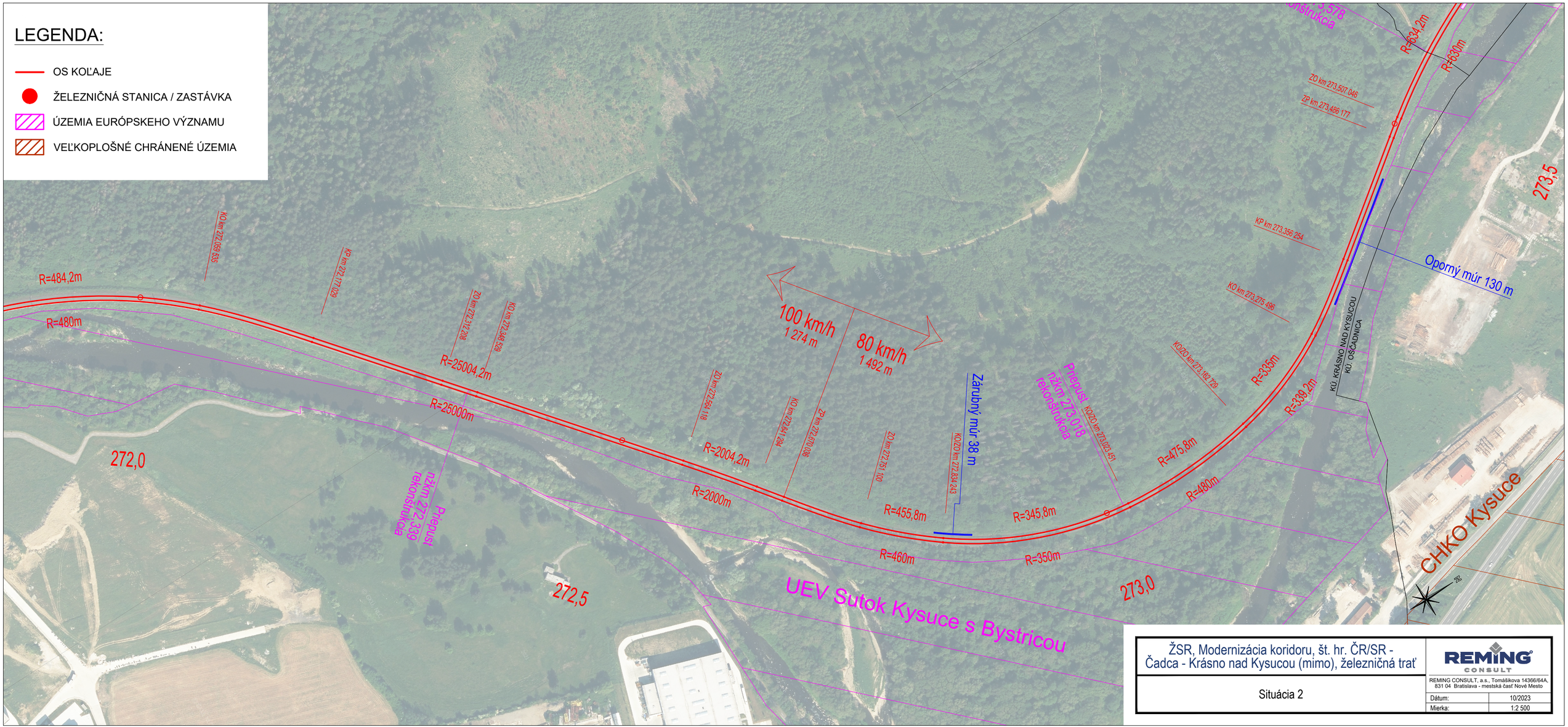

ŽSR, Modernizácia koridoru, št. hr. ČR/SR - Čadca - Krásno nad Kysucou (mimo), železničná trať

Situácia 2

REMING CONSULT

REMING CONSULT, a.s., Tomášikova 14366/64A, 831 04 Bratislava - mestská časť Nové Mesto

Dátum:	10/2023
Mierka:	1:2 500