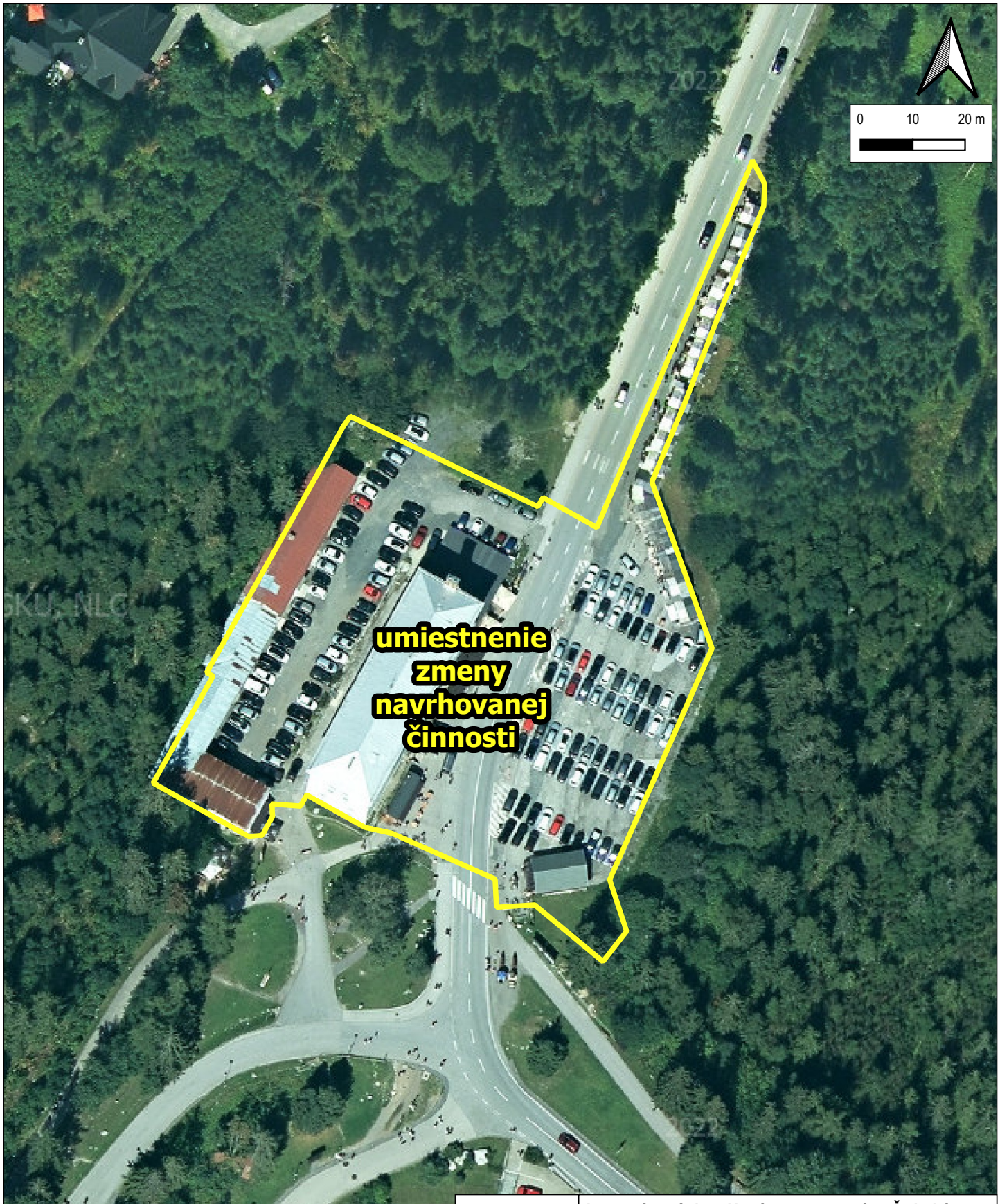

Názov úlohy:	**Apartmánový dom Nové centrum v zóne Štrbské Pleso**			
Navrhovateľ:	Sterin, s.r.o., Dvořákovo nábrežie 10, 811 02 Bratislava			
Zhotoviteľ:	HES - COMGEO, a.s., Medený Hámor 25, 974 01 Banská Bystrica			
Dokument:	Oznámenie o zmene navrhovanej činnosti		Číslo úlohy:	033/2023
Zodpovedný riešiteľ:	Mgr. Lucia Barzíková		Mierka:	1 : 1 000
Spracoval:	Mgr. Linda Fekete		Dátum:	IX/2023
Názov prílohy:	**Situácia zmeny navrhovanej činnosti v ortofotomape**			
Súrad. systém: Mapový podklad:	S-JTSK EPSG: 5514 ©GKÚ, NLC; r.2021		Číslo prílohy:	**1**