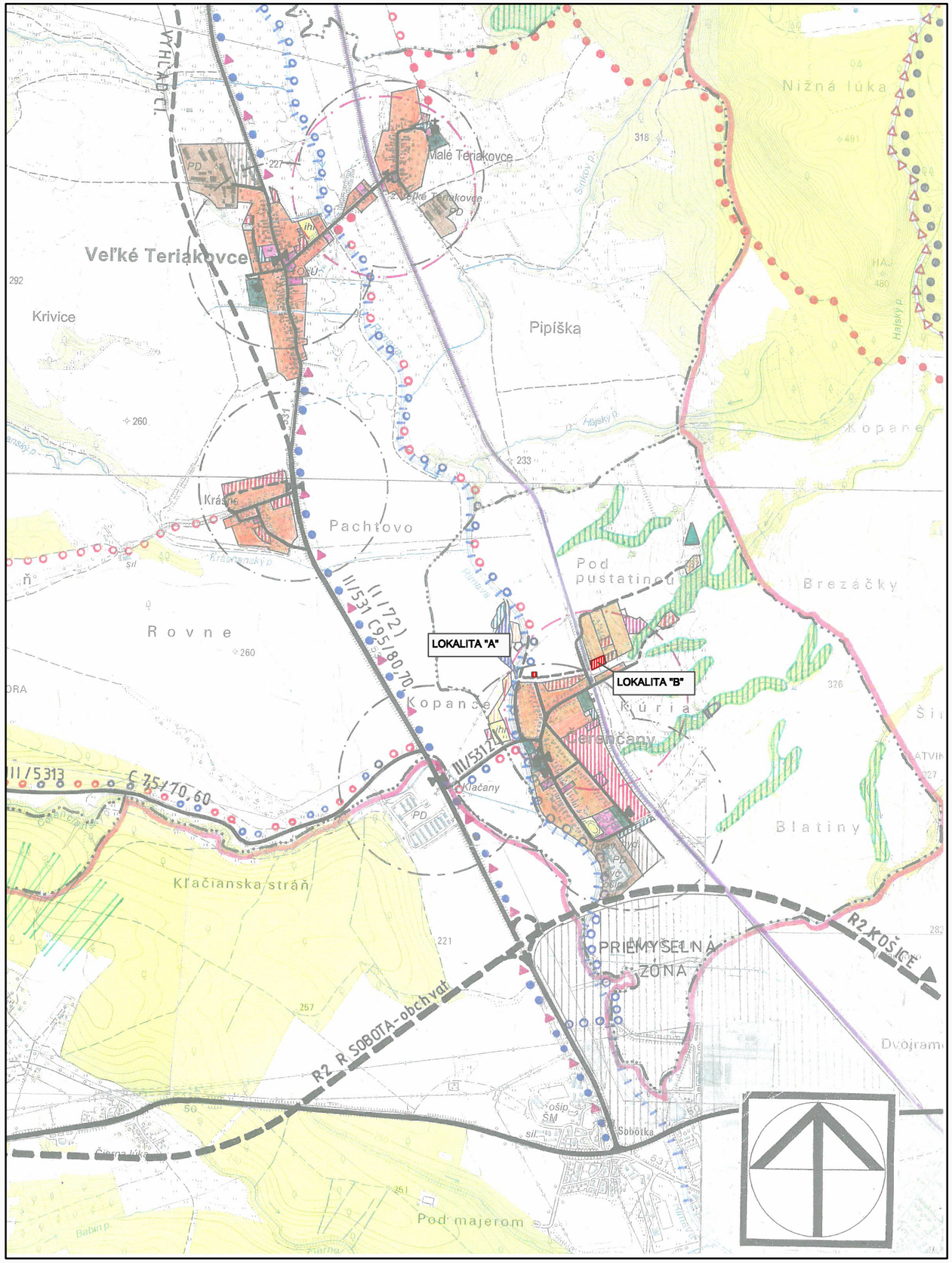

ÚZEMNÝ PLÁN OBCÍ MR RIMAVA A RIMAVICA

ČERENČANY, HRACHOVO, KOCIHA, KRUŽNO, LEHOTA NAD RIMAVICOU, NIŽNÝ SKÁLNIK, RIMAVSKÁ BAŇA, RIMAVSKÉ BREZOVO, RIMAVSKÉ ZALUŽANY, VEĽKÉ TERIAKOVCE, VYŠNÝ SKÁLNIK

LEGENDA:

Stav / Návrh

- Hranica okresu
- Hranica riešeného územia
- Hranice katastrálneho územia obcí
- Plochy bývania
- Plochy občianskej vybavenosti
- Plochy výroby a výrobných služieb
- Plochy poľnohospodárskych účelových zariadení
- Športové plochy
- Plochy so sústredenou rekreačnou vybavenosťou
- Plochy výroby - zmiešaná funkcia priemysel a poľnohospodárstvo
- Plochy cintorínov
- Plochy verejnej zelene
- Záhradkárska osada
- Oddychová plocha (rekreačný les)
- Športovo - rekreačný areál
- Plochy zmiešanej funkcie pre bývanie a rekreáciu
- Agroturistika
- Plochy pre rekreačné aktivity v prírode
- Trasa gotickej cesty
- Cesta Márie Széchy
- Zvonička, kostol, kostol NKP gotickej cesty
- Vyhliadka
- Dobývací priestor
- Vodné plochy
- Vodná nádrž Lehota nad Rimavicou
- Poldre
- Prírodná rezervácia
- Biocentrum
- Miestny biokoridor
- Regionálny biokoridor
- Nadregionálny biokoridor
- Ochranné lesy
- Lyžiarsky vlek
- Rýchlostná komunikácia R2 Zvolen - Košice s ochranným pásmom 100m
- Cesty I.triedy (I/72) s ochranným pásmom 50m
- Cesty II. a III.triedy II/531 a III/..... s ochranným pásmom 25 a 15m
- Miestne komunikácie
- Izochróny dostupnosti autobusových zastávok
- Izochróny dostupnosti železničných zastávok
- Železnica
- Autobusové zastávky
- Turistické chodníky
- Cyklistické trasy
- Ochranné pásma

OBEC ČERENČANY

ÚZEMNÝ PLÁN OBCÍ MIKROREGIÓNU RIMAVA A RIMAVICA – OBEC ČERENČANY SCHVÁLENÝ UZNESENÍM Č. **68/24/2010** ZO ZASADNUTIA OBECNÉHO ZASTUPITEĽSTVA DŇA **13.04.2010**

14.05.2010

MILOŠ OČENÁŠ
STAROSTA

OBEC ČERENČANY

SLOVENSKÁ AGENTÚRA ŽIVOTNÉHO PROSTREDIA
Centrum starostlivosti o vidiecke životné prostredie
Tajovského 28, 975 90 Banská Bystrica

Ing. arch. Maria CHOCHOLOVÁ autorizovaný architekt 0744 AA

OBSTARÁVATEĽ:	OBEC ČERENČANY
AKCIA:	ÚZMENÝ PLÁN OBCE ČERENČANY ZMENY A DOPLNKY č.1
ZODP. PROJEKTANT:	ING. ARCH. VLADIMÍR RAGAN
VYPRACOVAL:	ING. ARCH. VLADIMÍR RAGAN
DÁTUM:	AUGUST 2023
NÁZOV VÝKRESU:	KOMPLEXNÝ URBANISTICKÝ NÁVRH VÝKRES ŠIRŠÍCH VZŤAHOV

Číslo výkresu:

2

MIERKA:

1:25 000