# ÚPN OBCE MUŽLA

## NÁVRH

ARCHITEKTONICKÝ ATELIÉR **neutra**

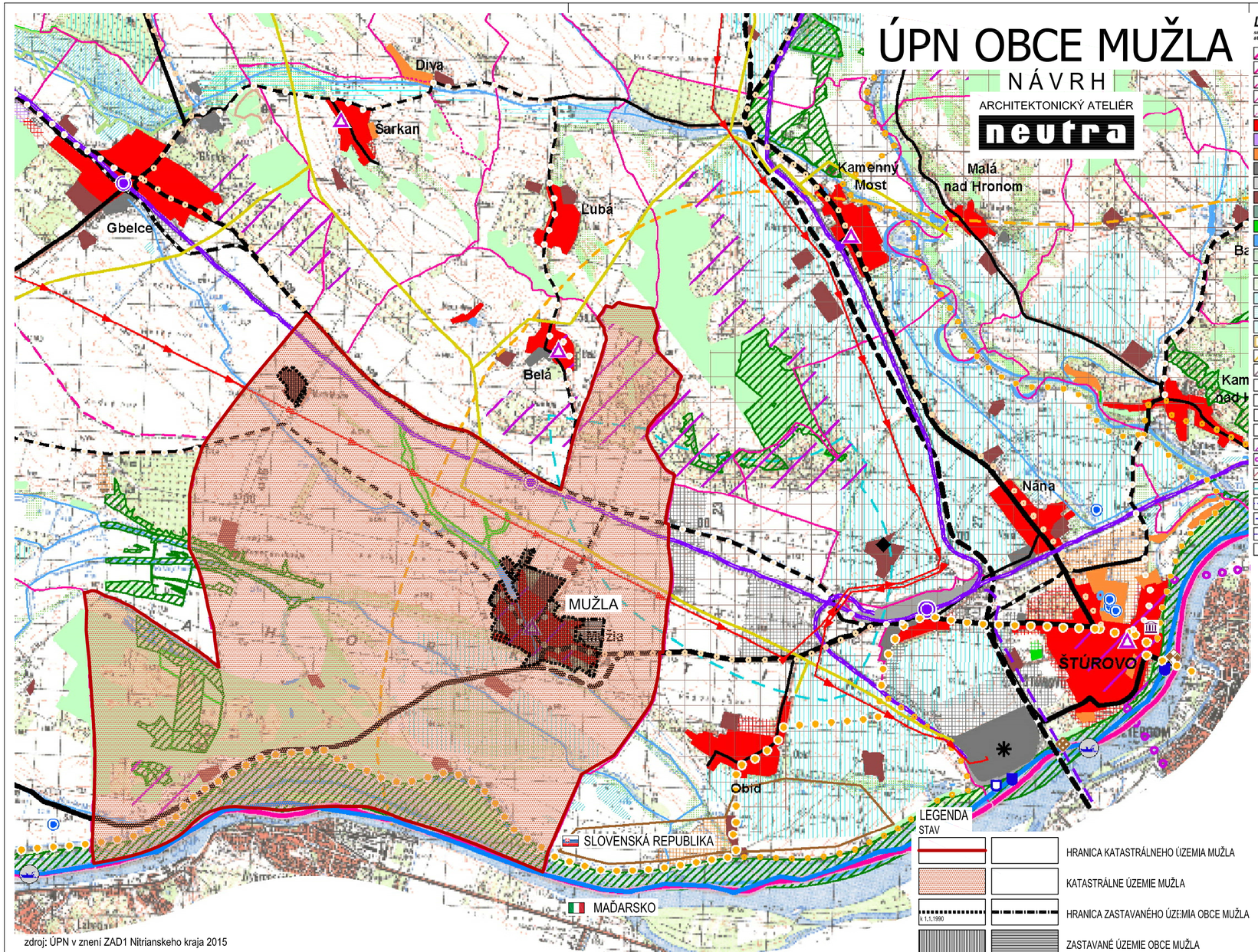


zdroj: ÚPN v znení ZAD1 Nitrianskeho kraja 2015

## LEGENDA

| súčasný stav | rozvojové zámery | |
|---|---|---|
| | | hranica Slovenskej republiky |
| | | hranica kraja |
| | | hranica okresu |
| | | hranica ZÚJ |
| | | hranica ÚTJ |
| | | bytovokomunálna plocha |
| | | občianske vybavenie nadregionálneho a regionálneho významu |
| | | rekreácia, cestovný ruch a šport |
| | | výrobná plocha |
| | | plocha technickej infraštruktúry, dopravy |
| | | poľnohospodárska výroba |
| | | plocha špeciálneho určenia |
| | | plocha špecifickej zelene |
| | | vodná plocha, tok |
| | | lesopark |
| | | les |
| | | trávny porast |
| | | mociar, slatina |
| | | odvodnenia |
| | | záhrady |
| | | obec s rekreačnou funkciou |
| | | hranica rekreačného územného celku |
| | | zvernica, obora, bažantnica |
| | | mestská pamiatková rezervácia, PRLA a jej ochranné pásmo (platné a navrhované) |
| | | pamiatková zóna a jej ochranné pásmo (platné a navrhované) |
| | | národná kultúrna pamiatka (hrad, zrúcanina) a jej ochranné pásmo (platné a navrhované) |
| | | múzeum, galéria a múzejné expozície |
| | | územie s väzbou na kult.-hist. potenciál |
| | | kultúrno-historický potenciál - väzby na zahraničie |
| | | osídlenie s väzbami na poľnohospodárstvo |
| | | pásmo hygienickej ochrany vodného zdroja |
| | | ochranné pásmo prírodného liečivého zdroja - I. stupeň |
| | | ochranné pásmo prírodného liečivého zdroja - II. stupeň |
| | | chránené územie geotermálnej energie |
| | | geotermálny vrt |

| súčasný stav | rozvojové zámery | |
|---|---|---|
| | | rýchlostná cesta |
| | | cesta 1. triedy - štvorpruh |
| | | cesta 1. triedy |
| | | cesta 2. triedy |
| | | cesta 3. triedy |
| | | mestská komunikácia |
| | | mimoúrovňová križovatka |
| | | železničná trať - hlavná |
| | | železničná trať - vedľajšia |
| | | integrovaný systém RHD |
| | | stanica ŽSR |
| | | stanica ŽSR - nesamostatná |
| | | zastávka ŽSR |
| | | pohraničná prechodová stanica |
| | | vodná cesta - Dunaj |
| | | vodná cesta - Váh |
| 6 | 6 | prístav |
| | | kompa |
| | | vodné dielo |
| | | prekladisko |
| | | terminál kombinovanej prepravy |
| | | hraničný priechod |
| | | letisko |
| | | ochranné pásmo letiska |
| | | medzinárodná cykloturistická trasa (EURO VELO 06) |
| | | významná cykloturistická trasa (podľa hierarchie v texte: Z1, Z2, Z3) |
| | | ostatná cykloturistická trasa (podľa hierarchie v texte: Z4, Z5, D1, D2) |
| | | maloplošné chránené územie |
| | | veľkoplošné chránené územie |
| | | ramsarská lokalita |
| | | chránené vtáčie územie |
| | | mokrade národného významu |
| | | územie európskeho významu |

| súčasný stav | rozvojové zámery | |
|---|---|---|
| | | jadrová elektráreň |
| | | vodná elektráreň |
| | | malá vodná elektráreň |
| | | elektrická stanica 400 kV |
| | | elektrická stanica 200 kV |
| | | rozvodňa 400 kV |
| | | rozvodňa 110 kV |
| | | elektrické vedenie 400 kV |
| | | elektrické vedenie 220 kV |
| | | elektrické vedenie 110 kV - vzdušné |
| | | prepúšťacia stanica plynového vedenia |
| | | kompresorová stanica plynového vedenia |
| | | teplovod |
| | | ropovod |
| | | plynovod tranzitný |
| | | plynovod medzištátny |
| | | plynovod VVTL, VTL |
| | | dobývacie priestory |
| | | rašelinisko |
| | | chránené ložiskové územie |
| | | ložisko nevyhradených nerastov |
| | | podzemné zásobníky zemného plynu |
| | | poddolované územie |
| | | územie s výskytom vydobytých podzemných priestorov |
| | | územie geologickej preskúmanosti |
| | | seizmické územie |
| | | územie náchylné na zosuvy |
| | | staré banské dielo |
| | | zdroj znečistenia ovzdušia |
| | | úložisko rádioaktívnych odpadov |
| | | skládka odpadov na odpad, ktorý nie je nebezpečný |
| | | skládka odpadov na inertný odpad |
| | | skládka odpadov na nebezpečný odpad |

| | | | |
|---|---|---|---|
| OBJEDNÁVATEĽ: | OBEC MUŽLA, OKRES NOVÉ ZÁMKY | KATASTRÁLNE ÚZEMIE: MUŽLA | MIERKA: 1:50 000 |
| SPRACOVATEĽ: | NEUTRA - ARCHITEKTONICKÝ ATELIÉR, FARSKÁ 1, 949 01 NITRA | | FORMÁT: 3 A4 |
| ZODP. PROJEKTANT: | ING. ARCH. PETER MIZIA | PROJEKTANT: ING. ARCH. ZUZANA GAJOVÁ, ING. LUCIA ČERNÁ | DÁTUM: 09 / 2023 |

5

N

1

NÁZOV VÝKRESU: ŠIRŠIE VZŤAHY