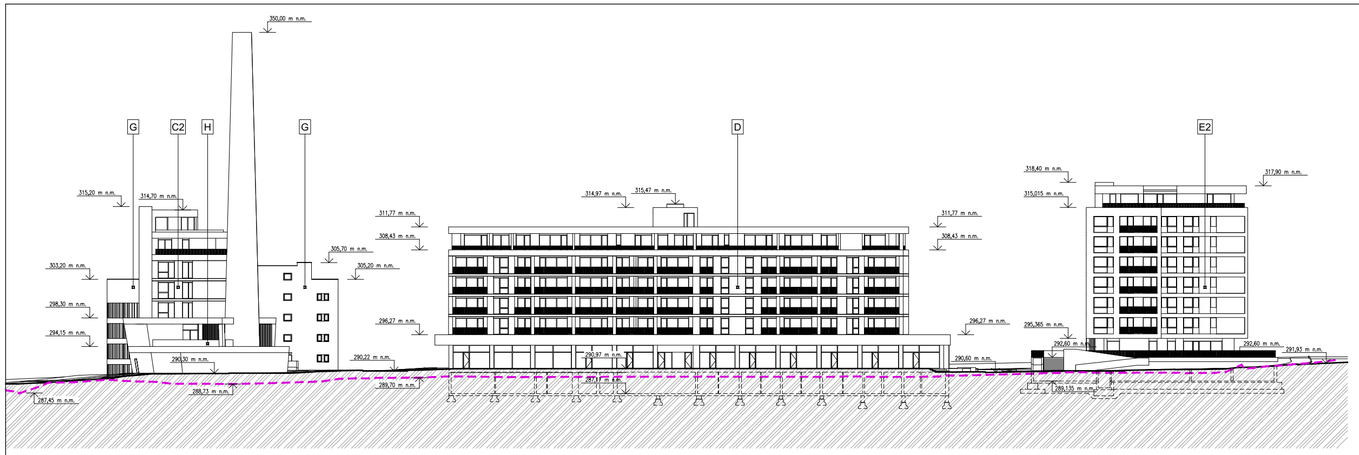

REZ 03

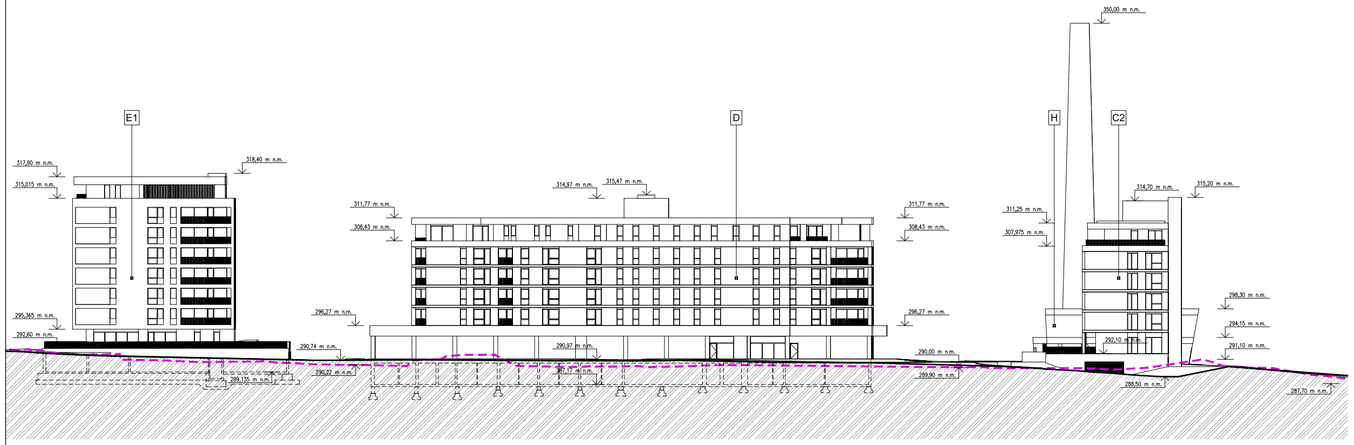

REZ 02

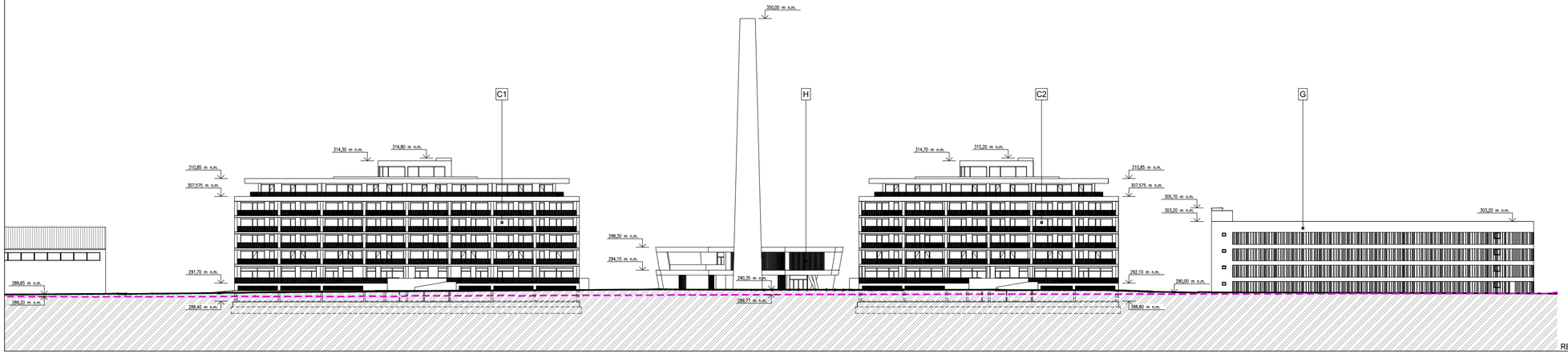

REZ 01

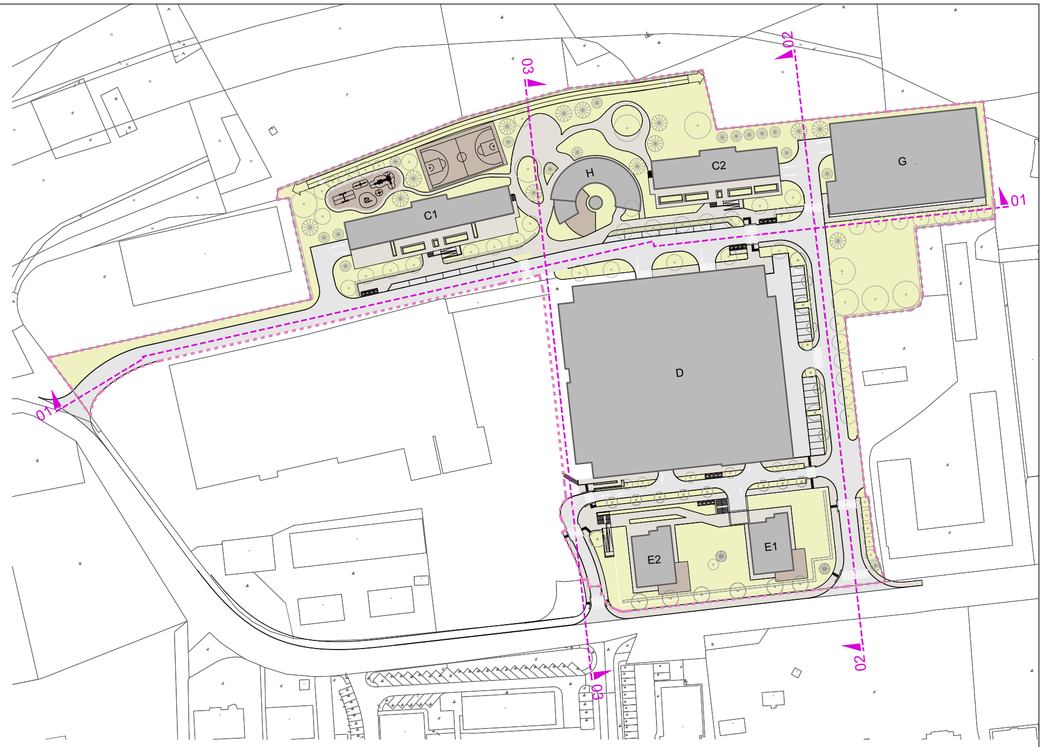

LEGENDA

- JESTVUJÚCI TERÉN
- NAVRHOVANÝ TERÉN

Príloha 5. Schematické rezy územím

(spracované podľa: Polyfunkčný komplex pod Pustým hradom II. Zvolen (Žiška, Turčan, Turčanová, Kolenkáš a kol., 2023))

1 : 600

NÁZOV A MIESTO STAVBY	POLYFUNKČNÝ KOMPLEX POD PUSTÝM HRADOM II. ZVOLEN
STAVEBNÍK	PerFidem Alfa, s.r.o. Pod Dráhami 6521/17 960 01 Zvolen
GENERÁLNY PROJEKTANT	STAVING PROJEKT s.r.o. Na Troskách 3 974 01 Banská Bystrica
AUTORI	ING. ARCH. ROMAN TURČAN ING. ARCH. DANICA TURČANOVÁ ING. ARCH. DUŠAN KOLENKÁŠ
HLAVNÝ PROJEKTANT	ING. JÚLIUS ŽIŠKA
ZODP. PROJEKTANT	ING. JÚLIUS ŽIŠKA
VYPRACOVAL	ING. J. ŽIŠKA, ING. ARCH. D. KOLENKÁŠ

STAVING PROJEKT

SÚRADNICOVÝ SYSTÉM JTSK
VÝŠKOVÝ SYSTÉM Bpv

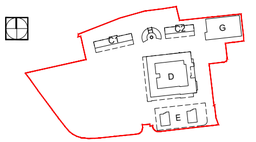

STUPEŇ PROJEKTU	DOKUMENTÁCIA PRE ÚZEMNÉ ROZHODNUTIE	ZÁK. ČÍSLO	2023 01 10
		DÁTUM	04/2023
PROFESIA	ARCHITEKTONICKO-STAVEBNÉ RIEŠENIE	FORMÁT	18 A4
		MIERKA	1:300
STAVEBNÝ OBJEKT		SADA	Č. VÝKR. B7
NÁZOV VÝKRESU	SCHÉMATICKÉ REZY ÚZEMÍM		

Firma STAVING PROJEKT s.r.o. je majiteľom autorských práv na tento projektový dokumentáciu. Kopírovanie, použitie PD alebo jej časti na iný účel a ďalej na iný účel bez spracovateľ, je možné len s jej súhlasom.