ÚZEMNÝ PLÁN OBCE OSTRÝ GRÚŇ

OBSTARÁVATEĽ: OBEC OSTRÝ GRÚŇ
POVER. OBST.: Ing.arch. K. ĎURENEC
ZHOTOVITEĽ: EKOPLAN PRO, s.r.o.
HL. RIEŠITEĽ: doc. Ing.arch. J. COPLÁK, PhD.

DÁTUM: 2023 MIERKA: 1 : 10 000

0 100 200 m

www.eko-plan.sk

5. VÝKRES OCHRANY PRÍRODY A TVORBY KRAJINY VRÁTANE PRVKOV ÚSES A VYHODNOTENIA DÔSLEDKOV STAV. ZÁMEROV NA POĽNOH. PÔDE

Legenda

Vymedzenie územia
- hranica katastrálneho územia = riešené územie
- hranica zastavaného územia obce k 1.1.1990
- hranica zastavaného územia obce - NÁVRH
- rozvojové plochy (označ. číslom) - NÁVRH

Súčasná krajinná štruktúra
- plochy verejnej zelene - NÁVRH
- plochy špeciálnej zelene (cintorín)
- plochy lesných porastov
- plochy nelesnej drevinovej vegetácie
- plochy trvalých trávnych porastov
- plochy záhrad a poľnoh. pôdy v zast. území
- vodná plocha
- vodné toky
- plochy zástavby
- plochy zástavby - VÝHĽAD

Stresové javy a zdroje
- cesta III. triedy
- miestne cesty, poľné cesty
- miestne a upokojené cesty - NÁVRH
- elektrické vedenie VN vonkajšie
- potenciálne zosuvy
- stabilizované zosuvy
- záplavová čiara Q100

Ochrana prírody a prírodných zdrojov
- SKUEV0273 Vtáčnik
- CHKO Ponitrie
- vodné zdroje
- PHO vodných zdrojov I., II. stupňa

Územný systém ekologickej stability
- biocentrum miestneho významu - NÁVRH
- biokoridor regionálneho významu
- biokoridor miestneho významu - NÁVRH
- interakčné prvky - NÁVRH

Ekostabilizačné opatrenia
- líniová zeleň - NÁVRH

Poľnohospodárska pôda
- hranice BPEJ
- hranice BPEJ - najkvalitnejšia pôda
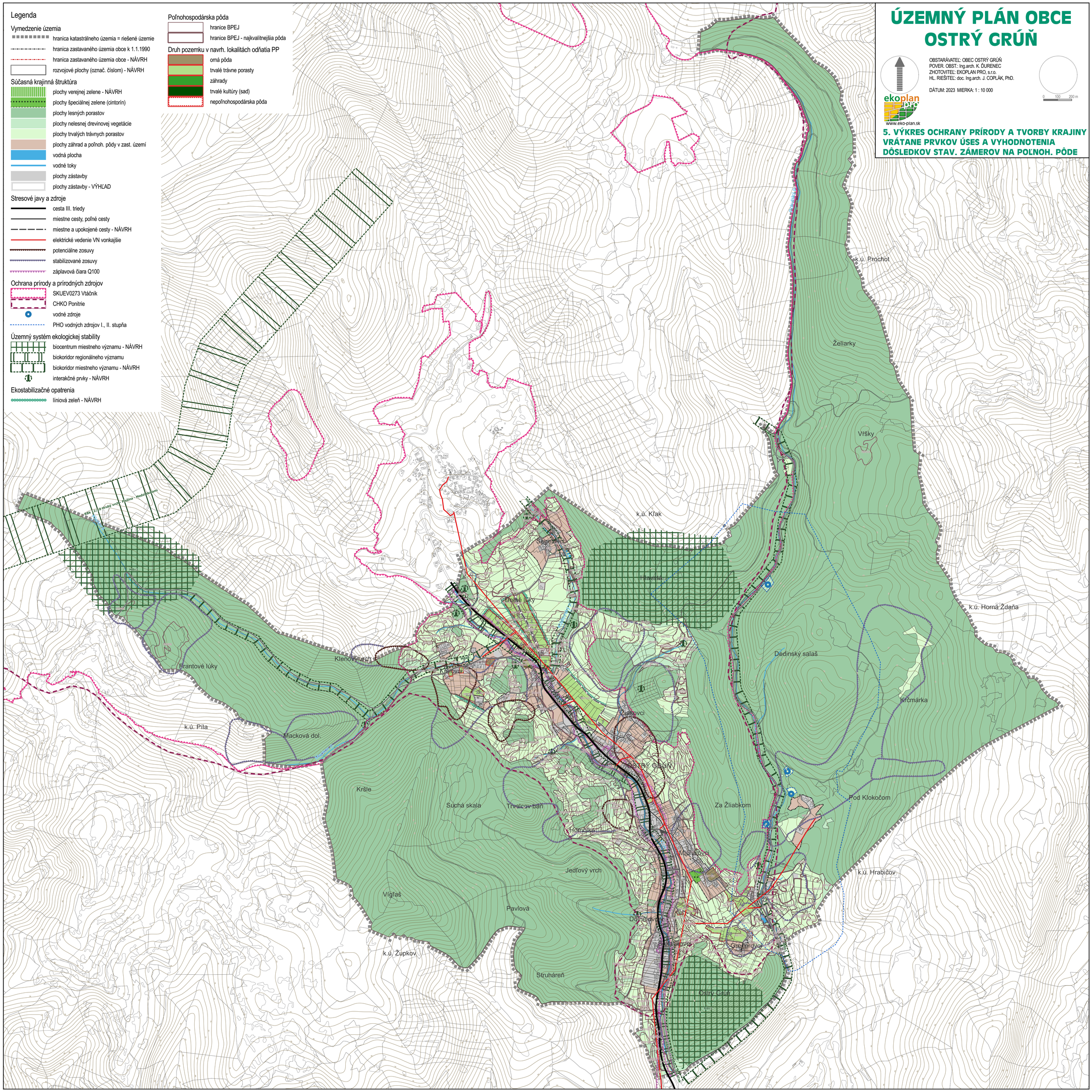
Druh pozemku v navrh. lokalitách odňatia PP
- orná pôda
- trvalé trávne porasty
- záhrady
- trvalé kultúry (sad)
- nepoľnohospodárska pôda