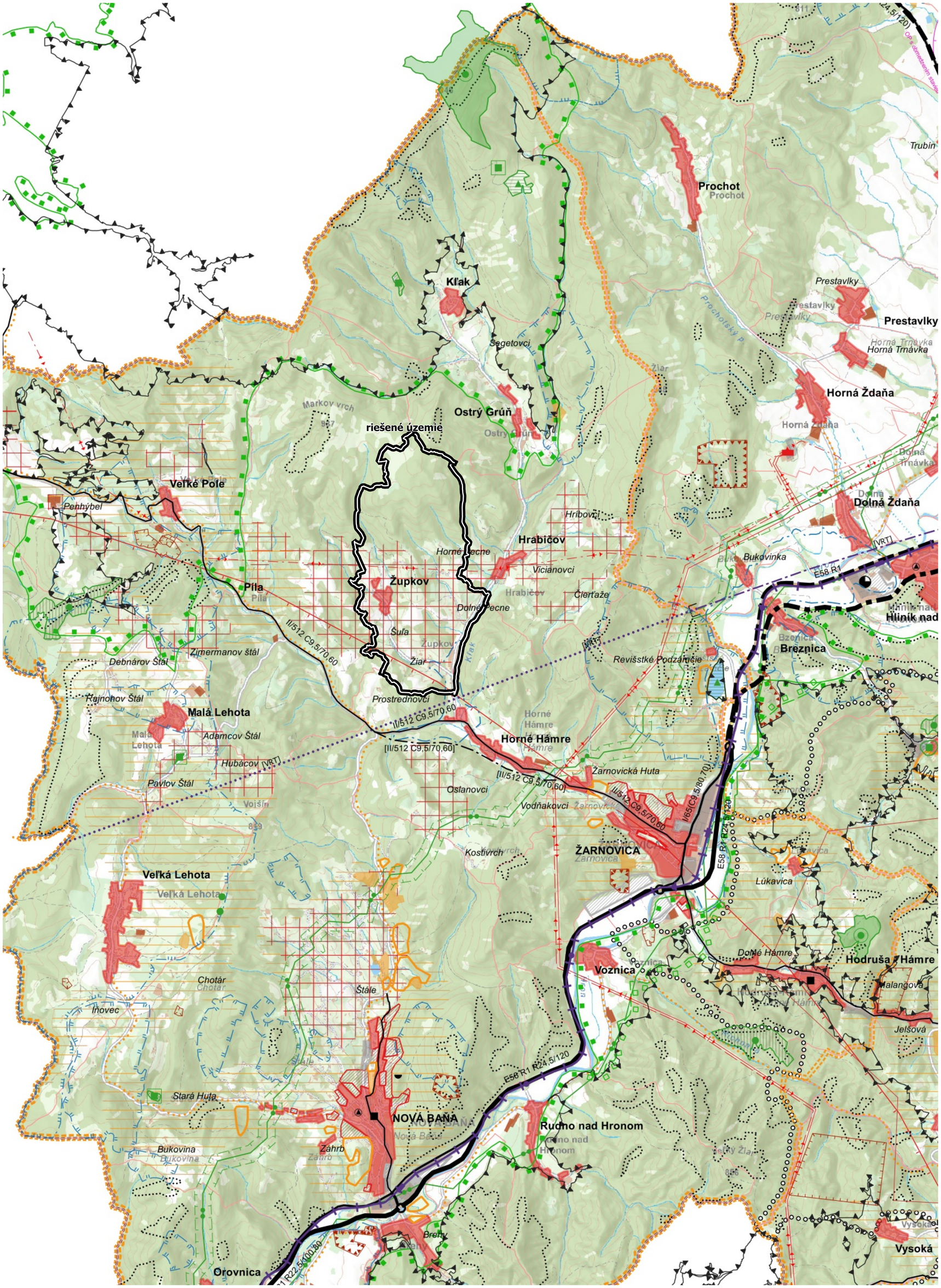

STAV NÁVRH VÝHĽAD

- Hranica okresu
- Hranica regiónu cestovného ruchu
- Hranica subregiónu cestovného ruchu
- Hranica priestoru osobitného určenia
- Ťažiskový priestor stredoslovenského regionálneho centra
- Obytné plochy
- Polyfunkčné plochy
- Plochy priemyselnej výroby a skladov
- Plochy osobitného určenia
- Plochy rekreácie cestovného ruchu a športu
- Plochy rozptýleného osídlenia
- Rekreačné priestory
- Zariadenia poľnohospodárskej výroby
- Ochranné lesy a lesy osobitného určenia
- Terminál intermodálnej dopravy
- Plochy kúpeľných zariadení
- Hranica vnútorného kúpeľného územia
- Hranica vonkajšieho kúpeľného územia
- Chránené ložiskové územie
- Ťažobný priestor
- Poddolované územia
- Stavebný uzáver sídla
- Rýchlostné cesty - R
- Mestské rýchlostné komunikácie - MR
- Cesty I. triedy - CI
- Cesty II. triedy - CII a vybrané cesty III. triedy - CIII a MR
- Tunel, Mimoúrovňová križovatka
- E 77 | (E 77) | [E 77] — Číslo ťahu medzinárodnej (európskej cesty)
- II/531 | (1/59) | [R3] — Číslo cesty v cestnej sieti SR
- 1/66(R) | 1/66[R] — Preradenie cesty I. triedy na "R" cestu
- II/531(CI) | II/531[CI] — Preradenie cesty II. triedy na cestu I. triedy
- C9,5/80 | (C11,5/100) | [R22,5/100] — Kategória cesty - návrh (výhľad)
- Nadregionálne cyklistické trasy
- Vysokorýchlostná trať - VRT
- Magistrálne (hlavné) železničné trate
- Spojovacie (vedľajšie) železničné trate
- Miestne železničné trate
- Železničná stanica, zástavka
- Železničný tunel
- Hraničný priechod
- Chránené vtáčie územie (Natura 2000)
- Územie európskeho významu (Natura 2000)
- Lokalita zapísaná do zoznamu medzinár. významných mokradí (Natura 2000)
- Hranica Národného parku
- Hranica Chránenej krajinnej oblasti
- Biosférická rezervácia
- Chránený areál
- Národná prírodná pamiatka
- Národná prírodná rezervácia
- Prírodná pamiatka
- Prírodná rezervácia
- Hranica chránenej vodohospodárskej oblasti
- Vodné nádrže
- Ochranné pásmo II. stupňa vodárenského zdroja
- Ochranné pásmo III. stupňa vodárenského zdroja
- OP II. stupňa prírodného liečivého a prírodného mineráneho zdroja
- OP I. stupňa prírodného liečivého a prírodného minerálneho zdroja
- Tranzitný plynovod
- Hlavné distribučné plynovody
- Ropovod a produktovod
- Ochranné pásma všetkých druhov
- Elektrické vedenie VVN 400 kV
- Rozvodňa VVN
- Odkaliská mimo areálov podnikov
- Skládky odpadu a priemyselného odpadu nadregionálneho a regionálneho
- Veľké zdroje znečistenia
- Spaľovne odpadu (komunálneho, priemyselného a zdravotníckeho)
- Pamiatková rezervácia (PR)
- Pamiatková zóna (PZ)
- Národná kultúrna pamiatka (NKP)
- Lokalita a hranica svetového kultúrneho dedičstva
- Archeologická lokalita
- OP pamiatkových území a nehnuteľných NKP
- Ochranné pásmo JE Mochovce (30 km)
- Letisko, Heliport
- Letisko pre letecké práce (spevnená dráha)
- OP vzletových a približovacích priestorov OP prechodových plôch
- Ostatné ochranné pásma letiska
- Rádiové zabezpečovacie zariadenie

ÚZEMNÝ PLÁN OBCE ŽUPKOV

OBSTARÁVATEĽ: OBEC ŽUPKOV
POVER. OBST.: Ing.arch. K. ĎURENEC
ZHOTOVITEĽ: EKOPLAN PRO, s.r.o.
HL. RIEŠITEĽ: doc. Ing.arch. J. COPLÁK, PhD.

DÁTUM: 2023 MIERKA: 1 : 50 000

0 500 1000 m

ekoplan pro
www.eko-plan.sk

1. VÝKRES ŠIRŠÍCH VZŤAHOV