k.ú. Kamenica nad Hronom

Tematické spracovanie: Ing. Eliška Futová, CHKO Dunajské luhy,
© Štátna ochrana prírody SR, Banská Bystrica, 2023

© GKÚ, NLC: r.2017

k.ú. Kamenica nad Hronom

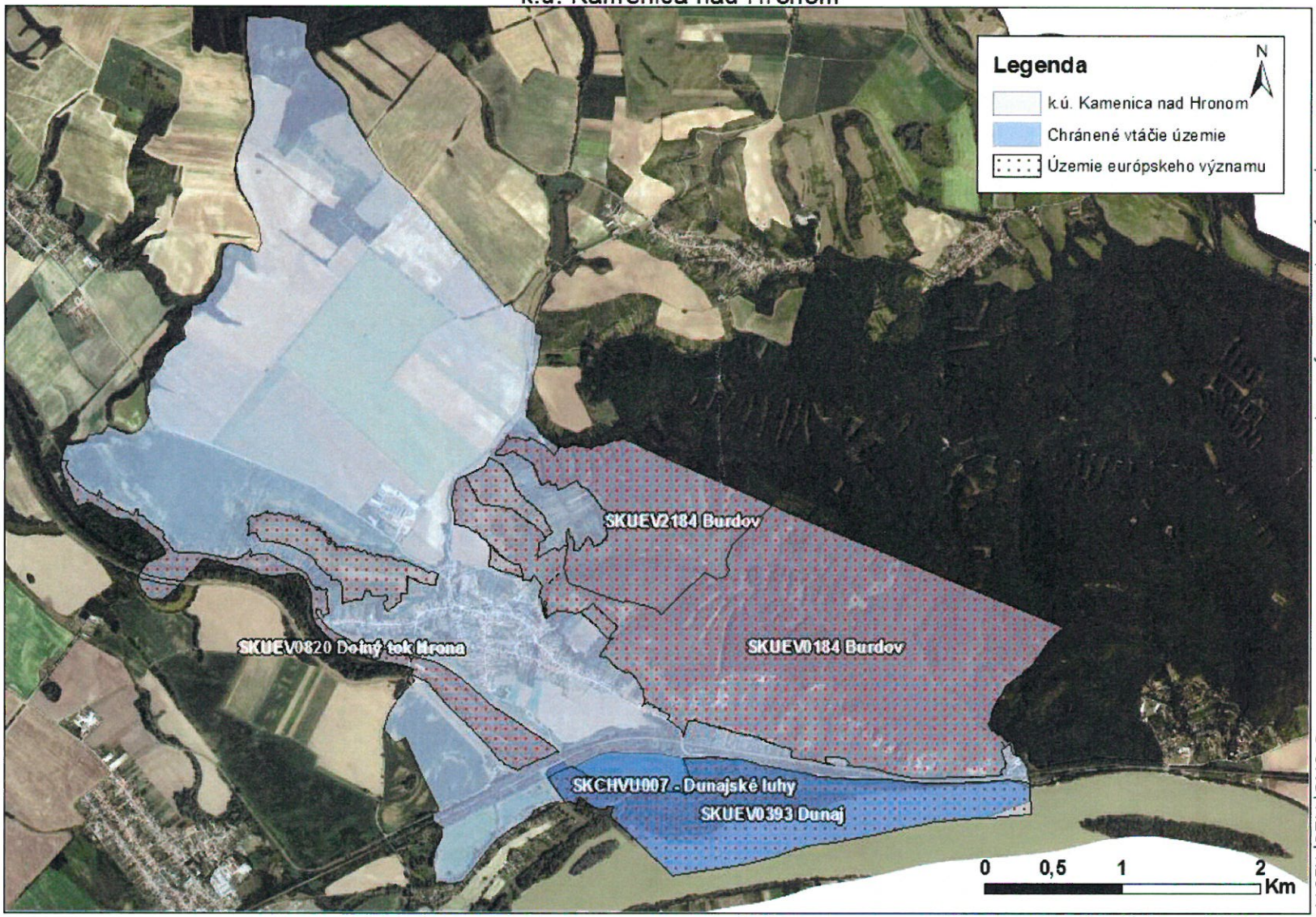

Tematické spracovanie: Ing. Eliška Futová, CHKO Dunajské luhy,
© Štátna ochrana prírody SR, Banská Bystrica, 2023

© GKÚ, NLC; r.2017