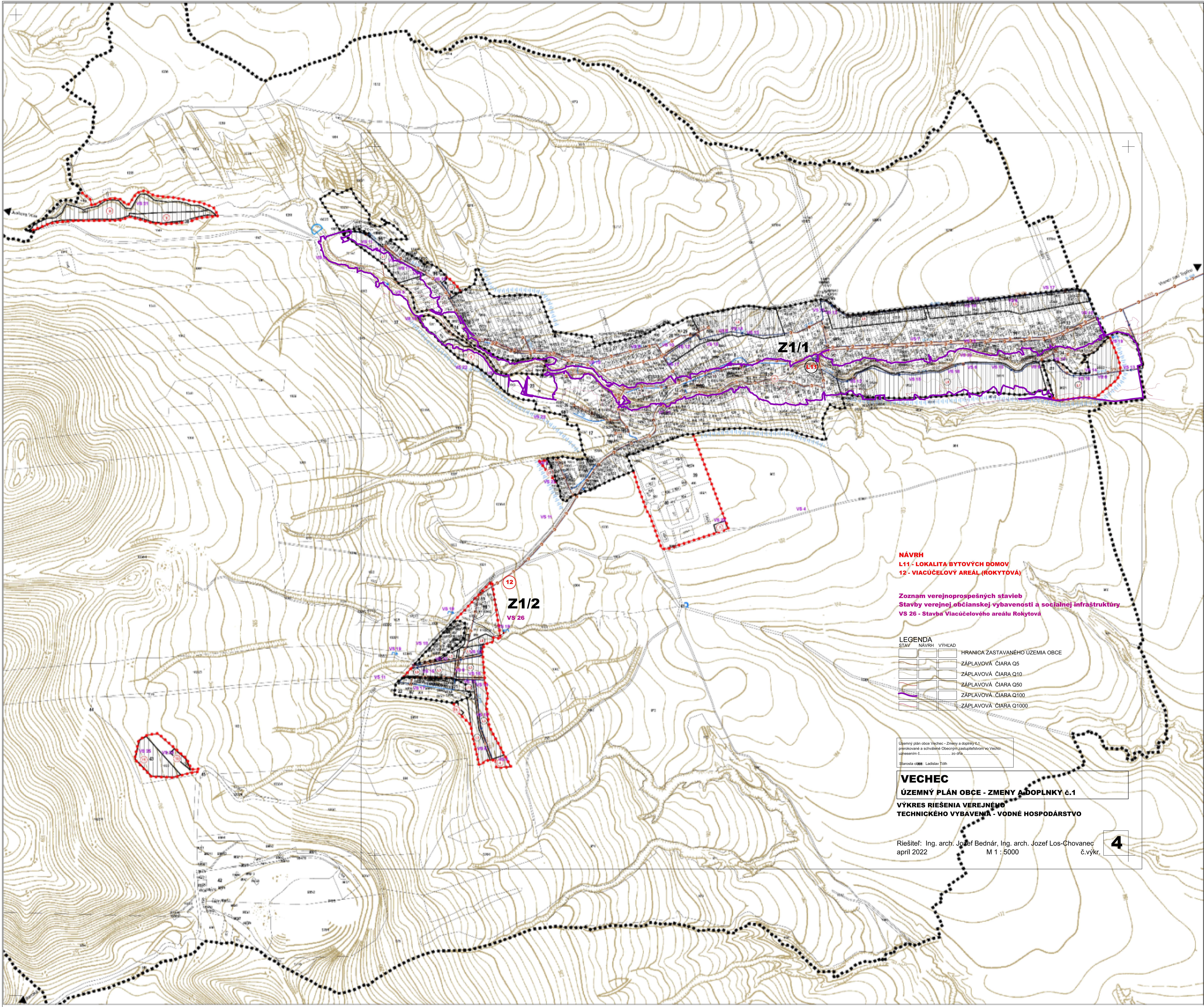

VECHEC

ÚZEMNÝ PLÁN OBCE
M 1 : 5 000

STAV	NÁVRH	VÝHĽAD	
			HRANICA KATASTRÁLNEHO ÚZEMIA
			HRANICA ZASTAVANÉHO ÚZEMIA OBCE
			VODOVOD
			VODOJEM
			PREPÁJKA
			SPLAŠKOVÁ KANALIZÁCIA
			REGULÁCIA VODNÝCH TOKOV
			OCHRANA PROTI POVRCHOVÝM VODÁM

STAV
1 – OBECNÝ ÚRAD, KULTÚRNA SÁLA, KLUB DÔCHODCOV, POŠTA, BAR, FIRMA NIKATERM
2 – STARÁ ŠKOLA
3 – JEDNOTA – OBCHOD, KRČMA
4 – SOCHA SV. JÁNA NEPOMUCKÉHO S PARČÍKOM - NKP
5 – INTERNETOVÁ KAVIAREŇ
6 – PÔVODNÝ DOM RODINY LEHOTSKÝCH
7 – KÚRIA – NKP
8 – RÍMSKOKATOLÍCKA FARA
9 – RÍMSKOKATOLÍCKY KOSTOL SV. JÁNA NEPOMUCKÉHO - NKP
10 – POTRAVINY – ROZLIČNÝ TOVAR
11 – STARÝ OBECNÝ ÚRAD
12 – GRÉCKOKATOLÍCKY KOSTOL SRDCE JEŽIŠOVO
13 – STARÁ POŽIARNA ZBROJNICA
14 – PEKÁREŇ – OBCHOD POTRAVÍN
15 – OBCHOD POTRAVÍN, KRČMA
16 – DOM NÁDEJE
17 – CINTORÍN (S HROBKOU RODINY LEHOTSKÝCH)
18 – ŽIDOVSKÝ CINTORÍN
19 – KAPLNKA – KOMUNITNÉ CENTRUM
20 – HYGIENICKÉ CENTRUM
21 – NÁJOMNÉ BYTY NIŽŠIEHO ŠTANDARDU – 2 B.J.
22 – BYTOVÝ DOM – 6 B.J.
23 – IHRISKO (FUTBAL, TENIS, HOKEJ), TRÉNINGOVÁ PLOCHA, ASFALTOVÉ IHRISKO
24 – OBCHOD – POTRAVINY
25 – ŠTÁTNE LESY, SPRÁVA, – BYTOVÝ DOM 4 B.J.
26 – ŠTÁTNE LESY – BYTOVÝ DOM 2 B.J.
27 – AUTOSERVIS
28 – ZÁKLADNÁ ŠKOLA, MATERSKÁ ŠKOLA, TELOCVIČŇA, JEDÁLEŇ, VIACÚČELOVÉ ŠKOLSKÉ IHRISKO
29 – AMFITEÁTER
30 – AUTOSERVIS
31 – OBCHOD - POTRAVINY (2X UNIMOBUNKY)
32 – AUTOSERVIS
33 – AUTOSERVIS
34 – STARÁ MLYNICA
35 – STARÁ MLYNICA
36 – PÔVODNÝ STARÝ MLYNSKÝ POTOK
37 – VYHLIADKA – LOKALITA ŠTEPNICKY
38 – TRASA PÔVODNEJ ÚZKOKOĽAJKY
39 – POĽNOHOSPODÁRSKE A OBCHODNÉ DRUŽSTVO VECHEC
40 – STOŽIAR MOBILNÉHO OPERÁTORA - ORANGE
41 – VODNÝ ZDROJ – STUDŇA PRE POĽNOHOSPODÁRSKE A OBCHODNÉ DRUŽSTVO VECHEC
42 – KAMEŇOLOM – VSK MINERAL S.R.O.
43 – LOKALITA KAMENNÁ - STARÁ OBALOVAČKA, AREÁL VÝROBY A SKLADOV
44 – PÔVODNÁ FURMANSKÁ CESTA
45 – VYHLIADKA – LOKALITA KAMENNÁ

NÁVRH
1 - DEDINSKÉ MÚZEUM
2 - POLYFUNKČNÝ OBYTNÝ DOM
3 - ŠPORTOVÝ AREÁL HÔRKA
4 - ŠPORTOVÝ AREÁL BODOR
5 - CENTRUM OBCHODU A SLUŽIEB BODOR
6 - VŠEŠPORTOVÝ AREÁL
7 - KOMPOSTOVISKO
8 - RYBNÍK
9 - LOKALITA REKREAČNÝCH CHÁT
10 - KOMPOSTOVISKO - KAMENNÁ, STARÁ OBALOVAČKA
11 - TRIEDIAREŇ ODPADU - KAMENNÁ, STARÁ OBALOVAČKA
L1 - L7 - LOKALITA RODINNÝCH DOMOV
L8 - L10 - LOKALITA OBYTNÝCH DOMOV

Zoznam verejnoprospešných stavieb
Stavby verejnej občianskej vybavenosti a sociálnej infraštruktúry
VS 1 Stavba [illegible]
VS 2 Stavba Športového areálu Hôrka
VS 3 Stavba Športového areálu Bodor
Stavby verejnej dopravy a verejného technického vybavenia
Stavby dopravy a dopravných zariadení
VS 4 Stavba preložky cesty [illegible] v južnej časti obce
VS 5 Stavba preložky cesty [illegible] v západnej časti obce
VS 6 Stavby nových miestnych komunikácií [illegible]
VS 7 Stavby [illegible]
VS 8 Stavba [illegible]
VS 9 Stavby [illegible]
VS 10 Stavba verejného parkoviska P10 pri objekte ZŠ + MŠ
VS 11 Stavby [illegible] Zk1 - Zk2
Stavby vodného hospodárstva
VS 12 Stavby rozšírenia verejného vodovodu
VS 13 Stavby rozšírenia verejnej gravitačnej splaškovej kanalizácie
Stavby energetiky a energetických zariadení
VS 14 Stavby nových trafostaníc TS 10, TS 11 a VN prípojok k nim
VS 15 Stavby [illegible]
VS 16 Stavby [illegible]
VS 17 Stavby rozšírenia STL plynovodov
Stavby telekomunikácií
VS 18 Stavby [illegible]
Stavby v oblasti ochrany a tvorby životného prostredia
VS 19 Stavby regulácie a úprav toku Lomnica [illegible]
VS 20 Stavba preložky vodného toku Lomnica v južnej časti zastavaného územia obce
VS 21 Stavba na umiestnenie obecného rybníka v severozápadnej časti obce
VS 22 Stavby na umiestnenie ochrany v západnej, severnej a južnej časti zastavaného územia obce, pred povrchovými vodami
VS 23 Stavba na kompostovanie organického odpadu [illegible]
VS 24 Stavba na kompostovanie organického odpadu v západnej časti obce, lokalita Kamenná - stará obalovačka
VS 25 Stavba na triedenie odpadu v západnej časti obce, lokalita Kamenná - stará obalovačka

NÁVRH
L11 - LOKALITA BYTOVÝCH DOMOV
12 - VIACÚČELOVÝ AREÁL (ROKYTOVÁ)

Zoznam verejnoprospešných stavieb
Stavby verejnej občianskej vybavenosti a socialnej infraštruktúry
VS 26 - Stavba Viacúčelového areálu Rokytová

LEGENDA

STAV	NÁVRH	VÝHĽAD	
			HRANICA ZASTAVANÉHO ÚZEMIA OBCE
			ZÁPLAVOVÁ ČIARA Q5
			ZÁPLAVOVÁ ČIARA Q10
			ZÁPLAVOVÁ ČIARA Q50
			ZÁPLAVOVÁ ČIARA Q100
			ZÁPLAVOVÁ ČIARA Q1000

Územný plán obce Vechec - Zmeny a doplnky č.1
prerokované a schválené Obecným zastupiteľstvom vo Vechci
uznesením č............................... zo dňa ....

Starosta obce: Ladislav Tóth

VECHEC
ÚZEMNÝ PLÁN OBCE - ZMENY A DOPLNKY č.1

VÝKRES RIEŠENIA VEREJNÉHO TECHNICKÉHO VYBAVENIA - VODNÉ HOSPODÁRSTVO

Riešiteľ: Ing. arch. Jozef Bednár, Ing. arch. Jozef Los-Chovanec
apríl 2022 M 1 : 5000 č.výkr. **4**

Schvaľovacia doložka:
Označenie schvaľovacieho orgánu: Obecné zastupiteľstvo vo Vechci
Číslo uznesenia a dátum schválenia: ....
Číslo VZN obce, [illegible]
Oprávnená osoba: Michal Čandík, starosta obce Vechec

SLOVENSKÁ AGENTÚRA ŽIVOTNÉHO PROSTREDIA CENTRUM KRAJINNÉHO PLÁNOVANIA, PRÍRODNÝCH A ENERGETICKÝCH ZDROJOV Sabinovská 3, 080 01 Prešov		Riaditeľ CKP Ing. Jozef Kuchta
Názov dokumentácie	Územný plán obce Vechec	Číslo výkresu 4
Názov výkresu	VÝKRES RIEŠENIA VEREJNÉHO TECHNICKÉHO VYBAVENIA - VODNÉ HOSPODÁRSTVO	Mierka výkresu 1 : 5000
Hlavný riešiteľ Ing. arch. Ivan Vook AA	Riešitelia [illegible]	Rok vypracovania 08/2010
		Obstarávateľ Obec Vechec