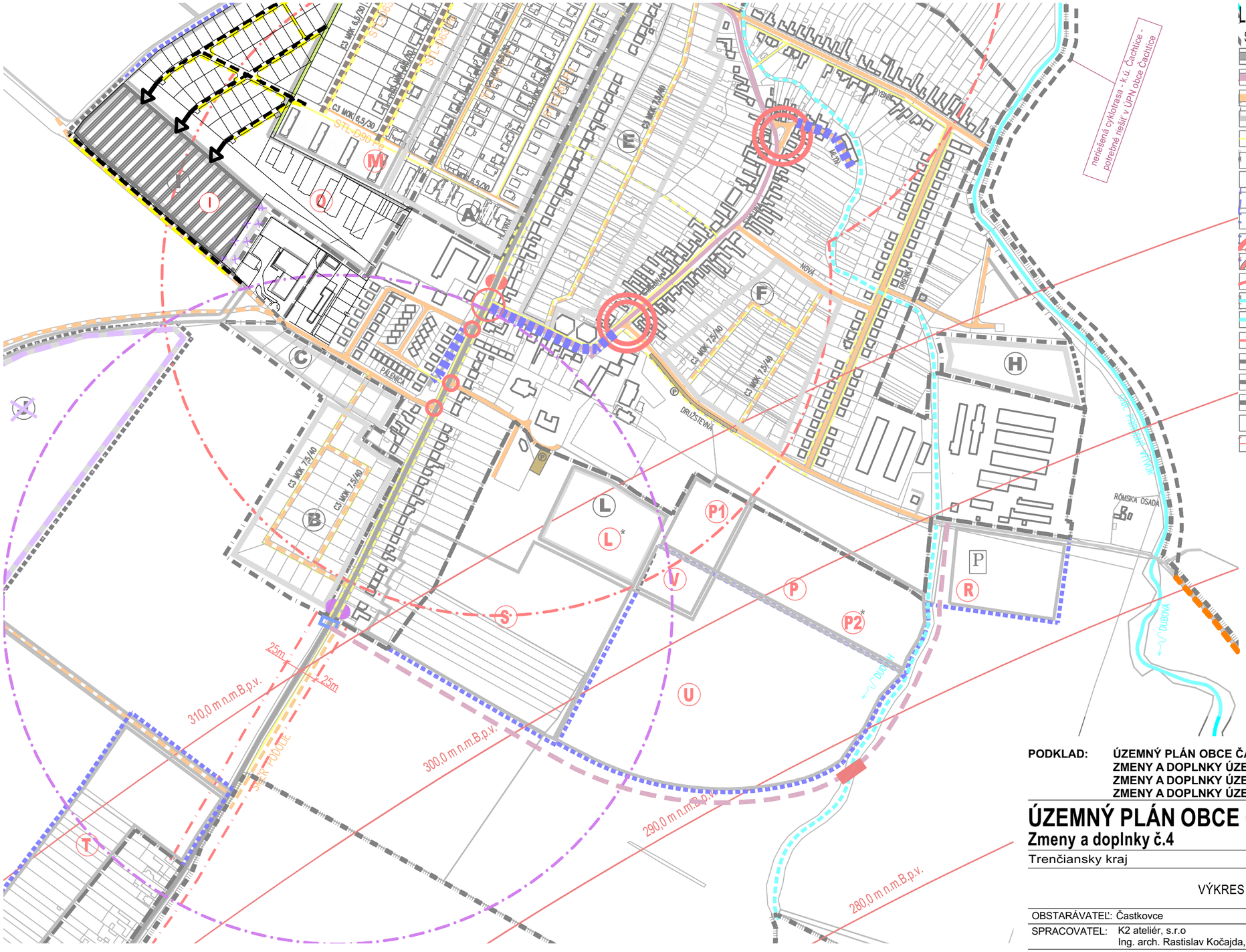

LEGENDA:

STAV	NÁVRH	ZaD č.1,2,3,4	
			–ŠT.CESTA II.TRIEDY, ZBERNÁ KOMUNIKÁCIA B1
			–OBSLUŽNÁ KOMUNIKÁCIA
			–OBSLUŽNÁ KOMUNIKÁCIA C3 MOK 7,5/40; 6,5/30
			–NESPEVNENÁ KOMUNIKÁCIA
			–PEŠIA KOMUNIKÁCIA
			–REKONŠTRUKCIA KOMUNIKÁCIE
			–SPOMALOVACÍ OSTROVČEK
P	P	P	–PLOCHA PARKOVISKA
			–ZÁSTAVKA SAD
			–DOPRAVNÝ A REFERENČNÝ UZOL
			–DOPRAVNÝ UZOL
			–IZOCHRÓMY PEŠEJ DOSTUPNOSTI
			–VODNÝ TOK
			–VODNÝ TOK VYSCHNUTÝ
			–OCHRANNÉ PÁSMA
			–HR. ZAST. ÚZEMIA OBCE K 1.1.1990
			–HR. ZAST. ÚZEMIA OBCE K ROKU 2002
			–HRANICA KATASTRA
	A E	M	–ROZVOJOVÉ LOKALITY
			–OCHR.PÁSMO KUŽELOVEJ ROVINY–LETISKA PIEŠŤANY
			–OCHRANNÝ ODVODŇOVACÍ RIGOL
			–ZRUŠENIE NAVRHOVANEJ LOKALITY J
			–ZRUŠENIE LÍNIOVÝCH PRVKOVA PLOŠNÝCH PRVKOV
			–VSTUP DO ÚZEMIA
			–IZOFÓNA HLADINY HLUKU
			–NOVA PARCELIZÁCIA

PODKLAD: ÚZEMNÝ PLÁN OBCE ČASTKOVCE - Kočajda - ateliér architektúry - r.2007
ZMENY A DOPLNKY ÚZEMNÉHO PLÁNU č.1 - K2 ateliér - r. 2018
ZMENY A DOPLNKY ÚZEMNÉHO PLÁNU č.2/2017 - Ing. arch. Rastislav Kočajda - r.2018
ZMENY A DOPLNKY ÚZEMNÉHO PLÁNU č.3 - r.2019

S

ÚZEMNÝ PLÁN OBCE ČASTKOVCE

Zmeny a doplnky č.4 **Čistopis**

Trenčiansky kraj okres Nové Mesto nad Váhom

VÝKRES DOPRAVY

OBSTARÁVATEĽ: Častkovce

SPRACOVATEĽ: K2 ateliér, s.r.o
Ing. arch. Rastislav Kočajda, Ing. Lucia Ďuračková

MIERKA 1:5000 | Č.V. 4
DÁTUM 02/2023