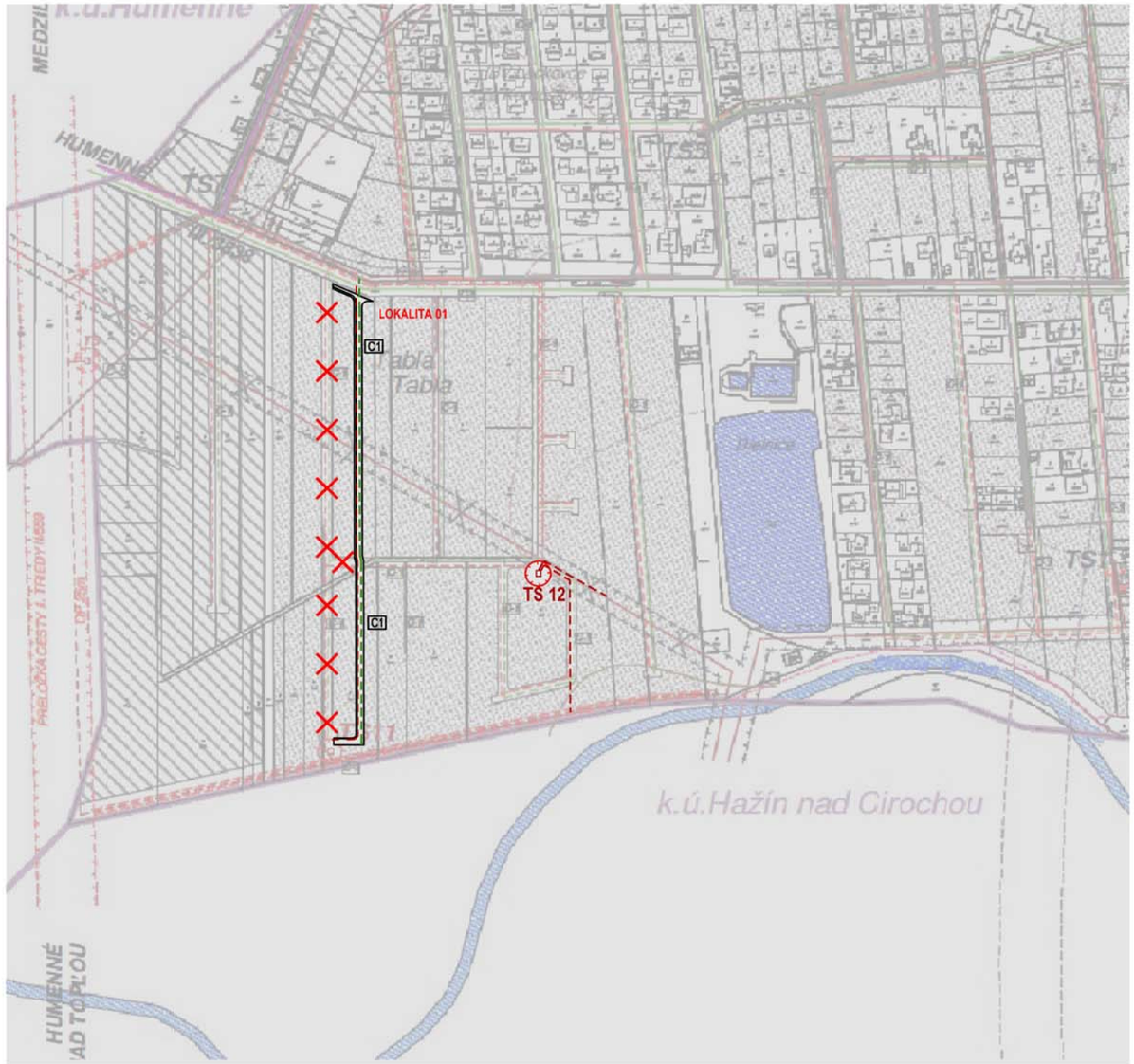

LEGENDA

STAV	NÁVRH	VÝHĽAD	
			ZASTAVANÉ PLOCHY
			PLOCHY ŠPORTU
			PLOCHY VÝROBY A SKLADOV
			PLOCHY TECHNICKEJ INFRAŠTRUKTÚRY
	P		PARKOVISKO
			VODNÉ TOKY
			NN EL. ROZVODY
			STL PLYNOVOD
RSP			REGULAČNÁ STANICA PLYNU
			ĎIAĽKOVÝ KÁBEL
			POTENCIÁLNE ZOSUVNÉ ÚZEMIA
			OCHRANNÉ PÁSMA
			HRANICA ZASTAVANÉHO ÚZEMIA
			VN EL. VEDENIE
TS	TS		TRAFOSTANICA
			HLAVNÉ VODOVODNÉ RADY
			HLAVNÉ KANALIZAČNÉ STOKY
			VTL DIAĽKOVÝ PLYNOVOD
			VTL PLYNOVOD
			VODOJEM
			PRAMEŇ
			RUŠÍ SA

Z01/01
LOKALITA 01: ZMENA POLOHY KOMUNIKÁCIE A TECHNICKEJ INFRAŠTRUKTÚRY V RÁMCI LOKALITY TABLA - URČENEJ NA VÝSTAVBU RODINNÝCH DOMOV . BEZO ZMENY PLOCHY A KAPACÍT.

ZaD č.1 ÚP obce Lackovce, prerokovaný a schválený Obecným zastupiteľstvom v Lackovciach uznesením č. ..... zo dňa ..... 2023.

.....
starostka obce

Z1/01 - LOKALITA 01

NÁVRH

GENERÁLNY PROJEKTANT / GENERAL DESIGNER	Ing.arch. Martin Hakoš, autorizovaný architekt SKA, Lesné 6, 071 01 Michalovce, Slovensko — ING.ARCH. MARTIN HAKOŠ	ZODPOVEDNÝ PROJEKTANT ČASTI: / RESPONSIBLE ENGINEER	ING.ARCH. MARTIN HAKOŠ
		VYPRACOVAL: / RESPONSIBLE ENGINEER	ING.ARCH. MARTIN HAKOŠ
PEČIATKA / STAMP	Ing. arch. Martin HAKOŠ, autorizovaný architekt, 1419AA		
MIESTO STAVBY / BUILDING No.	kataster obce LACKOVCE		
NÁZOV ZÁKAZKY / BUILDING No.	**ZMENY A DOPLNKY č.1 ÚPN OBCE LACKOVCE**		
INVESTOR / Investor	Obec Lackovce , Lackovce 37 , 066 01 Humenné , SR		
STAVEBNÝ OBJEKT / PROJECT PART No.	-	DÁTUM / DATE	07/2023
NÁZOV VÝKRESU / DRAWING NAME	**NÁVRH ENERGETIKY**	SADA / SET	
VÝKRES Č. / DRAWING No.	**5**		

ČÍSLO ZAKÁZKY / JOB No.	ČASŤ / PART	REVÍZIA / REVISION	FORMÁT / FORMAT	MIERKA / SCALE
	URBANIZMUS	-	02 A4	1:5000